

平成28年度個人積算線量計(未就学児童)第3回測定結果及び年間推計値概要

1. 測定総数 : 5,898人
2. 測定対象期間 : 平成28年11月9日(水)から平成29年1月17日(火)の70日間
3. 測定対象期間の自然放射線被ばく相当量0.12mSvを除いた数値

| 全体 | 測定値 | 年間推計値 |
|----------|--------|--------|
| 最高値(mSv) | 0.20 | 1.04 |
| 最低値(mSv) | 0.01未満 | 0.05未満 |
| 平均値(mSv) | 0.0415 | 0.216 |

第3回目測定結果分布

| 年間推計値 | | 0.05～ | 0.52～ | 1.04～ | 1.56～ | 2.09～ | |
|-------|--------|-----------|-----------|-----------|-----------|--------|-------|
| mSv | 0.01未満 | 0.01～0.09 | 0.10～0.19 | 0.20～0.29 | 0.30～0.39 | 0.40以上 | 合計 |
| 人数 | 117 | 5,685 | 95 | 1 | 0 | 0 | 5,898 |
| 割合 | 1.98% | 96.39% | 1.61% | 0.02% | 0.00% | 0.00% | 100% |

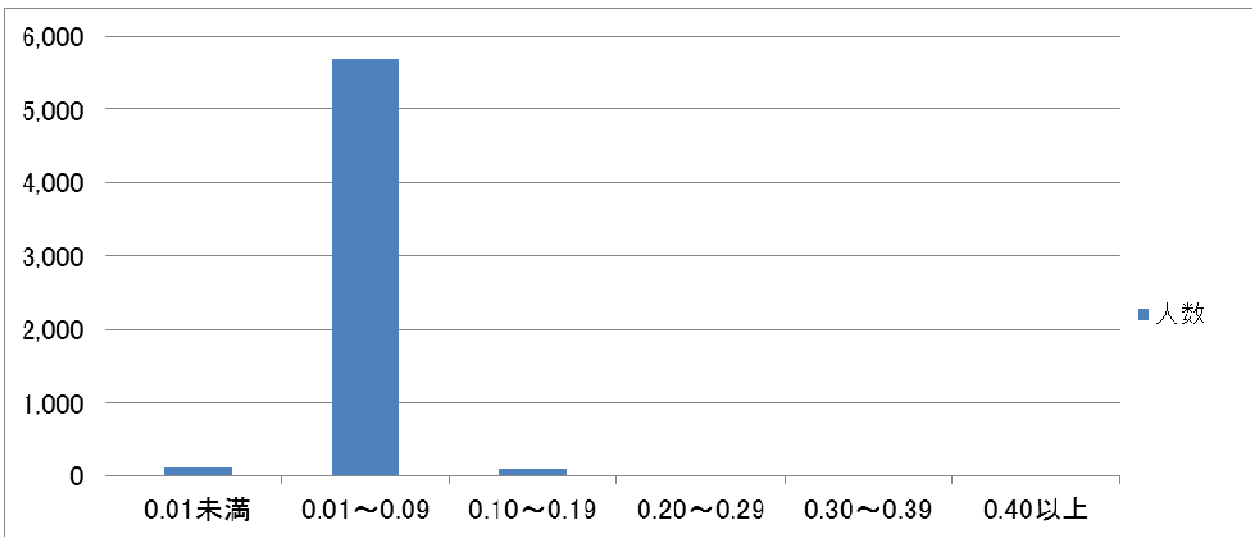

| (参考:年間推計値) | | | | |
|------------|--------|--------------|--------|---------|
| mSv | 1mSv未満 | 1mSv以上2mSv未満 | 2mSv以上 | 合計 |
| 人数 | 5,897 | 1 | 0 | 5,898 |
| 割合 | 99.98% | 0.02% | 0.00% | 100.00% |