

広報

こおりやま

2025 /
令和7年

5

特集2 新緑の季節

公園を楽しもう



📖 今月の表紙：「大きくなったな～！」公園で感じる子どもの成長♪ [関連8・31ページ]

特集1 | みんなで遊ぼう！ こどもまつり
令和7年度当初予算／健康診査

SUSTAINABLE
DEVELOPMENT
GOALS



今月のOneShot

バラ園から見る開成山公園



満開のバラ園からふと振り返ると、いつもの公園もより鮮やかに映るかも。(2024年5月撮影) [関連8ページ]

撮影者 yoshida_takec さん



撮りたくなる写真を
「#mykoriyama」で
投稿しませんか



「#mykoriyama」を付けてInstagramに投稿された写真を、今月のOneShotとして広報こおりやまで紹介します。投稿の際には、タイトル、撮影日、撮影場所を添えてください。

また、市公式Instagramでは、皆さんが撮影した魅力的な郡山の写真を紹介しています。ぜひ、フォローしてください。

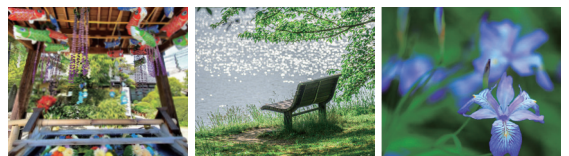

広報こおりやま

2025年5月号

目次

04 品川市長退任のごあいさつ

05 **特集1** みんなで遊ぼう！
こどもまつり

06 子育てスイッチ！

08 **特集2** 新緑の季節
公園を楽しもう

10 イベントステージ

14 令和7年度当初予算

16 スポットライト

18 ふおっと！ニュース

19 健康診査

22 いきいきシニア

24 We Love Koriyama
NPO法人レインボー88
姉妹都市コラム

25 情報ジュークボックス

32 KORIYAMA Dreamer
なかはた よしこさん
こどもギャラリー

掲載情報の見方

時とき 休休み 場会場 対対象 定定員
内内容 講講師 料料金 持持参するもの
申申し込み 問問い合わせ ☎☎☎ 電話
FAX ファックス ✉メール 🌐ウェブサイト

・料金の記載のないものは無料。申し込みで抽選などの記載のないものは先着順。

・表記のあるものを除き、市外局番は(024)。

※QRコードは(株)デンソーウェーブの登録商標です。

ご提案・ご意見をお寄せください

みなさんの声

市に寄せられた市政全般へのご意見とその回答の一部をご紹介します。

投稿内容

4月に郡山市に引っ越してきました。子どもが参加できるイベントや遊び場はありますか？

市からの回答

こどもまつりなどさまざまなイベントがありますので、市ウェブサイトをご覧ください。[関連5ページ]

また、市内各地には子育て支援施設などがあります。こちらもぜひご利用ください。

問こども総務企画課 ☎924—3801



子どもの遊び場



子育て支援施設

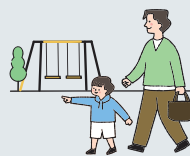

市政全般や窓口サービスなどへのご意見を、以下の方法で受け付けています。ご意見と回答は、市ウェブサイトからご覧いただけます。



市ウェブサイト



FAX



郡山 みなさんの声 検索



FAX 0120—435106



郵送



投書箱

〒963—8601(住所不要)
「みなさんの声」宛

市役所、行政センターに
投書箱や投書用紙を設置

ココナビこおりやま

まちの安全につながる情報を、市公式LINEで受け付けています。



公式SNS、電子広報あれこれ



市では、SNSで最新情報を発信しています。ウェブサイトでも詳しく紹介していますので、ぜひご登録ください。



LINE

あなたが欲しい情報を届けます



Facebook

気になる最新情報をお知らせ！



Instagram

皆さんのステキな写真を紹介！



YouTube

楽しく、役立つ動画を配信中



X

最新の防災情報をチェック！



防災メール

最新の防災情報を受け取れます



カタログポケット

広報紙が10言語に対応！



マチイロ

広報紙をサクサク見られます

品川市長 退任のごあいさつ

郡山市長

品川 万里



このたび任期満了の4月26日をもちまして、3期12年間にわたる郡山市長の職を退任いたしました。

振り返ると、東日本大震災から2年が過ぎ、愛する郡山が復興に向けて力強い歩みを進めていた2013年4月、多くの市民の皆さまから負託を受け、第14代郡山市長に就任いたしました。就任直後の2013年「広報こおりやま5月号」の巻頭ページに「就任にあたって」と題し、私の決意を述べさせていただきましたが、退任にあたりまして、今一度、この決意のほどをご紹介します。

『4年間の市民としての活動を通して、年齢、性別、職業、居住地を問わず、秀れた人材に数多く出会い、日に日に郡山が好きになりました。

この方々はもとより、市民の皆さまの力をフルに発揮していただくならば、非常時にある郡山もきっと見事に復興し、更なる発展を遂げると確信しております。

市長の役目は、市職員と異体同心で市政遂行に努め、市民お一人おひとりに存分にご活躍いただく条件を整えることにあつと固く決意いたしております。

「一利を興すは一害を除くに如かず」と申します。

市政全般にわたって、市民の自由闊達な活動を結果として押さえている不合理な制度や政策はないかを点検して、より良き政策、制度にカイゼンしてまいります。見直しは議会と二人三脚で進めてまいります。一害情報を、請願や行政相談をも活用してどんどんお寄せください。新しい発想でドンドン手直しいたします。行政の基本ルールである条例についても、リフォームし、あるいは国の制度を先取りした条例もつくりたいものです。

国や県にも市民の生活感覚を大事にして、もの申していきます。その市民感覚を常に研ぎ澄ます

ため、市民の皆さまと座談会を持ち、膝をつき合わせて対話を深めてまいります。

対話のスピードアップのために、ITをフル活用できるよう装備の近代化も図ります。

市役所をあげ、三現主義（現場、現実、現物）で郡山ナウ！に触れ、市政データを活用して説明責任を果たし、PDCAの行政サイクルを回していきます。

道は険しくとも目指しましょう。子どもが独りで歩けるまち、一人旅できる子どもが育つまち、高齢者（私もその一人です）が大往生を遂げることが出来るまち、起業家が続々生まれるまち、市役所が頼もしいまち、千客万来のまち、を…』

（2013年「広報こおりやま5月号」より）

今読み返せば、郡山の未来への投資を考える立場として「市長はCFO（最高財務責任者）たれ」と記載すべきだったと反省しております。

さて、この決意表明には、就任前に私が郡山を隅々まで歩き、皆さまの声をお伺いしていく中で、愛する郡山が見事に復興し、そのポテンシャルを最大限に活かすことにより、日本のみならず、世界のモデルとなる理想の姿と、その実現に必要な手段を記しております。

理想の実現には容易ではない課題も数多くあり、現在の郡山の姿との比較や検証も必要でありましょう。皆さまとともに歩んだ市政運営がどのような意味を持つかは、後世の評定をいただきたいと存じますが、私にとっては持てる全てをかけて取り組むべき、不惜身命の光栄な任務でありました。

今後の郡山が、オルフェウス室内管弦楽団のように、指揮者がいなくとも素晴らしい楽曲を奏でるまちとなれることを期待するとともに、これまでのご支援とご協力に心から感謝申し上げ、退任のご挨拶といたします。



2013年8月2日 「郡山ナンバー」の導入が決定



2019年7月1日 県内で初めて「SDGs 未来都市」に選定

特集1 みんなで遊ぼう！

こどもまつり

5/5(祝)はこどもの日。今年も、こどもが主役の「こどもまつり」を開催します。遊びやゲームのほか、ワークショップに音楽ステージなど、楽しい企画が盛りだくさん♪ぜひ、お越しください！

会場内のコーナーなど詳しくは、市ウェブサイトをご覧ください。

時 5/5(祝)10:00～15:00[関連10ページ]

場 AGCエレクトロニクス郡山カルチャーパーク

問 こども総務企画課 ☎924-3801 ※当日のみ080-8611-0219



楽しみ方いろいろ♪

体を動かす！

なわとび・靴とばし・ストラックアウト など



投げたり走ったり、思いきり遊ぼう！

体験する！

工作・ゲーム・消防体験・車両展示 など



小物作りやお仕事体験を楽しもう♪

見る・聞く！

ダンス・うねめ太鼓・吹奏楽コンサート など



迫力あるパフォーマンスは必見！

スタンプラリーもチャレンジしてね♪



会場内にある4カ所のチェックポイント(地図のがくとくんマークの場所)で、スタンプをゲットしよう! 3つ以上スタンプを集めた方に景品をプレゼント♪(数に限りがあります。)

いっぱいスタンプ集めるぞ!

運動するなら屋内遊び場へGO!

第3駐車場

働く車は第3駐車場にいるよ!



屋内遊び場

プール

ドリームランド

ステージ

アリーナ

本部

レストラン

アリーナ内には体験ブースがたくさん!

5/6(休)まで、パーク内にこのぼりが泳いでいるよ♪

アリーナ周辺ではパンや飲み物も買えるよ♪



pick up switch 1

こども誰でも通園制度を利用してみませんか



☎保育課 ☎924-3541

「こども誰でも通園制度」では、保育所などに通っていないお子さんを、保育所や認定こども園、幼稚園に通わせることができます。ぜひご利用ください。

☒ 鶴見坦保育所

※今後利用できる施設を追加予定

☒ 利用時点で6カ月～2歳で、市に住民票があり、認可保育所、幼稚園、認定こども園、小規模保育事業所、事業所内保育事業所または企業主導型保育施設に通っていないお子さん

☒ 利用時間 1人につき1カ月当たり10時間まで

☒ 料 1時間当たり300円

※所得状況により、減免有
※施設情報、定員、利用可能時間、手続き方法など詳しくは、市ウェブサイトをご覧ください。



pick up switch 2

産前・産後ヘルパー派遣事業を利用してみませんか



☎こども家庭課 ☎924-3341

妊婦さんや出産後のお母さんなどの家事や育児をお手伝いするために、有料でヘルパーを派遣しています。

☒ 次の全てに該当する方

- ・母子健康手帳交付後の妊婦および産後1年(多胎児出産の場合は2年)以内の母親など
- ・体調不良などにより家事や育児が困難で、他にそれらを行う人がいない方

☒ 利用時間 1回1時間以内、1日2回まで

☒ 利用回数 母子健康手帳交付後～出産日…10回、出産後(子ども1人あたり)…20回

☒ 料 生活保護世帯…無料、市民税非課税世帯…200円、その他の世帯…400円

☒ 食事の準備や後片付け、衣類の洗濯、部屋の掃除、買い物、授乳、おむつ交換、沐浴介助など

※詳しくは、市ウェブサイトをご覧ください。

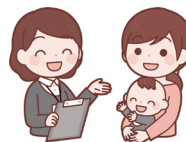

今月のお知らせ

麻しん風しんの混合予防接種を受けよう

麻しん風しんは、自然に抵抗力を身につけるのが困難な感染症です。忘れずに予防接種を受けましょう。



☒ ①1～2歳未満のお子さん ②平成31年4月2日～令和2年4月1日生まれのお子さん

☒ 母子健康手帳、予防票 ※予防票はすくすくセットに同封。

☒ 予診票をお持ちでない方は、母子健康手帳を持参して各保健センター、こども家庭課窓口へ。

☒ 保健・感染症課 ☎924-2116

☒ 特別支援教育相談会

☒ 6月12日(木)午前9時30分～午後4時

☒ ニコニコこども館

☒ 対来年4月に小学校へ入学するお子さんと保護者

☒ 子どもの心や体、就学の悩みに関する相談

☒ 5月12日(月)～総合教育支援センター ☎933-8081へ。

☒ 就職を考えている子育て世代のしゃべり場

☒ 6月25日(水)午前10時～正午

☒ 場所 さんかくプラザ

子育てイベント

希望ヶ丘児童センター イベント

☒ 共通 ☒ 場 ☒ 同センター ☎961-4633 ※予約制

☒ このほりづくり

☒ 5月2日(金)午前10時30分～11時30分 ☒ 対就学前のお子さん

☒ 保護者 ☒ 定10組

☒ ベビーマッサージ

☒ 5月16日(金)午前10時30分～11時30分

☒ 対乳幼児と保護者 ☒ 定5組

☒ 中央公民館からのお知らせ

☒ 共通 ☒ 場 ☒ 同館 ☎934-1121

☒ はやまつ子募集中

☒ 5月17日(土)午前9時30分～11時30分 ※月1回程度

☒ 市内在住の小学生 ☒ 定30人 ※経験年数が少ない方を優先

☒ 郡山の魅力について学ぶ、民話語りなど

☒ 就職を考えている子育て世代 ☒ 定10人 ※抽選 ※予約制(託児あり) ☒ 対1歳～就学前

☒ 講(株)ワールドスタツフイング

☒ 6月11日(水)までに、同プラザ ☎924-0900 ウェブサイトで。

新生児のマイナンバーカード申請はオンラインで!



☎マイナンバー活用課 ☎924-2130

オンラインでの出生届提出と同時にマイナンバーカードの交付申請ができるようになりました。同時申請した場合、通常より早くカードを受け取れます。いつでもどこでも使える便利なオンライン申請をぜひご利用ください。



☒ 5月6日(木)までに、市ウェブサイト。

☒ のびのび子育て広場

☒ 「たいけんひろば」

☒ 6月19日(木)午前10時～11時30分

☒ 対おこやま広域圏在住の次のお子さん

☒ 保護者 ☒ ①4～11カ月(第1子優先) ②1歳～就学前

☒ 定各お子さん20人まで ※抽選

☒ 子育てサポーターと一緒に手遊び、わらべうた、親子でからだを動かす遊びなど

☒ 5月1日(水)～21日(水)に、市ウェブサイト。

☒ 青少年会館 イベント

☒ 共通 ☒ 場 ☒ 同館

☒ 甲ウェブサイト。

☒ マルチトレーニング

☒ 5月23日(金)午後6時～7時

5月の図書館イベント



▶子ども映画会

日時	場所
3(祝)10:00~11:00、 14:00~15:00	中央図書館

▶おはなし会

日時	場所
3(祝)・17(土) 11:00~11:30	中央図書館
24(土)10:30~11:00	安積図書館

▶おひざにだっこのおはなし会

日時	場所
9(金)・22(木) 11:00~11:30	中央図書館
17(土)10:30~11:00	希望ヶ丘図書館
20(火)11:00~11:30	安積図書館

対小学生 定10人
 講福島スポーツアカデミー講師
 料1人500円(飲み物、保険代込)
 持屋内用シューズ、飲み物、動きやすい服装
 申5月1日(木)~12日(月)
 同館 ☎961-8282
 ▼ダンス教室
 時5月25日(日)午後1時~2時
 対小学生 定20人
 講福島スポーツアカデミー講師
 料1人500円(飲み物、保険代込)
 持屋内用シューズ、飲み物、タオル、動きやすい服装
 申4月27日(日)~5月11日(日)
 同館 ☎961-8282
 ▼ちびっこミニ運動会
 時6月18日(水)、19日(木)
 午前10時30分~11時45分
 対6才までのお子さんと保護者 定各30組
 講市子ども子育て支援企業組合
 持飲み物、タオル、動きやすい

服装
 申5月25日(日)~6月1日(日)
 同館 ☎961-8282
 ▼陶芸教室「小鉢づくり」
 時6月21日(土)午前10時~11時30分
 対小学生と保護者 定15組
 料1人2千円(材料費)
 持エプロン、手拭き用タオル2枚、汚れてもいい服装
 申5月15日(木)~31日(土)
 同西部体育館 ☎961-4250
 ~自然探検団~Qたん
 葉っぱやお花のふしぎ
 時6月1日(日)午前10時~午後3時 ※荒天中止
 場少年湖畔の村
 対小学生と保護者 定40人 ※抽選
 内森の探検など
 料3千円(1人増えるごとに1千円追加)



対小学生と4~6才のお子さん
 わくわく発掘探検隊
 時6月22日(日)午前10時~正午 場 蔭山工務店大安場史跡パーク
 対小学生と4~6才のお子さん
 講レインウェア、帽子、タオル、飲み物、着替え
 申5月18日(日)までに、ウェブサイトで。
 同施設 ☎982-2115
 親子で花壇づくり
 時6月7日(土)午前10時~正午
 場21世紀記念公園
 対小学生と保護者 定7組 ※抽選
 持作業用手袋、飲み物、動きやすい服装
 同・申5月20日(火)~28日(水)に、同公園 ☎924-2194へ電話で。
 バスケットボール教室
 時6月20日(金)①午後5時~6時②午後6時10分~7時10分
 場西部体育館
 対①小学1~3年生②小学4~6年生 定各15人
 講FSAバスケットボールスクールコーチ 料500円
 持屋内用シューズ、飲み物、マイボール
 申5月1日(木)~25日(日)に、ウェブサイトで。
 同館 ☎961-4250



①目指せ!320教室
 時5月13日(火)・15日(木)・21日(水)・27日(火)午前9時30分~11時 場 ニコニコこども館
 対令和6年12月に1歳6カ月健診を受診、または12月教室の参加者 定各30人
 内歯科健診、フッ化物塗布など
 ②すくすく相談
 時5月16日(金)午前9時30分~11時30分 ※30分ごとの予約制 場 ニコニコこども館
 内乳幼児と保護者
 内栄養相談、歯科相談(身体計測も可)
 持母子健康手帳、ミルク、おむつ、歯ブラシ、バスタオルなど
 ③妊婦さんのデンタルケア
 時5月30日(金)午後1時15分~3時

パパ・ママの
講座・相談

と保護者
 定15組(1組2人まで) ※抽選
 持長靴、手袋、飲み物、タオルなど
 同・申5月22日(木)~29日(水)に、同施設 ☎965-1088 窓口、電話、FAX ☎965-1090、✉ ohasub@bunka-nanabi.or.jp のいずれかで。

区分	Aコース	Bコース
日時	6/19(木)、10/2(木)	6/26(木)、10/9(木)
	9:15~10:15、11:00~12:00	
会場	保健所	
対象	令和7年2月生まれのお子さんと保護者(初めての方優先)	
内容	離乳食の講話、栄養士による調理実演など	

⑤すこやか離乳食教室(全2回)

時 ※予約制
 場 ニコニコこども館 定15人
 内医師による歯科健診、個別歯科相談、栄養相談など
 ④ハローベビー〜妊娠クラス〜
 時6月23日(月)午後1時30分~3時30分 場 ニコニコこども館
 対妊娠16週以降の妊婦さんと家族 定25組程度 ※抽選
 内妊娠中の生活、出産についての講義、妊娠体験、赤ちゃんの抱っこ体験など

若葉のみずみずしい緑の景色が楽しめる時季になりました。私たちが気軽に自然と触れ合える場所といえば、公園です。新年度が始まって環境が変わり少し疲れている人も、みんなで楽しい時間を過ごしたい人も、公園に足を運んで気分をリフレッシュしてみませんか？

問 公園緑地課 ☎924-2361



噴水や水遊びができる公園もおすすめ♪



公園は、ちょっとした運動や休憩ができたり、子どもの遊びやレクリエーションに使えたりと、一年を通して誰もが利用できる場所です。水遊びや自然観察のイベントなど、その時季ならではの楽しみ方もあります。みんなが気持ちよく利用できるよう、ルールやマナーを守りながら楽しみましょう。

市内に公園がいくつあるかご存じですか？開成山公園や大槻公園といった総合公園や、各地域に点在する街区公園などの都市公園だけで、なんと約330カ所もあるんです。

市ウェブサイトで、市が管理する公園を紹介しています。よく利用する公園も、まだ行ったことのない公園も含めて、あなたのお気に入りの公園を見つけてみませんか？



公園ガイドブックもありますので、ぜひご覧ください♪



公園緑地課 職員

郡山には
公園がたくさん！



自然を楽しめるおすすめイベント

春のバラ園



約400種800本の春のバラを鑑賞できます。
時 5月中旬～6月末の6:30～18:00
場 開成山公園 バラ園
問 開成山フロントパーク
☎934-8733



野鳥観察会



日本野鳥の会によるガイド付きで、多種多様な野鳥の生態を観察します。
時 5/18(日)8:00～10:00 ※当日受け付け
場 五百淵公園 南側広場
問 野鳥の森学習館
☎934-2180



初夏の森で自然を感じよう



自然豊かな森の中で、さまざまな木々や生き物を観察します。
時 6/1(日)10:00～12:00
場 平成記念郡山こどものもり公園
定 24人 ※抽選
問・申 4/25(金)～5/11(日)に、同公園 ☎958-5570の窓口または電話で。



公園愛護協会の紹介

同協会は、みんなが公園を快適に利用できるように、市と住民が協力して公園の美化などに取り組む団体です。今年4月現在で211団体が活動しています。活動に当たっては、市から毎年報償金を支給するほか、除草時に使うごみ袋の配布や回収、草刈り機の貸し出しなども行っています。公園ごとに結成できますので、お気軽にご相談ください。

問・申 公園緑地課 ☎924-2361



インタビュー



この日の
鴻ノ巣公園愛護協会
(愛称：三角公園さくらもりの会)
会長 宮越 稔さん(左)
庶務 松永 英子さん

昔からよく使ってきた公園が、これからもたくさんの人たちに愛される場であってほしい。そうした思いから協力を立ち上げました。近隣企業とも連携して、清掃や花壇づくり、遊具点検のほか、春には桜のライトアップ、春から秋にかけてはラジオ体操を行うなど、みんなが楽しく参加できる活動をしています。また、80年前の郡山空襲に関する慰霊式典も毎年開き、歴史を伝えつなぐ場としても公園を利用しています。みんなの成長や健康をいつもそばで見守ってくれる公園を、これからも大切にしていきたいですね。

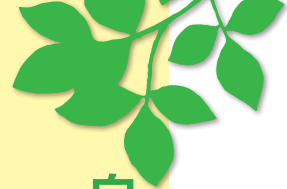

自然を満喫するなら森林公園へ♪

郡山には、四季折々の美しい樹木や山野草などの自然を楽しめる2つの森林公園があります。ぜひ、お気軽にお立ち寄り下さい。

高篠山森林公園



山野草や安積アルプスの山並みを楽しめるハイキングコースや、雨の日でも遊べる体育館、バンガロー・テントサイトなどの宿泊施設があります。野鳥や昆虫観察、川遊びも楽しめるほか、木工教室やそば打ち体験などのイベントも開いています。

時 9:00～17:00(宿泊を除く)
休 火曜日(祝休日の場合は翌日)
場 逢瀬町多田野字高篠 1-6
問 ☎957-3748



夏にはカブトムシやクワガタもたくさん見つかるよ♪



タイセークリーン東部森林公園

桜を中心とした高木と季節ごとの花木を鑑賞できる自由広場や、子どもたちが自由に走り回れる多目的広場などがあります。森林散策やバーベキューも楽しめるほか、金沢ダムの散策ウォーキングや森林整備体験などのイベントも開いています。

時 9:00～17:00
休 火曜日(祝休日の場合は翌日)
場 田村町金沢字大六149-1
問 ☎983-6593



2001年に造られた金沢ダムも一望。散策できます♪



東部森林公園イベント♪

親子木のコースター作り体験

時 5/18(日)10:00～12:00
対 小学生以上のお子さんと保護者
定 6組



問・申 4/28(月)～5/4(祝)に、同公園に電話またはウェブサイトで。

親子プランター作り木工教室

時 5/25(日)10:00～12:00
対 小学生以上のお子さんと保護者



定 4組 料 1作品1,000円
問・申 5/5(祝)～11(日)に、同公園に電話またはウェブサイトで。

令和5年度には両公園のトイレを洋式化(温水洗浄便座付)し、利用しやすくなりました!



公園緑地課職員



緑のまちづくり 始めませんか?

▶麓山の杜からのお知らせ

【共通】甲麓山の杜、AGCエレクトロニクス郡山カルチャーパーク、公園緑地課、各行政センターの窓口へ。

問 麓山の杜 ☎924-2194



①記念樹のプレゼント

1年以内に住宅を新築・購入した世帯または1年以内に子どもが生まれた世帯へ、ハナミズキやドウダンツツジなどの樹木の苗木を無料で交付します。詳しくは、ウェブサイトをご覧ください。



②生垣づくりの助成制度

新たに延長3メートル以上の生垣を設置する方へ、費用の一部を助成します。助成の条件など詳しくは、ウェブサイトをご覧ください。

助成額…現地検査して算出した額の2分の1(上限10万円)



公園イベント

蔭山工務店大安場史跡パーク

☎965—1088



＼オススメ／ おおやすば古墳まつり春

時 5/3(祝)・4(祝) 9:00～16:00

内 勾玉づくり、競技会、ワークショップなど

料 勾玉づくり…白い石200円、色付き石500円



1位を目指そう！

▶ おおやすばグルメ体験

時 6/15(日) 10:00～12:00

定 30人 ※抽選、小学生以下は保護者同伴

内 古代の食事を再現して試食

申 5/15(木) 9:00～22(木)に、窓口、電話、☎965—1090、

☒oyasuba@bunka-manabi.or.jpのいずれかで。



古代の食事(歓喜団)

開成山公園

☎開成山フロンティアパートナーズ ☒info@

kaiseizan-park.com



▶ 開成山BBQ GARDEN営業中！

手ぶらでバーベキューを楽しめるスポットがオープンしました。開放感のある公園内でのんびりアウトドアを楽しめます。

時 平日 11:00～15:00、17:00～21:00、土・日曜日、祝休日 11:00～21:00 休 毎週水曜日

▶ 「Park Fes」 at 開成山公園2025

歌やパフォーマンスなど、幅広い年代の方が楽しめるイベント。公園限定メニューも登場します。

時 5/31(土)、6/1(日) 10:00～20:00



音楽イベント

▶ ホールコンサート

時 5/10(土) 13:00～

場 JR郡山駅構内 おみやげ館前特設ステージ

出演 柴宮小学校合唱部、明健中学校吹奏楽部、安積高等学校弦楽合奏部

☎文化振興課 ☎924—2661



▶ 四季の風コンサート

時 5/24(土) 14:00～15:30 (13:30～開場)

場 中央公民館多目的ホール 定 400人

出演 渡邊真浩さん・柳澤良音さん(バイオリン) 深谷悠里絵さん(ピアノ)

☎中央公民館 ☎934—1212

AGCエレクトロニクス 郡山カルチャーパーク

☎947—1600



＼オススメ／ ゴールデンウィークイベント

5/3(祝)
5
6(休)

GW期間中はキッチンカーもやって来る！

▶ カルチャーパーク園内探検

時 10:00～12:00 ※5(祝)を除く

定 各100人

内 指定する木を見つけてその特徴を学ぶ

▶ こいのぼりづくり教室

時 10:00～15:00 ※3(祝)のみ 対 小学生以下のお子さんと保護者 定 200人

▶ がくとくん・おんぷちゃんと遊ぼう

時 10:30～、14:00～ ※5(祝)を除く

▶ 大道芸人によるSHOW TIME

時 11:00～、14:30～ ※5(祝)を除く

▶ 夕映え遊園地

時 16:30～18:00 ※6(休)を除く

内 営業時間を18:00まで延長

▶ 観覧車無料開放

時 17:00～18:00 ※6(休)を除く

対 小学生以下

その他の催し

▶ スマートフォンで参加しよう！ウォークラリー

時 5月の土・日曜日、祝休日の9:30～16:30

※5/3(祝)～5(祝)は18:00まで

場 ドリームランド園内 定 各100人

内 園内をウォーキングして、クイズに答える

▶ がくとくんとあそぼう！だるまさんがころんだ！

時 5/18(日) 10:30～11:30、14:00～15:00

場 屋内子どもの遊び場 対 3～12歳

定 各30人(5分前～受け付け)

▶ どこでも環境教室

時 6/21(土) 10:00～12:00

場 展示室 定 10人 ※抽選

内 郡山市の環境について学び、ソーラーカーを作る

申 5/13(火)～25(日)に、窓口、電話、☒event@koriyama culturepark.comのいずれかで。



おおまち笑・Show・商



時 5/4(祝) 10:00～15:00

場 おおまち商店街(大町通り)

内 オープニングセレモニー(帝京安積高等学校和太鼓部の演奏など)、働く車でShow(消防車・救急車)

☎大町商店街振興組合 ☎931—6745



 石筵ふれあい牧場  ☎984—1000 

▶仔牛とのふれあい体験

時 5/10(土)・11(日)13:30~14:30
 内 かわいい仔牛と写真を撮るなどして触れ合う



一緒にパチリ♪

▶ミニ縁日

時 5/11(日)・18(日)・25(日)11:00~12:00
 内 スーパーボールすくい、水ヨーヨー釣りなど
 料 1回100円



▶動物の散歩体験

時 5/17(土)・18(日)13:30~
 対 小学生以下のお子さんと保護者
 定 各20組

▶モルモットレース

時 5/24(土)・25(日)13:30~(各3回)
 対 小学生以下のお子さんと保護者
 内 コース内を走るモルモットの順位を当てる
 定 各10組



どの子が速いかな？

▶アルパカのエサやり体験

時 5/31(土)、6/1(日)13:30~
 対 小学生以下のお子さんと保護者
 定 各20組



待ってるよ~♪

まちなか子ども夢駅伝

子どもたちが、郡山駅前の商店街を全速力で駆け抜けます。頑張る子どもたちに、ぜひ熱い声援をお願いします。



時 5/31(土)10:00~12:00

場 なかまち夢通り

問 同実行委員会事務局 ☎922—2838

中田町かぐらの里 ふれあい農業体験

時 5/25(日)9:30~12:30(9:15~受け付け)

場 篠坂集会所(中田町柳橋字上篠坂459)

定 30人

内 農作業を体験し、地元料理を堪能する

料 1,000円(小学生以下無料)

持 長靴、手袋、汚れてもいい服装

問・申 5/11(日)までに、同実行委員会(宗像) ☎090—4457—5534へ電話で。

第27回高柴デコ祭り

ひょっとこや七福神の伝統的な踊り、子どもたちの太鼓の演奏などを楽しめます。

時 5/25(日)12:00~15:00

場 高柴デコ屋敷

問 同屋敷観光協会 ☎971—3907



こおりやま御朱印めぐり

ふくしまブレイクステーションキャンペーンの開催に合わせ、限定デザインの御朱印を頒布しています。御朱印を集めながら市内を巡ってみませんか？

時 6/30(月)まで

場 市内の16社寺 ※詳しくは、市ウェブサイトをご覧ください。

問 観光政策課 ☎924—2621



 麓山の杜

問 ☎924—2194



▶移動動物園

時 5/10(土)10:00~15:00



▶初心者向けヨガ教室(全10回)

時 5/14~7/16の毎週水曜日14:00~

16:00 定10人 ※抽選

料 1,000円

申 4/25(金)9:00~5/4(祝)17:00に、

電話で。



▶陶芸教室「オリジナルカップづくり」

時 5/17(土)10:00~12:00

定15人 ※抽選 料2,000円

申 4/29(祝)9:00~5/8(木)17:00に、電話で。



▶麓山の杜月釜

時 5/18(日)10:00~15:00

内 宗徧流のお点前

料 500円

▶園芸教室

時 ① 5/24(土)② 6/14(土)10:00~12:00

定15人 ※抽選

内 ①野菜の寄せ植え②多肉植物の寄せ植え

料 各2,000円

申 ① 5/1(木)9:00~10(土)17:00

② 22(木)~31(土)に、電話で。





市立美術館

☎956—2200



企画展 武井武雄展 幻想の世界へようこそ

大正から昭和期にかけて、版画家、デザイナー、教育者など類まれな才能を次々に発揮し、多彩な活動を繰り広げたマルチ・アーティスト武井武雄。童画や版画、本、玩具など貴重な作品約300点をご覧ください。



《鳥の連作 No.12》 1974年

時 6/22(日)までの9:30~17:00(入館は16:30まで)

休 毎週月曜日(5/5祝開館、7(水)振替休館)

料 一般800円、高校・大学生・65歳以上500円

※中学生以下、障がい者手帳をお持ちの方は無料



けんしん郡山文化センター

☎934—2288



▶こおりやま寄席 春風亭昇太独演会

時 7/3(木)18:30~

場 中ホール

出演 春風亭昇太ほか

料 落語友の会会員2,700円、一般3,200円



春風亭昇太

申 友の会... 5/17(土)10:00~窓口、14:00~電話で。

一般... 5/24(土)10:00~窓口、14:00~電話で。

▶箏×ピアノ×ジャズ LEO with 林正樹スペシャルコンサート

時 7/20(日)14:00~

場 中ホール

出演 LEO(箏)、林正樹(ピアノ)

料 一般4,000円、25歳以下2,000円

申 5/10(土)10:00~窓口、14:00~電話で。



LEO

▶演劇ワークショップ

7月に上演となるミュージカル「ヘタリア」の企画制作会社との共催により、演劇ワークショップを開催します。ぜひ、ご参加ください。

共催(株)フロンティアワークス/「based on origin」project

時 6/29(日)12:00~14:30

場 リハーサル室

対 演劇に興味のある、こおりやま広域圏在住の中学生以上の方(経験不問)

定 30人 ※抽選

講 吉谷晃太郎さん(脚本家、演出家)、長江峻行さん(俳優)

申 5/7(水)~6/6(金)に、電話またはウェブサイトで。



歴史情報博物館

☎923—8921



企画展 過去と未来をつなぐ 新たな博物館の挑戦

時 6/15(日)までの9:30~17:00(入館は16:30まで)

休 毎週月曜日と毎月最終金曜日(5/5祝開館、7(水)振替休館)

内 旧歴史資料館の活動を振り返りながら、新施設の整備や展示の製作過程を紹介します。

※毎週日曜日13:30~展示解説を行います。申し込み不要。入場制限を行う場合有。

料 一般500円、高校・大学生・65歳以上400円

※中学生以下、障がい者手帳をお持ちの方は無料



企画展の展示解説の様子

体験・ツアー

【共通】定20人 ※抽選

申 窓口、☎923—8922、市ウェブサイトのいずれかで。

▶手話で話そう 博物館ツアー

館内を巡りながら手話を学びませんか。手話による展示解説もあります。手話を使わない方でも、ぜひご参加ください。

時 5/24(土)10:00~11:00

申 5/10(土)まで



「ものと文化」がテーマの常設展示

▶郡山宿を歩く

時 6/1(日)13:00~15:30

内 市内中心部に残る近世郡山宿の痕跡を歩いて巡る

料 290円(保険料)

申 5/1(木)~14(水)

▶三春人形絵付け体験

時 6/21(土)13:30~15:00

料 1,500円

申 5/1(木)~6/7(土)



今年の干支「巳」の絵付けを体験



アサカ理研 郡山中央図書館

☎923—6601



映画会

日時	内容
10(土)10:00~、14:00~	いまダンスをするのは誰だ?
16(金)10:00~、14:00~	モーターサイクル・ダイアリーズ
28(水)10:00~、14:00~	俳優 亀岡拓次

 **高柳電設工業スペースパーク** 
 ☎936—0201

宇宙劇場 ※要観覧料

\オススメ/ ゴールデンウィークドーム映像番組
 「それいけ! アンパンマン 星空をかえせ」

時 5/6(休)までの土・日曜日、祝休日

★ベビープラネタリウム「たのしいほしさがし」

時 5/8(木)10:25~

★いきいきプラネタリウム教室
 「今夜の星空と南半球の星空」

時 5/29(木)10:15~



★キッズアワー「おたんじょうびのせいざ」

時 5/31(土)まで

★一般番組「太陽とオーロラ」

時 6/28(土)まで

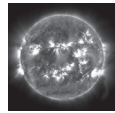

★星と音楽のひとつとき「雨のうた」

時 6/29(日)まで

展示ゾーン ※要観覧料

\オススメ/ サイエンスフェスティバル

時 4/26(土)~5/6(休)の土・日曜日、祝休日

☑科学の実験・工作をお祭り屋
 台感覚で楽しむ



★サイエンスステージ「びっくり! 超低温の世界」

時 4/26(土)~5/6(休)の土・日曜日、祝休日 13:00~

★3D天文シミュレーション

「立体視で宇宙を巡ろう!」

時 土・日曜日、祝休日

★デジタル工房「キーホルダー作り」

時 5/11(日)・18(日)・25(日)14:00~

★サイエンスステージ「小さな世界をのぞいてみよう」

時 5/31(土)まで

その他の催し

\オススメ/ 全国一斉プラネタリウム100周年フィナーレ

時 5/24(土)18:30~19:50

場 宇宙劇場 (参加無料)

定 220人 ※抽選

申 5/7(水)までに、電話またはウェブサイトで。



★駅前観望会

時 5/3(祝)19:00~20:00 ※悪天候時は中止

場 郡山駅西口駅前広場

★ホワイエ企画展

時 6/29(日)まで

場 23階宇宙劇場ホワイエ (観覧無料)

☑ふくしま星・月の風景写真展



開成館

☎923—2157



【共通】休 毎週月曜日(5/5(祝)・6(休)開館)

料 一般200円、高校・大学生100円 ※中学生以下・65歳以上および障がい者手帳をお持ちの方は無料

※開成館は復旧工事のため、開成館以外の建物を公開中

企画展 安積開拓・安積疏水のアレコレ まめ知識

時 6/29(日)までの10:00~17:00(入館は16:30まで)

場 同館内安積開拓官舎(旧立岩一郎邸)、安積開拓入植者住宅(旧坪内家)

☑安積開拓や安積疏水にまつわるエピソードなどをパネル展示で紹介



久留米開墾率先碑

▶常設展出張展示

時 来年3/29(日)まで

場 こおりやま文学の森資料館

☑復旧工事中の開成館の現状や同館所蔵資料を展示



被災前の開成館



文学の森資料館 ☎991—7610



\オススメ/ **企画展 宮本百合子その目に映るもの**

郡山ゆかりの作家である宮本百合子の原稿や雑誌、書籍、遺品などの資料から生き方を振り返り、彼女の目に映ったものを見つめます。

時 6/15(日)までの10:00~17:00(入館は16:30まで)

休 毎週月曜日(5/5(祝)・6(休)開館) 料 一般200円、高校・大学生など100円 ※中学生以下・65歳以上および障がい者手帳をお持ちの方は無料

▶文学講座

時 ①5/23(金)②6/21(土)13:30~15:30

場 ミューカルがくと館 定 各15人 ※抽選

☑①俳句入門~俳句の楽しさ~②始めてみませんか? 五七五のリズム

講 ①村越知枝さん(野火同人、三汀賞選者)②益永涼子さん(桔槔同人、三汀賞選者)

申 ①4/23(水)~5/7(水)②5/22(木)~6/5(木)に、窓口、電話、☎991—7620、✉bungakunomori@bunka-manabi.or.jpのいずれかで。

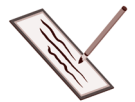

▶開館25周年記念 文学講演会「芥川龍之介の可能性」

時 6/14(土)13:30~15:00

場 けんしん郡山文化センター集會室

定 250人 ※抽選 講 平野啓一郎さん(小説家)

申 5/18(日)までに、窓口、電話、☎991—7620、✉bungakunomori@bunka-manabi.or.jpのいずれかで。

ウェルビーイング都市を目指した予算編成



少子高齢化・人口減少をはじめとする将来課題を的確に把握し、次世代に負担を残さず次の100年に引き継ぐことができるよう予算編成を行いました。

問 財政課 ☎924-2071

当初予算 総額は約2,439億円

今年度の当初予算は、前年度比0.9%減の約2,439億円となりました。

地方公共団体が法律に基づいて継続的に行う事業や、市民生活に密着した行政サービスに要する経費を中心としながらも、時代の潮流を見極め、次の100年に向け「今、必要不可欠な予算」を盛り込んでいます。

会計別当初予算

会計名	7年度当初	6年度当初	対前年度比	
			増減額	増減率
一般会計	1,406億5,000万円	1,415億4,000万円	△8億9,000万円	△0.6%
特別会計	1,032億1,984万円	1,045億2,915万円	△13億931万円	△1.3%
国民健康保険など 24特別会計	660億8,318万円	684億789万円	△23億2,471万円	△3.4%
水道事業会計など 4公営企業会計	371億3,666万円	361億2,126万円	10億1,540万円	2.8%
合計	2,438億6,984万円	2,460億6,915万円	△21億9,931万円	△0.9%

一般会計 1,406億5,000万円(8億9,000万円の減)

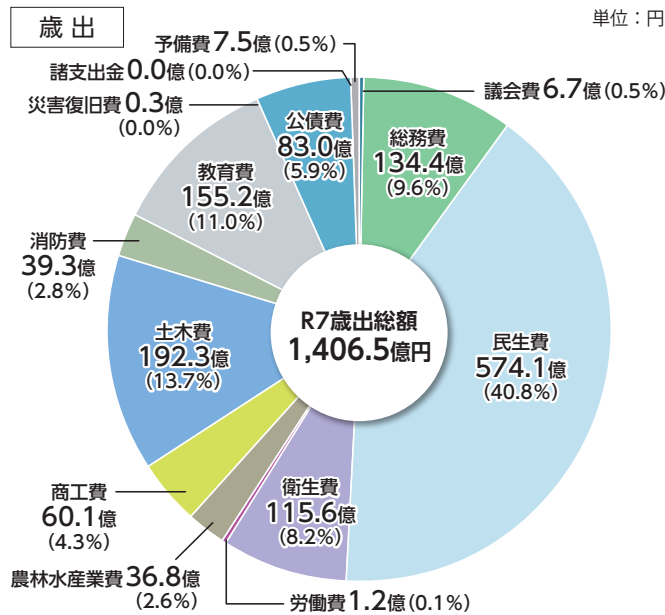
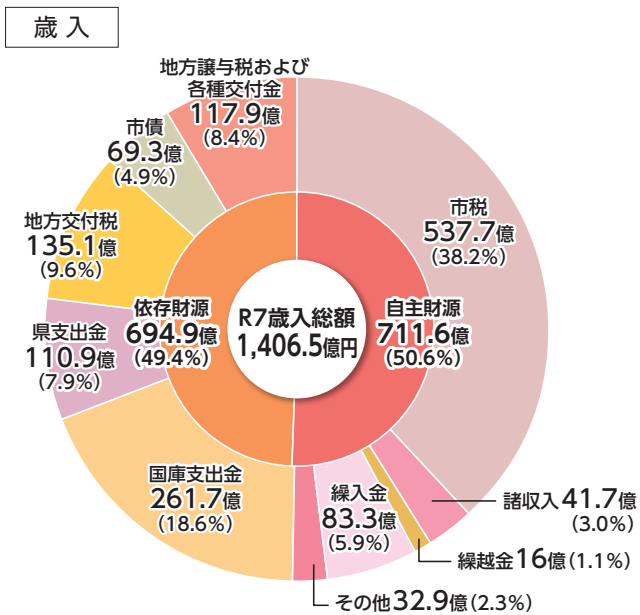

単位：円

- **市税**前年度比25億9,202万円増 5.1% ↑
国の経済対策による個人市民税定額減税の縮小や地価上昇などによる固定資産税、都市計画税の増などから全体として増収の見込み
- **国庫支出金**前年度比14億543万円増 5.7% ↑
児童手当国庫負担金などの増加
- **地方交付税**前年度比15億7,800万円増 13.2% ↑
DX、防災・減災対策の推進および人件費の増加や物価高への対応などの増加

- **民生費**前年度比47億6,645万円増 9.1% ↑
児童手当費や施設型・地域型保育給付費、障がい児給付費などの増加
- **衛生費**前年度比7億301万円増 6.5% ↑
河内埋立処分場長寿命化事業並びに定期予防接種事業などの増加
- **土木費**前年度比15億9,284万円増 9.0% ↑
市街地再開発整備事業(旧寿泉堂綜合病院)、準用河川改修事業などの増加

※令和7年度郡山市一般会計補正予算(第1号)(令和7年3月3日提出)で、歳入・歳出それぞれ8,780万円の減額が議決されました。

ウェルビーイング都市実現型 課題発見・解決先進都市の創生

令和7年度の主要施策を、SDGsの理念に基づき策定された市政運営の指針である「まちづくり基本指針」における5つの分野別に紹介します。



財政課職員

未来を見据えて課題解決に
着手し主体的に行動する
「フィードフォワード」
の視点で予算を作りました！

交流・観光の未来

- 郡山市名誉市民 西田敏行展の開催 (990万円)

元フロンティア大使の故・西田敏行さんが名誉市民とされたことから、写真や映像の展示などを通じて、西田さんの軌跡や活動を振り返る企画展を開催します。



- 県内企業に就職する東京圏の学生を支援 (8,063万円)
- 文化・スポーツ・観光の融合による戦略的な観光の推進 (2,795万円)

誰もが地域で輝く未来

- スポーツを通じた地域活性化 (6,756万円)

市内を拠点とするトップスポーツチームなどが有する資源・知見を生かし、スポーツ環境を充実させ、市民の健康増進や多様なスポーツへの参画を促進し、地域の活性化を図ります。



- 高齢者などを対象に带状疱疹ワクチンの定期接種を開始 (1億6,733万円)

産業・仕事の未来

- 農商工(福)の融合によるイノベーション創出 (3,549万円)

「農福商工連携企業・団体ガイド」に登録されている本市事業者の連携による、6次産業化、製品開発、販路開拓などを産学金官によりバックアップします。



- KORIYAMA発スタートアップをサポート (2,140万円)
- 輸出促進・マーケット開拓 (1,127万円)

学び育む子どもたちの未来

- DXフル活用型教育環境整備 (1億5,470万円)★

中学校に、学習系ネットワーク用アクセスポイントを増設し、教室以外の校舎内のWi-Fi環境を整備します。

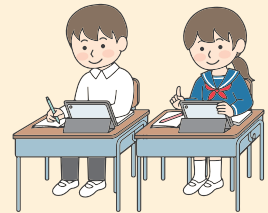

- ひとり親家庭に対し養育費の受け取りを支援 (375万円)
- 1か月児健康診査の費用助成 (1,291万円)

暮らしやすいまちの未来

- 次世代への気候変動対策 (7億7,828万円)

市民の暮らしを支える猪苗代湖の将来にわたる保全、照明のLED化や公共施設への再生可能エネルギー設備導入により、気候変動対策を推進します。



- サーキュラーエコノミーの推進 (5,218万円)
- 市独自の雨量計の増設 (1,484万円)

★が付いている事業は債務負担行為(翌年度以降にも支出を行う必要があるため、議会の議決を経たもの)を含みます。

まちづくりにみなさんの声を!
各種委員を募集します



対次の全てに該当する方

- ①本市に引き続き1年以上住民登録し、居住している方
- ②本市の他の附属機関の委員になっていない方
- ③過去に同一の附属機関の公募委員になっていない方
- ④会議(年数回程度、平日開催)に出席できる方
- ⑤国・地方公共団体の議員や公務員でない方
- ⑥市税などを滞納していない方
- ⑦申し込み時の年齢が18歳以上の方

選考方法 小論文(800字程度)と面接

※選任された場合、氏名などが公表されます。

報酬など 規定の報酬、旅費

応募方法 応募用紙(任意様式)に、郵便番号、住所、氏名(ふりがな)、生年月日、電話番号、略歴(職業)、応募動機、自己PRを記入し、テーマ(下表参照)に関する小論文と併せて、下表宛先へ郵送<消印有効>、持参、メールのいずれかで。

委員会など	小論文・応募先など
地域福祉計画策定委員会 募集期間 5/1(木)~30(金) 定2人程度 任期 依頼の日から令和8年3月まで	小論文 地域共生社会に対する考え方について 問・申 963-8601 (住所不要) 保健福祉総務課 ☎924-3822、 ✉hokenfukushi@city.koriyama.lg.jp
廃棄物減量等推進審議会 募集期間 5/1(木)~31(土) 定2人程度 任期 依頼の日から令和9年8月まで	小論文 郡山市のごみ減量および環境美化に対する考え方について 問・申 963-8601 (住所不要) 5 R 推進課 ☎924-2181、 ✉5 rsuisin@city.koriyama.lg.jp

5/31(土)~6/6(金)は
世界禁煙デー・禁煙週間



問・申 健康づくり課 ☎924-2900

健康増進法により、飲食店や事業所などは原則、屋内禁煙です。自分や周りの方の健康のために、禁煙しましょう。禁煙外来などの専門医や郡山市禁煙支援薬局の薬剤師が禁煙のサポートを行っていますので、ご相談ください。なお市では、受動喫煙の防止に取り組む施設や車両を「空気のきれいな施設・車両」として認証し、公表しています。



また、期間中は受動喫煙防止を啓発するため、「受動喫煙をしたくない、させたくない」という気持ちを表すイエローグリーンで中央公民館と郡山公会堂を照らす、イエローグリーンライトアップを実施します。詳しくは、市ウェブサイトをご覧ください。

あなたの個性で郡山の未来を創ろう
市職員を募集します!



問 人事課 ☎924-2041

令和8年4月1日採用予定の市職員採用試験を行います。今年度からは、技術職試験(②~⑤の職種)のみ、大学3年生でも1次試験を受験できるようになりました。

詳しくは、市ウェブサイトをご覧ください。

職種	①一般行政(専門)②土木③建築④機械⑤電気・電子⑥農芸化学
試験内容	①教養試験・専門試験②~⑥ SPI 試験・専門試験
試験日	6/15(日)
試験会場	郡山会場(全職種)、東京会場(①の職種のみ)
募集人数	①②各5人程度③1人程度④⑤⑥各2人程度
受付期間	5/19(月)まで
申込方法	リクナビ2026から

※UIターン採用枠、行政実務経験者採用枠については、年間を通して募集・採用を実施しています。

連携・パートナーシップによる協奏
各種協定を締結

▶ 包括的な連携・協力に関する協定

① 3月13日に、I&Iグループと協定を締結しました。



地域モビリティに関することをはじめ、教育、スポーツの推進、防災・減災・環境事業などの連携を図っていきます。

問 未来創造課 ☎924-2021



② 3月14日に、(株)ピーエイと協定を締結しました。



移住定住の促進をはじめ、地域おこし協力隊の活動支援、シティプロモーション活動など、さまざまな分野で連携を図っていきます。

問 未来創造課 ☎924-2021



▶ 健康増進に関する協定

3月14日に、(株)バイタルネットと協定を締結しました。



医療・介護データを活用した健康寿命延伸対策をより一層推進していきます。

問 保健所総務課 ☎924-2120



姉妹都市提携周年記念事業 市民団体への補助金交付



問・☎観光政策課☎924-2621

今年度、本市と久留米市との姉妹都市提携50周年、鳥取市との姉妹都市提携20周年を迎えることを記念し、郡山市民団体へ補助金を交付します。詳しくは、市ウェブサイトをご覧ください。[関連24ページ]

☑郡山市に活動拠点を有し、久留米市または鳥取市を訪問する市民団体(構成員が原則5人以上で、3分の2以上は郡山市民であること)

補助額 上限20万円

☑5/1(木)~6/30(月)に、同課窓口で。



戸籍・住民票にフリガナが 記載されます



問市民課☎924-2131

記載にあたって、本籍地の市区町村から戸籍の筆頭者宛てに通知が送られます(本市は7月予定)。

通知に記載されたフリガナに誤りがある場合、来年5/25までに、市民課窓口へ届出ください。

なお、届出がなかった場合、先に通知したフリガナが戸籍・住民票に記載されます。その後は、一回のみ家庭裁判所の許可を得ずに変更が可能です。

詳しくは、市ウェブサイトをご覧ください。



こおりやま広域圏 インフォメーション

問こおりやま広域観光協議会(観光政策課内)☎924-2621

☑FUKUNAKA+発行!

福島県の中心に位置する17市町村で構成されているこおりやま広域圏の情報誌「FUKUNAKA+」を発行しました。都市部や自然の魅力たっぷりなおすすめスポット、グルメに銘酒がまるごと知れる一冊です。紙でも、電子でもぜひご覧ください。



☑こおりやま広域圏ぐるぐるうまいもん!!スタンプラリー

こおりやま広域圏のグルメを食べてスタンプをゲットすると、その数に合わせて抽選で豪華景品が当たります。ぜひご応募ください。

☑6/30(月)まで



こどもの成長・子育てを応援 します!

問こども総務企画課☎924-3801

☑5月はこどもが主役!

国では、5月を「春のこどもまんなか月間」、5月5日からの1週間を「こどもまんなか児童福祉週間」としています。

子どもや家庭、子どもの健やかな成長を皆さんで考えてみましょう。

市では、「ベビーファーストのまち」として子どもや子育て世帯の住みよい暮らしの実現を目指し、全力で子育て応援中です!



☑子ども食堂体験会の参加者を募集

新たに子ども食堂の立ち上げを希望する団体・個人などを対象に、子ども食堂の準備から開催までの体験会を実施します。子ども食堂の運営に興味がある方は、ご参加ください。

☑申し込み時点で18歳以上の方

☑市ウェブサイトで。

☑子ども食堂協力者を募集

子どもの居場所づくりのため、子ども食堂などで遊びや運動などの体験活動に協力していただける企業・団体・講師などを募集しています。

協力者情報をリスト化して周知し、子ども食堂などとマッチングします。

☑1時間程度の体験活動プログラムの出張提供に協力できる方

☑市ウェブサイトで。

市公式サイトがもっと便利 になりました!

問広聴広報課☎924-2061

☑トップページが一部リニューアル!

バナー画像が大きくなって知りたい情報を見つけやすくなりました!また、バナーも各国の言語で翻訳できるようになり、多くの方が利用しやすくなりました。

今後も市ウェブサイトをぜひご活用ください。



☑市動画サイトをオープン!

市の動画をまとめた総合サイト「こおりやまちゅ〜ぶ!」を公開しています。

カテゴリ別に見られるので、興味のある動画がすぐに見つかります。おすすめの動画やライブ配信も簡単にチェックできますので、ぜひご利用ください。





4 12

開成山地区体育施設グランドオープン

待望のグランドオープンを迎えた開成山地区体育施設。オープン当日は宝来屋 ボンズアリーナで記念式典や福島ファイヤーボンズのホーム最終戦が行われ、間近で見られるスーパープレーに約4,600人の観客からは歓喜の声が飛び交いました。会場は、郡山のスポーツ文化の発展に期待を寄せる人々でにぎわっていました。



- 1 迫力の大屏幕や華やかな演出で観客のボルテージは最高潮。
- 2 オープンを楽しみに待つ人で、会場周辺は大にぎわい!
- 3 市長と来賓の方々が、オープンを祝しテープカット!
- 4 福島ファイヤーボンズの試合では、圧巻のダンクシュートも!
- 5 おいしいグルメもイベント開催の醍醐味♪
- 6 野球場前の遊べるエリアでは、子どもたちが元気にダッシュ!



Voice

ファイヤーボンズのファンで、東京から2年ぶりに観戦に来ました。1階席で観る試合は大迫力で、音響も最高でした! 会場がひとつになって盛り上がったので、とても楽しかったです!

酒井 瞭多さん、観多さん、恵子さん



3 15

「知の結節点」となる拠点施設 歴史情報博物館オープン

東北で初となる公文書館機能を有する博物館を開館しました。郡山の原始から近現代までの貴重な資料を展示しています。訪れた方々は、タッチパネルや3Dデータなどのデジタルコンテンツを見て、触れて、楽しく体験し、当時の暮らしやこれまでのあゆみなど、市の歴史を再発見していました。



タッチパネルで楽しく学習♪



テープカットの様子

4 6

今年で開場30周年! 石筵ふれあい牧場再オープン

石筵ふれあい牧場が再オープンし、開場30周年記念イベントを開催しました。30周年にちなんだクイズをはじめ、牛の乳しぼりや乗馬体験、羊の毛刈り体験など、家族みんなで楽しめるコーナーが数多くありました。来場者は、たくさんの動物と触れ合い、笑顔あふれる充実の一日になりました。

Voice

子どもたちに動物とふれあえる体験をしてもらいたいと思い、会津から来ました。動物たちとの距離が近く、エサをあげることもでき、みんなで楽しんで良い思い出になりました。

六澤 佳那さん、威夫さん、
奏心さん、玲文さん、律仁さん



対象の方は、指定医療機関(20・21ページ参照)に電話で予約の上、受診してください。
 詳しくは、市ウェブサイトをご覧ください。健康づくり課までお問い合わせください。
 ※市ウェブサイトでは、7月中旬以降、毎月医療機関の受付状況を更新します。



時 5/20(火)～来年1/31(土) ※予約開始日は医療機関により異なります。

対 本市に住民登録があり、職場などで健康診査を受ける機会がない方

※各検診には一定の条件があります。明らかに自覚症状がある場合は、早めに保険診療を受けてください。

持 健康保険証・マイナ保険証・資格確認書のいずれか、自己負担金

※集団検診は子宮頸がん検診・乳がん検診のみ(湖南地区)

問 健康づくり課 ☎924-2900

●Step 1 自分が受ける「特定健診・がん検診」などを確認！

※年齢は令和8年3月31日時点

年齢	検診名
20～39歳女性	④子宮頸がん検診
40～49歳	①肺がん検診 ②大腸がん検診 ④子宮頸がん検診 ⑤乳がん検診 ⑦肝炎ウイルス検診 ⑧骨粗鬆症検診 ⑨歯周疾患検診 ⑩特定健康診査
50歳以上	①肺がん検診 ②大腸がん検診 ③胃がん検診 ④子宮頸がん検診 ⑤乳がん検診 ⑥前立腺がん検診 ⑦肝炎ウイルス検診 ⑧骨粗鬆症検診 ⑨歯周疾患検診 ⑩特定健康診査 ⑪後期高齢者健康診査

●Step 2 該当する番号の詳細を下の一覧で確認！

①肺がん検診(結核健診)

内胸部X線撮影(レントゲン)

自己負担金…500円

②大腸がん検診

内便潜血検査

自己負担金…300円

③胃がん検診

内透視検査(バリウム)または内視鏡検査(カメラ)

自己負担金…1,400円

④子宮頸がん検診

2年に1回

対20歳以上の偶数年齢の女性

内子宮頸部の粘膜細胞検査

自己負担金…施設800円、集団500円

⑤乳がん検診

2年に1回

対40歳以上の偶数年齢の女性

内マンモグラフィ

自己負担金…600円

【特例措置】

令和6年度の対象年に未受診の方は、「奇数年齢用受診券」の事前申請により、受診できます。(申請から交付まで1～2週間かかります)



⑥前立腺がん検診

2年に1回

対50歳以上で偶数年齢の男性

内血液検査

自己負担金…300円

⑦肝炎ウイルス検診

対40歳または、40歳以上で過去に受けたことがない方

内血液検査

自己負担金…無料

⑧骨粗鬆症検診

5年に1回

対40・45・50・55・60・65・70歳になる女性

内骨量測定(X線・超音波)

自己負担金…400円

⑨歯周疾患検診

5年に1回

対40・45・50・55・60・65・70歳になる方

内歯・口腔の健康状態の確認

自己負担金…無料

【共通】内問診、診察、身体計測、血圧測定、血液検査、尿検査、眼底検査、心電図検査 自己負担金…無料

※生活保護受給世帯の方、中国残留邦人等に対する支援給付受給の方も受けられます。
 ※社会保険被保険者・被扶養者の方は、各医療保険者の案内に従って受診してください。

⑩特定健康診査

対40～74歳の郡山市国民健康保険被保険者

※特定健康診査受診券(5月中旬郵送)が必要です

⑪後期高齢者健康診査

対福島県後期高齢者医療被保険者(75歳以上の方、65～74歳で一定の障がいのある方) ※受診券はありません

※次のいずれかに該当する方は、自己負担金が免除されます。

- ・郡山市国民健康保険被保険者 ・医療保険に加入している70歳から74歳までの方または後期高齢者医療の被保険者
- ・市民税非課税世帯の方 ・生活保護受給世帯の方 ・中国残留邦人等に対する支援給付受給の方

●Step 3 指定医療機関に予約！(20・21ページ参照)

●Step 4 予約した医療機関で受診！



地区	医療機関名	電話番号	がん検診						特定	地区	医療機関名	電話番号	がん検診						特定	
			肺	胃透内	大乳	子宮	前	骨					肺炎	後期	肺	胃透内	大乳	子宮		前
虎丸町	桜井産婦人科医院	932-1637				○				中ノ目	ひさこファミリークリニック	952-4415			○	○	○	○	○	○
"	コア・クリニックたかはし	990-0646						○	○	富田東	おおた呼吸器クリニック	991-0515	○							
細沼町	日東病院	926-0512	○	○	○	○	○	○	○	"	こおりやま女性泌尿器科クリニック	983-0307	○		○			○	○	○
麓山	内科・リウマチ科大口クリニック	927-8588			○		○	○	○	"	さがわ内科・消化器科クリニック	991-1733		○	○			○	○	○
池ノ台	池ノ台クリニック	939-3399	○		○		○	○	○	大槻町	植松医院	952-6755			○			○	○	○
"	中村脳神経外科クリニック	939-3001			○		○	○	○	"	うさみ内科	961-1114	○	○	○			○	○	○
長者	長者2丁目かおりやま内科	954-6773	○		○		○	○	○	"	うじえ内科クリニック	961-7888	○	○	○			○	○	○
田根	根本クリニック	922-9405	○		○		○	○	○	"	おおつきまちクリニック	961-5467	○	○	○			○	○	○
駅前	石橋医院	922-2882			○		○	○	○	"	武田整形外科クリニック	961-0818						○	○	○
"	寿泉堂クリニック	939-4616	○	○	○	○	○	○	○	"	松井医院	951-2085	○	○	○			○	○	○
"	寿泉堂綜合病院	932-6363		○						"	三橋内科胃腸科クリニック	951-2455	○	○	○			○	○	○
大町	ヘルスプロおおまち	983-5516	○	○	○	○	○	○	○	御前南	おざわ整形外科クリニック	966-2811						○	○	○
本町	古川産婦人科	922-1155				○				"	コスモ皮膚科・内科クリニック	962-0201	○	○	○			○	○	○
"	本町鈴木クリニック	922-0556			○		○	○	○	"	たなかレディースクリニック	952-7234					○			
"	よりみち家庭医療クリニック	983-3303	○		○		○	○	○	"	たるかわクリニック	966-3311	○				○	○	○	○
清水台	郡山病院	932-0107	○	○	○		○	○	○	"	めらクリニック	962-0038						○	○	○
西ノ内	太田西ノ内病院	925-1188	○	○	○	○	○	○	○	安積	安積整形外科	945-1191						○	○	○
並木	いがらし内科外科クリニック	931-3200	○	○	○		○	○	○	"	あさか内科クリニック	937-3939	○	○	○			○	○	○
菜根	かずま医院	934-7750	○		○		○	○	○	"	あさか野泌尿器透析クリニック	983-1560	○		○			○	○	○
"	長岐医院	922-9415	○		○		○	○	○	"	あさかの杜クリニック	937-3151			○			○	○	○
堤	下地脳神経内科	962-7751	○		○		○	○	○	"	池田内科医院	946-3251	○	○	○			○	○	○
鳴神	郡山整形外科・リハビリテーション科	961-3338						○		"	岡崎パースクリニック	945-8080					○			
"	モミの木クリニック	926-0131	○	○	○		○	○	○	"	渋谷クリニック	947-2122	○	○	○			○	○	○
鶴見垣	たかはし内科・眼科クリニック	923-0161	○	○	○		○	○	○	"	翼ハートクリニック	954-8213	○				○	○	○	○
"	長谷川整形外科医院	933-1610						○		"	坪井病院	946-0808	○	○	○	○	○	○	○	○
上亀田	郡山市医療介護病院	934-1240	○	○	○		○	○	○	"	福澤整形外科クリニック	943-0555						○	○	○
桑野	くわのすずき内科クリニック	991-5700	○	○	○		○	○	○	"	南インター通りクリニック	954-7102						○	○	○
"	塚原産婦人科内科外科医院	922-5789					○	○	○	"	宮田泌尿器科	945-8101						○	○	
開成	菁莪堂栗山医院	923-5038	○	○	○		○	○	○	"	村上整形外科	945-8577						○	○	
"	せいの内科クリニック	983-1024	○		○		○	○	○	"	山口内科クリニック	973-6866	○	○	○			○	○	○
"	山田内科クリニック	933-7502							○	笹川	渡辺医院	945-1477	○	○	○			○	○	○
朝日	あさひ内科クリニック	921-2525	○	○	○		○	○	○	逢瀬町	増戸医院	957-3308	○		○			○	○	○
"	朝日病院	922-7527	○	○	○		○	○	○	片平町	おおがももこクリニック	962-0600	○		○			○	○	○
"	今泉西病院	934-1515	○	○	○		○	○	○	喜久田町	いがりクリニック	953-5710						○	○	○
"	郡山市健康振興財団診療所	924-2911	○	○	○		○	○	○	"	喜久田クリニック	963-1601	○	○	○			○	○	○
緑町	いしだ内科	922-3648	○	○	○		○	○	○	"	こおりやま健診プラザ	983-8620	○	○	○	○	○	○	○	○
"	今村ホームクリニック	922-8999	○	○	○		○	○	○	東原	東原クリニック	925-1616	○	○	○			○	○	○
島	うちだ泌尿器・腎クリニック	983-5090					○			日和田町	青山医院	958-2925	○	○	○			○	○	○
"	桑野協立病院	923-6177	○	○	○	○	○	○	○	"	すぎもと内科・糖尿病内科クリニック	968-2311	○		○			○	○	○
"	むつき医科歯科在宅クリニック	927-5530	○	○	○		○	○	○	"	日和田整形痛みのクリニック	958-2100						○	○	○
山根町	天田内科クリニック	932-3555	○	○	○		○	○	○	"	森藤医院	958-4567	○	○	○			○	○	○
名倉	桜クリニック	946-9933	○	○	○		○	○	○	富久山町	浅木整形外科医院	923-6543						○	○	○
山崎	じんキッズクリニック	974-2525			○		○	○	○	"	朝田クリニック	921-1866	○	○	○			○	○	○
"	土屋病院	932-5435	○	○	○		○	○	○	"	あべウイメンズクリニック	923-4188	○	○	○			○	○	○
"	トータルヘルスクリニック	927-0305	○	○	○		○	○	○	"	あまら整形外科	953-7257						○	○	○
香久池	大野医院	933-9628	○	○	○		○	○	○	"	えんどう内科クリニック	983-8327	○	○	○			○	○	○
小原田	大平クリニック	942-7755	○		○		○	○	○	"	おおたけ内科外科クリニック	927-1260	○		○			○	○	○
"	ししど整形外科クリニック	983-6800						○		"	ささうち内科クリニック	933-8667	○	○	○			○	○	○
"	古川内科眼科医院	956-6500	○	○	○		○	○	○	"	さとう脳神経クリニック	990-1770	○		○			○	○	○
久留米	大山内科クリニック	937-0530	○	○	○		○	○	○	"	鈴木医院	923-0828	○		○			○	○	○
四景	佐藤胃腸科外科病院	922-3800	○	○	○		○	○	○	"	すずきクリニック	925-0860	○		○			○	○	○
北畑	東部整形外科	956-1400						○		"	永岡医院	922-2818	○	○	○			○	○	○
下館野	美術館通りクリニック	956-0303			○		○	○	○	"	半田整形外科	921-6660						○	○	○
方八町	山下内科胃腸科医院	944-3126	○	○	○		○	○	○	"	宝沢内科クリニック	936-4111	○	○	○			○	○	○
芳賀	斎藤クリニック	956-3335	○		○		○	○	○	八山田	すずきレディースクリニック	954-3200					○			
横塚	折笠医院	944-1199	○	○	○		○	○	○	"	総合南東北病院	934-5322	○	○	○	○	○	○	○	○
"	さかえ内科クリニック	941-2202	○	○	○		○	○	○	八山西	小池消化器科・内科クリニック	991-4855	○	○	○			○	○	○
向河原町	星綜合病院	983-5511						○		"	渡辺栄一整形外科	926-5677						○	○	○
緑ヶ丘	矢内クリニック	942-0871	○	○	○		○	○	○	"	やつやまた内科・脳神経内科	934-3899	○		○			○	○	○
富田西	ひろさか内科クリニック	962-0230	○	○	○		○	○	○	湖南町	鈴木医院	982-2113	○	○	○			○	○	○
富田町	添田整形外科	951-0870						○		熱海町	太田熱海病院	984-0088	○	○	○	○	○	○	○	○
町東	海野医院	952-5738	○	○	○		○	○	○	田村町	根本医院	955-3113	○	○	○			○	○	○
"	佐々木医院	952-3661	○		○		○	○	○	"	まつもと内科クリニック	953-7412	○	○	○			○	○	○
不動前	太田整形外科クリニック	921-1114						○		"	やまぐち整形外科クリニック	926-0075						○	○	○
"	やまさわ内科	938-4171	○	○	○		○	○	○											

肺：肺がん検診
胃：胃がん検診（透：透視、内：内視鏡）
大：大腸がん検診

乳：乳がん検診
子：子宮頸がん検診
前：前立腺がん検診

骨：骨粗鬆症検診
肺炎：肺炎ウイルス検診
後期：後期高齢者健康診査

特定：郡山市特定健康診査



地区	医療機関名	電話番号	地区	医療機関名	電話番号	地区	医療機関名	電話番号
虎丸町	いまむら歯科クリニック	933-3095	島	しま歯科クリニック	991-7727	安積町	あさかホスピタル	945-1702
〃	いわた歯科医院	934-6480	〃	むつき医科歯科在宅クリニック	973-5977	〃	今泉俊一歯科医院	947-6480
麓山	矢吹歯科医院	932-2054	台新	鈴木歯科医院	934-6123	〃	きたみ歯科医院	947-0541
長者	永山歯科クリニック	933-4439	山崎	くめ歯科医院	935-4611	〃	田中歯科医院	946-0242
咲田	咲田デンタルクリニック	925-6448	〃	デンタルヘルスクリニック	921-8020	〃	藤田歯科医院	943-6680
赤木	赤木デンタルオフィス	926-0004	香久池	すずらん歯科クリニック	953-8351	〃	まつかわ歯科医院	937-2221
駅前	坪井歯科医院	922-8814	深沢	福内歯科医院	939-2952	〃	南山歯科医院	946-1844
〃	根本歯科医院	932-1007	小原田	ごん歯科医院	942-7677	〃	村上歯科クリニック	946-2736
〃	宮本歯科医院	922-0771	〃	古川歯科医院	944-3031	〃	ヨコタ歯科医院	946-1862
中町	ほんだデンタルオフィス	954-3456	古川	鈴木歯科医院	943-6536	〃	渡辺医院歯科	946-4647
堂前町	にいつま歯科医院	983-3722	久留米	歯科医院美緒	946-8444	〃	安積歯科・こども歯科	937-4418
〃	渡辺歯科医院	922-5934	〃	山本歯科医院	945-1182	〃	わたなべ歯科クリニック	937-2345
堤下町	クレール歯科医院	932-1032	松木町	アート歯科	942-4182	巳六段	富塚歯科医院	945-8881
清水台	佐久間歯科医院	923-5664	昭和	ひまわり歯科医院	941-3582	三穂田町	みほた歯科医院	954-2830
〃	歯科大内クリニック	933-8244	横塚	にへい訪問歯科クリニック	944-9766	喜久田町	はしもと歯科医院	959-2121
〃	中村歯科医院	932-2625	〃	美術館通り武藤歯科医院	942-5505	日和田町	高橋歯科医院	958-5432
西ノ内	太田西ノ内病院	925-1188	向河原町	星総合病院	983-5511	富久山町	小沼歯科医院	923-0648
桜木	うねめ通り歯科クリニック	983-5685	緑ヶ丘	緑ヶ丘歯科クリニック	942-7077	〃	たんばぼ歯科医院	973-7566
並木	西部歯科クリニック	924-1828	富田西	和歯科クリニック	954-5535	〃	きたばたけ歯科医院	925-2588
〃	いがらし内科外科クリニック歯科診療室	954-5221	富田町	大柳歯科クリニック	951-9969	〃	くるだ歯科・矯正歯科クリニック	927-5578
菜根	菜根歯科クリニック	922-9800	〃	岡田歯科医院	923-2858	〃	宝沢伊藤歯科医院	924-0888
〃	もとだ歯科	927-8711	〃	スマイル歯科クリニック	951-4182	〃	もりた歯科	923-2306
堤	高原歯科クリニック	962-3116	〃	水島歯科クリニック	953-8418	八山田	猪去歯科医院	939-7022
中野	こだま歯科・口腔外科クリニック	955-6118	富田東	しろくま歯科医院	935-4690	〃	いしい歯科医院	923-8241
鳴神	モミの木クリニック	926-0133	備前館	あざい歯科クリニック	924-2224	〃	外島歯科医院	933-1655
土瓜	宗形歯科医院	951-5575	〃	八幡歯科医院	935-9351	〃	フレンド歯科	938-9999
鶴見坦	フルタ歯科医院	938-4181	希望ヶ丘	ありす歯科クリニック	962-9611	〃	南東北医療クリニック	934-5437
〃	本田歯科クリニック	922-5454	〃	かいせい歯科クリニック	952-0002	〃	総合南東北病院	934-5322
亀田	池田歯科医院	933-0648	大槻町	おおうち歯科医院	962-0648	八山田西	牧歯科医院	991-8225
桑野	桑野佐藤歯科医院	933-7298	〃	オーツキ歯科医院	952-3580	熱海町	柳田歯科医院	984-4194
〃	野田桑野歯科医院	923-4622	〃	希望ヶ丘歯科クリニック	951-0002	田村町	上村歯科医院	943-2723
〃	宗像歯科クリニック	938-8167	〃	郡司歯科医院	952-0584	〃	郡山みなみ歯科・口腔外科	953-3334
〃	村上歯科医院	931-0088	〃	郡山ファースト歯科矯正歯科	955-6869	〃	阪本歯科医院	955-3110
〃	ぬかざわ歯科医院	990-0418	〃	コスモス歯科医院	961-1839	〃	阪本歯科クリニック	956-4511
開成	FUKUSHIMA SPORTS&HEALTH DENTAL	933-0550	〃	たなか歯科	934-8148	〃	ゆきあい歯科クリニック	954-7762
〃	佐藤歯科医院	922-8532	〃	まつい歯科医院	952-2172	〃	ワイズデンタルクリニック	965-1900
〃	羽鳥歯科医院	923-3111	御前南	朝日ヶ丘歯科医院	951-3030	西田町	市場歯科医院	972-2400
朝日	フィレールデンタルクリニック	954-8004	〃	くるまだ歯科	952-1717			

トピックス

高齢者支援サービスをご利用ください

市では、各種高齢者支援サービスを下表のとおり実施しています。詳しくは、市ウェブサイトをご覧ください。
 地域包括ケア推進課 ☎924—3561

サービス	対象者(全てを満たす方)	内容
認知症高齢者 家族支援	・認知症高齢者などを介護する家族の方	①高齢者が行方不明になったときに速やかに見つけて保護し、無事に家に戻るための事前登録 ②所在地が確認できるGPS機器の貸し出し ③緊急連絡先などが確認できる貼付式QRコードを無料で配布   
緊急通報装置・ 見守り電球の貸し出し	・65歳以上で心身に支障がある一人暮らしの方や、一方が介護を必要とする状態にある、高齢者のみの世帯の方	緊急通報受信センターと連絡ができる機器または、家族などへ異常をメールで伝える機能を内蔵した電球を無料で貸し出し 
介護用品給付券	・在宅で、要介護認定を受けている65歳以上で市民税非課税の方	3,000円券(年12枚) ※申請月により交付枚数が異なります。家族介護用品給付券との併用不可。 
家族介護用品 給付券	・市民税非課税世帯で、要介護4・5の65歳以上の在宅高齢者を介護する方	6,000円券(年12枚) ※申請月により交付枚数が異なります。介護用品給付券との併用不可。 
簡単な家事援助	・75歳以上の一人暮らし、または高齢者のみの世帯の方	600円券(年12枚) ※申請月により交付枚数が異なります。シルバー人材センターが行う簡単な家事補助に利用可。 
いきいき デイクラブ	・日常生活が自立している方 ・在宅で、要介護・要支援などの認定を受けていない65歳以上の方	市内10カ所の施設で体操やレクリエーションの提供などを行うサービスを1回1,200円で利用可 ※送迎付き 
寝具洗濯乾燥 サービス	・65歳以上の一人暮らし、または高齢者のみの世帯の方 ・心身の障がいにより寝具類の衛生管理が困難な方	3,500円券(年1枚) ※超過分は自己負担 
訪問理美容 サービス	・65歳以上の一人暮らし、または高齢者のみの世帯の方 ・心身の障がいにより理美容店などの利用が困難な方	1,500円券(年4枚) ※訪問出張に係る経費の助成であり、散髪代などは自己負担 
配食サービス	・65歳以上の一人暮らし、または高齢者のみの世帯の方 ・心身の障がいにより食事の調理などが困難な方	昼食配達および安否確認のサービスを1食450円で利用可 
はり・きゅう・ マッサージ等 施術費助成	・65歳以上の寝たきりまたは認知症高齢者(条件有)を介護する、60歳以上の方	1,000円券(年12枚) ※市が指定した者が行う施術費用の助成 ※申請月により交付枚数が異なります。 
介護マーク交付	・40歳以上の介護保険の要介護認定などを受けている方を介護する方	介護マークを無料で交付 
成年後見制度	・認知症などの理由により、判断能力が十分でない方など	成年後見制度利用に関する相談など 
要介護者ごみ 戸別収集	・自ら集積所へのごみ出しが困難で、親族などからも協力を得られず、次のいずれかに該当する方で構成される世帯 ①要介護1～5 ②身体障がい(肢体不自由・視覚)1～2級 ③知的障がいA判定 ④精神障がい1級 ⑤その他特に必要性が認められる方	市が戸別にごみを収集するとともに、安否の確認を実施。  ①地域包括ケア推進課 ☎924—3561 ②③障がい福祉課 ☎924—2381 ④保健・感染症課 ☎924—2163 ※⑤は、上記3課のうち、最も関連がある所属へお問い合わせください。 

※同一敷地内に親族が居住する場合は、世帯分離していても同一世帯員とみなします。

今月のお知らせ

地域包括ケア推進課からのお知らせ

【共通】同課 ☎924-3561

▼オレンジカフェ

認知症カフェ(オレンジカフェ)で認知症の相談や情報交換をしませんか。



料 100～200円

日時	名称/会場/問い合わせ
13(火)・27(火) 11:00～12:00	☆キラリ☆/星総合病院メグレスホール 同院総合相談課 ☎983-5514
18(日) 10:00～11:30	ポエム/デイサービスポエム開成/認知症の人と 家族の会郡山地区会(櫻村方) ☎945-0518
21(水) 13:30～14:30	♪おしゃべりカフェ♪/星ヶ丘ホーム 愛星福祉会 ☎952-6412
23(金) 14:00～15:00	チルコロ/あさかホスピタル森の棟ピアット あさかホスピタル ☎945-1701
24(土) 10:30～11:30	やつやまだ/総合南東北福祉センター八山田 同センター ☎954-8501
28(水) 14:30～15:30	ビッグハート/医療介護病院 同院総務課 ☎935-0527 ※予約制

▼認知症サポーター養成講座



時 5月15日(木)午後2時～3時30分

場 医療介護病院

対市内在住・在勤の方

定 50人

内 認知症に関する知識と対応方法



■ 同課窓口または電話で。

▼ 聞こえと物忘れの教室

(全3回)

時 5月29日(木)、6月6日(金)・13日(金)午前9時30分～11時

場 ミュウカルがくと館

対 耳の聞こえ方や、認知症が気になる市内在住の65歳以上の方

定 30人 ※抽選

申 5月26日(月)までに、同課へ電話で。



バスカード(フルカ)積み増し出張サービス

高齢者健康長寿サポート事業利用券でチャージができます。

高年齢者健康長寿サポート事業利用券でチャージができます。



日時	会場
15(木) 9:30～10:00	小山田地域公民館
11:00～11:30	大成地域公民館
22(木) 9:30～10:00	富田公民館
11:00～11:30	希望ヶ丘図書館

対 75歳以上利用券(薄水色)の交付を受けている方

問 健康長寿課 ☎924-2401

県民介護講座

時 ①5月17日(土)、10月2日(木)午後1時～4時 ②6月21日(土)、

10月16日(木)、11月28日(金)、12月6日(土)、来年1月31日(土)午後1時～4時 ③5月24日(土)、6月28日(土)、8月23日(土)、9月9日(火)、11月15日(土)、12月17日(水)、来年1月17日(土)、2月14日(土)午後1時～3時

7月5日(土)・19日(土)、8月30日(土)、10月16日(木)、11月28日(金)、12月6日(土)、来年1月31日(土)午後1時～4時 ③5月24日(土)、6月28日(土)、8月23日(土)、9月9日(火)、11月15日(土)、12月17日(水)、来年1月17日(土)、2月14日(土)午後1時～3時

場 県男女共生センター(二本松市)

対 介護に興味、関心のある方

内 ①初級介護講座 ②介護実技 ③介護ワンポイント

申・問 火～土曜日の午前9時～午後5時に、県社会福祉協議会介護実習・普及センター ☎0243-23-8306へ電話で。

※内容や申し込み方法など詳しくは、ウェブサイトをご覧ください。

シニア向けスマートフォン体験講座(全4回)

時 6月4日～25日の毎週水曜日

①初級：午前10時～午後0時15分 ②中級：午後2時～4時15分

場 総合福祉センター

対 対おおりやま広域圏在住の60歳以上の方 定 各15人 ※抽選

内 ①文字入力、インターネットなど

②WiFi、ネットショッピングなど

講 ドコモショップ講師

持 スマートフォン(無料で貸し出し可、希望者は申し込み時にその旨記載)



問・申 5月16日(金)消印有効)までに、往復はがきに希望クラス(初級または中級)、住所、氏名、年齢、電話番号(あれば携帯番号と携帯電話社名)を記入し、〒963-8601(住所不要)健康長寿課 ☎924-4011へ郵送または kenkouhouju@city.koriyama.lg.jp。

※1人につき1通で連名不可

※受講者管理のため、初回受講の方は、ドコモの会員登録が必要です。

後期高齢者医療保険料を平準化します

前年度の仮徴収額(4・6・8月)と本徴収額(10・12・2月)に大きな差が生じてしまう方に、各月の徴収額がほぼ均等になるように、6・8月の徴収額を変更します。

※5月中旬頃に対象の方へ仮徴収額変更決定通知書を送付します。

問 国民健康保険課 ☎924-2146

福祉まるごと相談窓口を開設しています

ダブルケア(介護と子育て)や8050問題など、世帯が抱える複合的な課題の解決を支援するため、相談窓口を開設しています。ぜひご利用ください。

問 保健福祉総務課 ☎924-3822





We Love Koriyama



ひとまちストーリー

ご飯やスポーツを通じて、まちに笑顔を増やしたい
NPO法人レインボー88



令和5年度「まちづくりハーモニー賞」市民活動実践部門受賞

子ども食堂でおいしい食事を提供したり、運動の機会を増やすためサッカー教室を開催したりと、地域の交流を広げている同団体。代表の橋本綾華さんに活動への思いを伺いました。



お弁当は心を込めて作り、出来たてを提供しています。



自由な環境で、みんなのびのびサッカーを楽しんでいます♪

活動のきっかけは？
3年前、子ども食堂の番組を見た時、活動する団体が少ないことを知り、近所でも親の帰りを待ち、家で一人で過ごすお子さんを多く見かけていたので、気軽に来られて、おいしいご飯で笑顔になれる場を作りたいと思い、子ども食堂の運営を始めました。

どのような活動ですか？
月に一度、子ども食堂を開いています。子どもたちや、お子さん連れのご家族が気軽に立ち寄れる場所にしたいので、利用できる人を限定しないのが私たちの方針です。初めは少なかった利用者も、SNSなどを通じてたくさんの方に知ってもらえて、今ではお弁当があつという間に無くなるほどになりました。料理上手な団体のメンバーが腕によりをかけて作った栄養満点で彩り抜群のお弁当を、みんな喜んで食べてくれています。

また、フードロスの削減のため、賞味期限が近い食品を企業から寄附していたら、無償で子どもや保護者の方へ提供できる人が増えています。
また、フードロスの削減のため、賞味期限が近い食品を企業から寄附していたら、無償で子どもや保護者の方へ提供できる人が増えています。やるがいはいは？ 子どもたちが、「おいしい」と笑顔でお弁当を食べる姿を見ると、ご褒美のように感じます。ご家族からも「来月も楽しみです」「フードパントリーは本当に助かります」といった声をいただきます。やってきて本当に良かったと思いますね。今後は？ 私たちの活動をきっかけに、子どもたちの笑顔の輪が広がってくれたらうれしいです。そのためにも、今の取り組みを大切に、今後も継続して活動していきたいです。

問 同団体 ☒ rainbow88npo@gmail.com

姉妹都市 コラム

本市は今年、久留米市との姉妹都市提携50周年、鳥取市との姉妹都市提携20周年の節目を迎えます。今回は、久留米市との提携にまつわるエピソードや久留米市の魅力をご紹介します。



久留米市(福岡県)

【提携のきっかけ】

久留米市とは、本市の発展の礎を築いた「安積開拓」が取り持つ縁で姉妹都市となりました。明治初期に、政府の士族授産（困窮した士族を救済するために実施した政策）と殖産興業の方針のもと、全国から9藩の士族の方々が郡山の地に入植。中でも、久留米藩の士族が585人と最も多く、現在の久留米地区、喜久田町および日和田町に入植しました。入植した地の一つである市内久留米地区には、久留米藩士が建立した神社が残っています。



久留米藩士が建立した「久留米水天宮」

【久留米市の基本情報】

人口：299,539人（4月1日現在）

面積：229.96平方キロメートル

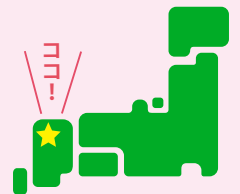

【久留米市はどんなところ？】

久留米市は、明治時代から足袋の生産が盛んでした。やがてゴム加工技術が海外から伝わると、ゴム底を用いた丈夫な足袋や自動車のタイヤなど、ゴム産業が発展し、今では日本を代表する「ゴムのまち」となりました。他にも濃厚な豚骨スープが特徴的な「くるめラーメン」や、久留米に伝わる河童伝説から誕生したイメージキャラクター「くるっば」など、魅力がいっぱいです。



くるめラーメン

くるっば

情報ジュークボックス

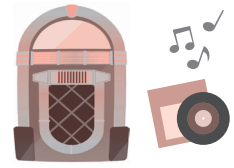

暮らし

消防本部からの お知らせ

▼運動中のけがにご注意を！

暖かくなり運動の機会が増える
と、けがなどで救急搬送されるこ
とが多くなります。

運動前の体調確認、服装や運動
環境の点検を行い、軽い運動でも
小まめな水分補給を忘れず、体調
の変化に気を付けましょう。

▼電気火災に注意しましょう

家電製品は使用方法の誤りなど
により、火災が発生することがあ
ります。次の点に注意しましょう。
・コンセントやプラグにほこりが
たまらないように、小まめに掃除
・コードは家具などで踏まないよ
うにし、束ねずに使用する
・テーパータップを使用
する時は、消費電力
の許容量を確認



問 同本部予防課 ☎ 923-8172



使い捨てプラスチックの 削減にご協力を！



プラスチック製の使い捨てスプーンなどを使
わないことで、ごみを減らすことができます。
買ったりもらったりする際には、すぐにごみにな
ってしまわないかをよく考えてみましょう。

問 5 R 推進課 ☎ 924-2181

開発建築法務課からののお知らせ

【共通】問・申 同課 ☎ 924-2371 窓口へ。

▶木造住宅の耐震化を支援

昭和56年5月以前の旧耐震基準により建築
された木造住宅の個人所有者などで、市税の滞
納がない方

【耐震診断】

実施件数…10件程度

自己負担額…平面図有：63,000円程度、

平面図無：85,000円程度から(床面積などにより
変額)

【基準不適合と診断された住宅の耐震改 修費などの補助】

実施件数…5件程度

補助額…耐震改修など工事費の5分の4に相当
する額(一般耐震改修・現地建替工事は上限115
万円、簡易・部分耐震改修は上限69万円)

申 5/7(水)~23(金) ※抽選

▶危険なブロック塀などの撤去を支援

倒壊するおそれがあるブロック塀な
どの所有者で、市税の滞納がない方

実施件数…5件程度

補助額…補助対象工事に要した額の2分の1、
または撤去部分の面積1㎡当たり5,000円を乗
じた額のいずれか低い額(上限10万円)

▼国民生活基礎調査

6月5日を基準日とした
国民生活基礎調査を、全国一斉に
実施します。詳しくは、市ウェブ
サイトをご覧ください。



▼調査対象地区にお住まいの方

健康政策課 ☎ 924-3020

▼市民意見リーダー調査

市民の皆さんに、市政に
対する意見を伺います。5月下旬
に調査票を発送します。

▼市内在住で18歳以上の方1千500 人を無作為抽出

※これまでの調査結果は市ウェブ
サイトで閲覧可

問 広聴広報課 ☎ 924-2061

上下水道局

時間外窓口の開設

5月29日(木)・30日(金)午後5時15
分~7時30分

分り7時30分

水道料金などの支払い、相談
お客様サービスセンター ☎ 932-7641

飼い主のいない猫の 不妊去勢手術費の補助

飼い主のいない猫
を管理する「地域猫」
活動を実施する団体
に、不妊去勢手術の
補助金を交付します。



市内在住の方を含む3人(3世
帯)以上の団体

補助限度額：オス4千円/1匹、
メス8千円/1匹(手術料により
変動)

※申し込みには、事前に団体登録
が必要です。

問・申 生活衛生課 ☎ 924-2157

独身のお子様の結婚相談承ります

独身のお子様を結婚に導くための相談会開催中

お子様の結婚に関するお悩み、プロの仲人がお答えします

まずはお気軽にご相談下さい

☎ 024-953-5434

結婚相談所ムスベル

郡山市虎丸町24-13 渡久ビル2階

結婚相談業サポート協会加盟 ムスベル株式会社

広告



蓄電池などの設置や次世代自動車導入の補助

補助対象：①家庭用定置型蓄電池と太陽光発電システムセット②家庭用定置型蓄電池のみ③家庭用燃



泥は落としてから運転してください

トラクターや田植え機での農作業後、公道に出る際には、機械についた泥を落として走行してください。道路に落ちた泥のかたまりは、通行の妨げになり、滑りやすく交通事故の原因にもつながるので、大変危険です。



料電池(エネファーム)④電気自動車充電設備(V2H)⑤家庭用ヒートポンプ給湯機(エコキュート)⑥自家消費型事業用太陽光発電設備⑦燃料電池自動車⑧電気自動車(普通自動車)⑨電気自動車(軽自動車)

補助額：①上限13万円②⑧上限10万円③④⑨上限5万円⑤上限3万円⑥上限25万円⑦上限20万円

⑩環境政策課 ☎924-2731

私道の舗装整備費用を助成します

整備費用の2分の1以内を助成します。所有者でなく費用を負担する方のみでも申請できます。



⑪道路計画課 ☎924-2291

令和6年度の公文書開示制度・個人情報保護制度の運用状況



市市政情報センター ☎924-3511

公文書開示制度の運用状況

開示請求・申出		件数
開示請求		373
市内に住所を有する個人		59
市内に事務所または事業所を有する個人・法人		135
市内への通勤・通学者および市税納税義務者		2
その他の申出		177
審査請求		0

処理状況

取下	開示	一部開示	不開示	うち不存在	未決定	計
25	249	95	4	3	0	373

個人情報保護制度の運用状況

項目	件数
市が個人情報を取り扱う事務の届出	807
保有個人情報開示請求	45
保有個人情報の訂正・削除・利用中止請求	0
保有個人情報開示に関する審査請求	0

開示請求処理状況

取下	開示	一部開示	不開示	うち不存在	未決定	計
4	23	15	3	3	0	45

スポーツ教室



【共通】定40人
市ウェブサイトで。 ※電話申し込み不可
ふるさとの森スポーツパーク ☎955-5229

グラウンド・ゴルフ教室(全4回)

時 5/20(火)10:00~12:00など
場 ふるさとの森スポーツパーク
対 18歳以上で市内在住・在勤の方(高校生を除く)

持 運動できる服装、帽子、タオル、飲料水など

申 5/7(水)~11(日)

卓球教室Ⅰ(全4回)

時 6/8(日)9:30~11:30など
場 東部体育館
対 市内在住・在勤の方(保育施設年中以下を除く)

持 シューズ、タオル、飲料水など(ラケット貸し出し可)

申 5/14(水)~18(日)



特別弔慰金の請求を受け付けています

戦没者などの遺族へ、特別弔慰金(額面27万5千円、5年償還の記名国債)が支給されます。詳しくは、市ウェブサイトをご覧ください。



①延長が20メートル以上で幅員がおおむね3メートル以上
②築造から10年以上経過している
③利用がある3戸以上の住宅などに面している
④公道に接している
⑤私道敷地および隣接地の権利所有者全員
の同意がある ※その他条件有



戸籍に関する証明書のコンビニ交付発行休止

5月5日(祝)
市民課 ☎924-2131

募集・講座

市民活動サポートセンターからのお知らせ

【共通】市同センター ☎924-3352へ電話または ap@utsuku-shima-npo.jp

▼NPOまるわかりなんでも相談
平日の午後1時~5時(1枠45分)

広告

本セミナーは感染症対策のため、会場の換気やお席の距離間隔等に十分配慮して実施。

開催情報

開催 5/12(月)・23(金)・31(土)
(12日)14:00~15:30(受付15分前~)
(23日・31日)10:30~12:00(受付15分前~)

会場 中央公民館(勤労青少年ホーム)
(12日・31日)第4講義室
(23日)第7講義室 郡山市麓山1丁目8番4号

主催 株式会社郡山塗装

後援 一般財団法人塗装品質機構

申込 ☎0120-951-433

※本講座は郡山市主催ではございません。

本勉強会では、住宅生活基本法が目指す「住宅が維持管理され、長く使用されて次の世代に引き継がれていく社会」の実現を目指している、一般財団法人塗装品質機構(PQA)が監修した映像を活用し、PQAが推奨する工物品質を確保するための「塗装工事の依頼方法」や「塗装工事の基準」信頼できる塗装工事業社の選び方などを分かりやすく説明します。詳細は左記。参加申し込みは電話で、塗り替え勉強会受付センター ☎0120-951-433(午前9時~午後6時)へ。

※勉強会以外のお問い合わせは、株式会社郡山塗装 ☎0120-316-3336(午前9時~午後6時)へ。



参加無料

住宅の塗り替え勉強会開催

屋根外壁塗装は専門技術が必要のため、業者に任せざるを得ません。しかし、業者によっては手抜き工事などで消費者が被害に遭うことも。消費者には塗装の正しい知識を持つことが求められます。



食育推進ボランティアを募集

「食」の大切さを伝えてくださる方を募集します。食育活動を支援するため、市内の保育所や学校などの食育講座を中心に活動しています。詳しくは、市ウェブサイトをご覧ください。

時 通年(募集人数に達した時点で終了)

定 15人程度

問・申 健康づくり課 ☎924-2900



中央公民館主催事業
受講生募集のお知らせ

【共通】問・場・申 同館 ☎934-1212 窓口、電話、市ウェブサイトのいずれかで。

ユースカレッジ木曜クラブ

時 5/15～来年2/19の木曜日(祝日を除く)

19:00～21:00 ※月2～3回

対 こおりやま広域圏在住・在勤で未婚の方(4/1現在で35歳以下) 定 30人

内 趣味や一般教養、レクリエーション活動など

料 3,000円(学級運営費・保険料)

申 市ウェブサイト。



中央市民学校 手仕事講座～様々な素材に～(全4回)

時 ①6/5(木)10:00～12:00 ②19(木)10:00～13:00

③7/3(木)10:00～12:00 ④10(木)10:00～12:30

対 市内在住・在勤の方 定 各15人 ※抽選

内 ①陶芸体験 ②パンとお菓子づくり ③毛糸を編む ④和菓子づくり 料 6,100円(受講料+材料費)

申 5/1(木)～15(木)



スマホ活用講座(全4回)

時 6/12～7/3の毎週木曜日 13:30～15:30

対 こおりやま広域圏在住の方

定 15人 ※抽選 内 iPhoneの基本操作やアプリの使い方、インターネットショッピングなど

講 IT企業講師 料 800円

申 5/8(木)～22(木)



中央市民学校 歩いて魅力を再発見! 郡山まちづくりディスカッション(全4回)

時 7/2(水)・7(月)・16(水)・23(水)10:00～

12:00 対 市内在住・在勤の方

定 20人 ※抽選 料 800円(受講料)

申 5/20(火)～6/10(火)



梅干しづくり体験

時 7/1(火)9:00～15:00

対 農業や食に関心があり、同体験に初めて参加する18歳以上の市内在住の方 ※子ども連れの方を除く 定 30人 ※抽選

内 西田地区の梅生産団地での収穫や梅干しづくり体験 ※中央公民館に集合し、貸切バスで移動

料 2,000円(昼食・材料費込)

問・申 5/13(火)<必着>までに、往復はがき(1通につき2人まで)に希望者全員の住所、氏名、年齢、電話番号を記入し、〒963-8601(住所不要)郡山市民食糧問題懇話会(農業委員会事務局内) ☎924-2481へ郵送または市ウェブサイトで。



分) ※予約制
場 同センター
内 社会貢献活動を始めたい、団体を立ち上げたい、活動を広げたい方の相談会
▼NPO法人設立、運営、合併・解散個別相談(基礎編第1回)
時 平日の午後1時～5時(1枠45分) ※予約制
場 同センター
内 NPO法人・非営利法人の設立・運営・合併・解散までの相談会
▼NPO会計・事務個別相談(会計・税務編)
時 平日の午後1時～4時(1枠45分) ※予約制
場 同センター
内 NPO法人の会計・税務・事業報告書に関するアドバイス



▼「あるよ」と「ほしい」をつなぐ市民活動縁結び相談会
時 平日の午後1時～5時(1枠45分) ※予約制
場 同センター
内 特技や職業上のスキル、経験を生かして社会貢献活動に取り組みたい方々と、それらが必要としている市民活動団体への情報提供とマッチングサポート
▼市民活動交流サロン
時 5月30日(金)午後5時30分～7時30分
場 中央公民館 ※Zoom参加可
内 NPOと社会にいいことをしたい人たちのつながる場



曜日午前11時～11時50分、午後7時～7時50分
場 郡山しんきん開成山プール
対 18歳以上
定 各20人
内 大会出場を目指す方向けの、4種目のドリル・フォーム修正
料 1回900円+都度入場料600円
時 水着、キャップ、タオル、ドリンク
問・申 同プール ☎926-0450
※初めて参加する方は直接窓口へ。
モルック体験会
時 5月14日(水)午後1時30分～3時
場 東部勤労者研修センター



対 市内在住・在勤の方 定 15人 料 500円
問・申 同センター ☎943-8580
窓口または電話で。
令和7年度県復興公営住宅の入居者募集
時 6月2日(月)～10日(火) ※入居は8月以降予定
※対象や募集要件など詳しくは、ウェブサイトをご覧ください。
問・申 同住宅入居支援センター ☎024-522-3320



対 高校生以上の一般チーム 定 12チーム
料 1チーム1万円
申 5月1日(木)～20日(火)に、ウェブサイトで。
問 同館 ☎959-4554
ユニバーサルデザインサポーター募集
イベントや出前講座などで、一緒に啓発活動に取り組める方を募集しています。詳しくは、市ウェブサイトをご覧ください。
対 15歳以上(中学生を除く)で、ボランティアとして参加できる方
問・申 市民・NPO活動推進課 ☎924-3471



自衛官などの採用情報

詳しくは、自衛官募集ホームページをご確認ください。



採用種目	資格	受付期間
一般曹候補生	18歳以上33歳未満の者(32歳の者は、採用予定月の末日現在、33歳に達してない者)	5/7(木)まで
自衛官候補生		通年
医科・歯科幹部	医師・歯科医師の免許取得者	5/22(木)まで
幹部候補生	一般専門(陸)	6/6(金)まで
	一般(陸音楽)	
	歯科・薬剤科	
幹部候補曹(幹部候補生との併願可)	20歳以上33歳未満の者(32歳の者は、採用予定月の末日現在、33歳に達してない者)	6/6(金)まで

問・申 自衛隊福島地方協力本部郡山地域事務所
☎932-1424

今月の納期は6/2(月)です



▶固定資産税…全期・第1期

問資産税課☎924-2091

▶法人市民税・事業所税…3月決算法人

※事業年度終了の日から2カ月以内

問市民税課☎924-2081

▶軽自動車税(種別割)…全期

①5/8(木)に納税通知書を発送します

軽自動車税(種別割)は、月割課税(還付)制度がありません。4月1日時点の登録名義人に令和7年度分の税を課税します。4月2日以降に登録をした場合は、令和7年度分は課税されませんが、4月1日現在登録があり、4月2日以降に廃車や名義変更をした場合は、令和7年度分が年額で課税されます。

②減免申請を受け付けます

詳しくは、市ウェブサイトをご覧ください。

問・申 5/12(月)~26(月)<必着>に、記入済みの申請書(市ウェブサイトからダウンロード可)および確認書類を、〒963-8601(住所不要)市民税課☎924-2081へ郵送または持参で。

▶市税などの納付は便利な口座振替で

口座振替はインターネットから申し込みできます。詳しくは、市ウェブサイトをご覧ください。

問収納課☎924-2101



こおりやまタバスケ 協力店募集



賞味期限が近い商品や規格外の商品などを出品していただける協力店を募集しています。詳しくは、市ウェブサイトをご覧ください。

問・申 5 R 推進課☎924-2181

国勢調査の調査員を募集しています



今年10月1日に実施される国勢調査の調査員を募集しています。

調査員は非常勤の国家公務員で、担当する調査区の数や世帯数に応じて報酬が支払われます。詳しくは、市ウェブサ

イトをご覧ください。

任期：8月上旬～11月上旬
問政策統計課☎924-2047

女性の活躍推進ネットワーク会議会員を募集



女性活躍推進に向けたセミナーや情報交換を実施します。

- ①女性の活躍推進に取り組む団体
- ②女性の就労支援に取り組む団体
- ③地域の経済、教育、保健医療などで女性の活躍推進に連携を必要とする団体

問・申 申請書(市ウェブサイトダウンロード可)に必要事項を記入し、〒963-8601(住所不要)ダイバーシティ推進課☎924-3351へ持参、郵送、FAX 921-133

40、☎diversity@city.koriyama.jp、市ウェブサイトのお知らせ

郡山市勤労者互助会会員募集(みゅーあい郡山)



市内の中小企業に勤務する従業員と事業主の方が加入でき、宿泊施設やテーマパーク料金などの割引サービスを受けられます。

問・申 郡山市勤労者互助会☎990-0906

就職

女性及びシニアのための就労相談会

5月21日(水)午後5時30分、午



後6時30分、午後7時30分

場労働福祉会館

就労に関する悩みをお持ちの女性・高齢者の方

問・申 氏名、年齢、電話番号、希望時間を同館☎932-5279へ電話、FAX 932-5525、☎kaikan@bunka-manabi.or.jpのいずれかで。



子育て世代向け就職相談

平日の午前8時30分～午後6時

※祝休日を除く

場子育て中で就職を希望する方

問・場・申 ハローワーク郡山マザーズコーナー(ニコニコこども館内)☎927-4626

若者向け就職相談・セミナー



時火・土曜日の午前10時～午後6時 ※祝休日を除く

場・申 15～49歳のフリーターの方

問・場・申 県中・県南地域若者サポートステーション☎954-3890

高校生就職応援ナビを ご活用ください



高校生に向けて、浜通りを中心とした企業情報や職場の雰囲気、先輩社員の声などを掲載しています。ウェブサイトのほか、公式LINEでも情報を発信しています。

問 福島広域雇用促進支援協議会☎024-524-2121

健康

ひきこもり家族教室(全8回)



時5月1日(木)、6月2日(月)、7月8日(火)、8月26日(火)、10月10日(金)、11月21日(金)、12月8日(月)、来年1月26日(月) 場保健所

場10代後半～40代のひきこもりの方を抱える家族

場ひきこもりへの理解を深める講義、家族交流など

問・申 保健・感染症課☎924-2163

救急車を呼ぼうか、迷った時は!!

☎救急電話相談 (24時間) ☎こども救急電話相談 (19:00~翌8:00)

#7119

#8000

おおむね
15歳未満

5月の休日のお医者さん 診療時間 9:00~17:00

ゴールデンウィークなどの長期連休期間は、医療機関の休診が多くなり大変混雑します。かかりつけ医・歯科医・薬剤師などへの計画的な受診や早めの相談をお願いします。なお、休日当番医は今後変更になる可能性がありますので、事前に電話確認のうえ受診ください。

☎健康政策課 ☎924-3020

月日	診療科目	医療機関名	所在地	電話
5/3(祝)	小児科	さかい小児科クリニック	富田東三丁目	☎921-2216
	内科	いしだ内科	緑町	☎922-3648
	整形外科	武田整形外科クリニック	大槻町	☎961-0818
5/4(祝)	小児科	じんキッズクリニック	字山崎	☎974-2525
	内科・胃腸内科	折笠医院	横塚六丁目	☎944-1199
	泌尿器科	石橋医院	駅前一丁目	☎922-2882
5/5(祝)	小児科	すみこしこどもクリニック	本町二丁目	☎935-5000
	内科	翼ハートクリニック	安積二丁目	☎954-8213
	皮膚科	長谷川皮膚科医院	栄町	☎923-0821
5/6(休)	小児科	※休診(休日・夜間急病センターをご利用ください)		
	内科・神経内科	たるかわクリニック	御前南一丁目	☎966-3311
	眼科	眼科君塚医院	御前南一丁目	☎962-3355
5/11(日)	小児科	渡辺美佳子こどもクリニック	富田町	☎927-8622
	内科・循環器内科	長者2丁目かおりやま内科	長者二丁目	☎954-6773
	整形外科	添田整形外科	富田町	☎951-0870
5/18(日)	小児科	かわなこどもクリニック	安積三丁目	☎947-5377
	内科	やまさわ内科	不動前一丁目	☎938-4171
	泌尿器科	すずきクリニック	富久山町	☎925-0860
5/25(日)	小児科	おおのこどもクリニック	字賀庄	☎937-3775
	内科	山下内科胃腸科医院	方八町二丁目	☎944-3126
	心療内科	コスモス通り心身医療クリニック	鳴神三丁目	☎962-7202
6/1(日)	小児科	さかい小児科クリニック	富田東三丁目	☎921-2216
	内科	青山医院	日和田町	☎958-2925
	眼科	伊藤眼科	富久山町	☎990-2528

休日・夜間急病センター ☎934-5656

診療時間	診療科目
日曜日、祝休日 9:00~17:00	内科、小児科、 歯科
毎夜間 19:00~22:00	内科、小児科

医療介護病院 ☎934-1240

診療時間	診療科目
月~金曜日 (祝休日を除く) 9:00~12:00	内科、整形外科、 リハビリテーション科、 皮膚科

※休日当番薬局については、郡山薬剤師会ウェブサイトをご覧ください。



まるごとけんこう財団
からのお知らせ



【共通】陽保健所
☎・☎同財団 ☎924-2911
▼高血糖改善教室(全2回)
時5月23日(金)、6月6日(金)午後1時30分~3時30分
対血糖値が高めで、薬での治療をしていない方
定16人
料1千500円
申4月23日(水)午前9時~

▼ミニ健康講座
時5月28日(水)午後1時30分~2時
☎心電図について(臨床検査技師の講話)
▼ヨーガセラピー(Bコース)(全4回)
時6月6日(金)・20日(金)、7月4日(金)・18日(金)午前10時~11時
定20人 ※抽選
☎アーサナ(ヨーガのポーズ)、呼吸法、瞑想 料2千円
申5月7日(水)午前9時~14日(水)に、

電話またはウェブサイトで。
▼チエアエクササイズ
時6月11日(水)午後1時30分~3時
定30人 料500円
申5月12日(月)午前9時~
▼コンディショニング
エアロビクス
時6月21日(土)午前10時~11時30分
定30人 ※抽選
☎下肢筋肉の緊張を整える方法とエアロビクス 料500円

申5月21日(水)午前9時~30日(金)に、電話またはウェブサイトで。
ひきこもり支援者向け
研究会
時6月30日(月)午後2時~4時
場保健所
☎ひきこもり支援を行う行政・福祉・医療・教育関係の方
☎ひきこもりの理解と支援
☎・☎保健・感染症課 ☎924-2163



広告

死亡・肝がん・肝硬変(重度)	3600万円
肝硬変(軽度)	2500万円
慢性B型肝炎	1250万円

※その他症状に応じて支給されます

無料電話相談 (受付) 平日9時~17時30分
0120-918-862

東京弁護士会所属/弁護士法人マイタウン法律事務所
【マイタウン法律事務所 東京事務所】
東京都千代田区丸の内2-2-1 岸本ビルディング6階



↑メールでのお問合せはこちら

国から給付金を受ける可能性があります。対象者から母子感染した方や、ご遺族(相続人)も対象となります。すでに給付金を請求した方は全国で12万人以上(令和6年1月31日現在)。対象者になりそうかの確認は無料電話相談でできます。カルテなどの資料がなくても相談可能です。お気軽にお電話ください。

B型肝炎給付金

ご存じですか?
B型肝炎ウイルスに感染している
昭和16年7月2日~
昭和63年1月27日生まれ

左記2つとも
当てはまる皆さまへ

5月の無料相談・検査

法律・行政・人権相談など

問・申①④⑤市民相談センター ☎924-2155②総務法務課 ☎924-2031③開発建築法務課 ☎924-2371⑥総合教育支援センター（適応指導教室） ☎933-8081⑦福島地方方法務局郡山支局 ☎962-4500⑧消費生活センター ☎921-0333⑨⑩子ども家庭課 ☎924-3341⑪住宅政策課 ☎924-2631

種別	日時など	会場
①法律相談	10(土)・20(火)・28(水)、6/5(木) 13:00~16:00 ※1人20分 ☎市市民または市内在勤の本人 ☎相談日の前週の月曜日～ ※予約制	市民相談センター ※①②③
②行政相談	13(火)13:00~16:00 ※予約制	⑤は対面または電話相談。
③増改築相談	13(火)13:00~16:00 ※予約制	
④土地家屋調査士相談	14(水)13:00~16:00 ※1人40分、予約制	④は対面のみ。
⑤司法書士登記相談	22(木)13:00~16:00 ※1人40分、予約制	
⑥不登校に関する相談・支援	【ふれあい学級】 ニコニコ子ども館…平日9:30~17:00 ※相談は予約制 【サテライト分室】 柴宮地域公民館…毎週水曜日9:30~11:30 富久山公民館…毎週木曜日9:30~11:30 ☎不登校やひきこもりなどの状況にある市内小・中学生	
⑦くらしの人権相談	8(木)13:00~16:00 ※1人20分、予約制 定7人	さんかくプラザ
⑧借金問題法律相談	9(金)・16(金)・30(金) 13:30~、14:00~、14:30~ ☎市内在住・在勤の方 ※1人30分、予約制	消費生活センター
⑨養育費等法律相談	21(水)13:30~16:30 ※1人1時間以内、予約制 ☎離婚検討中の父母など 定3人	子ども家庭課
⑩子どもと家庭に関する相談	8:30~18:00 ※17(土)・18(日)を除く ☎子の養育、DV、ひとり親家庭の相談など	
⑪空き家無料相談	毎週金曜日13:00~15:00 NPO法人こおりやま空家バンク ☎926-0032	

健康や心の相談・検査

問・申①中央保健センター（保健所内） ☎983-8300②③④⑤⑥保健・感染症課 ☎924-2163

種別	日時など	会場
①骨コツ相談	12(月)・26(月)13:20~16:00 ※予約制 ☎骨密度測定、栄養相談など	保健所
②こころの健康相談	精神科医師…16(金) 臨床心理士…9(金)・19(月)・27(火) 各14:00~16:00 ※予約制 ※水曜日のみ13:30~15:30	
③HIV・梅毒抗体検査	8(木)・13(火)・20(火)・27(火) ※予約制	
④肝炎ウイルス検査	随時 ※予約制	
⑤アルコールガンブル等家族教室	29(木)13:30~15:30 ※予約制	
⑥精神保健福祉士による電話相談	毎週水曜日9:00~16:00(12:00~13:00を除く) ☎924-5560(こころまるく)	

女性のための相談

問・申①②さんかくプラザ ☎924-0900③ ☎0120-207-440

種別	日時など	会場
①夫婦関係の悩みや福祉制度、ハラスメント相談	11(日)・20(火)13:00~16:00 30(金)9:00~12:00 ※予約制 定3人 申1(木)~	さんかくプラザ
②法律相談	27(火)13:00~16:00 ※予約制 定6人 申1(木)~	
③女性のための電話相談・ふくしま	10:00~17:00 ※土日祝を除く ☎夫婦・家族間や震災後の心身の悩みなど	

行政相談委員

行政機関への苦情などの相談を受け付け、助言や関係機関への通知を行っています。

問福島行政監視行政相談センター ☎0570-090110

相談委員名		
高橋 京子さん	城坂 愛さん	つむらや まるみ 圓谷 円さん
高橋 利知さん	佐々木 久秋さん	遠藤 宏文さん

皆さんの善意(3月寄附者)

3月中にご寄附をいただいた方をご紹介します。

金銭・物品の寄附

種別	氏名
すこやか子育て基金	(株)日本旅行東北 様、(特非)シーエスアールスクエア 様、(株)善徳堂メディカルケア 様、(公社)郡山法人会青年部会 様、(有)若林造園土木 様、(株)鈴畜中央ミート 様、(有)千葉自動車 カーメンテ千葉 様、根本正 様

種別	氏名
きずな基金	(株)エディソン 様
環境基金	県中環境クリーン協同組合 様、CYCLE AID JAPAN 2024 in 郡山 ツール・ド・猪苗代湖実行委員会 様
音楽堂整備基金	郡山市音楽連盟 様
高齢化社会対策基金	今村 剛司 様
交通遺児激励寄附金	郡山トラックセンター青年経営研究会 様
児童書	郡山次世代ユネスコ協会 様
歴史探究 DVD	(株)テレビユー福島 様



月の主な
イベントカレンダー

🎬…映画会 🎧…音楽 🗣️…市政広報番組
👶…子育て 🏨…ドリームランド ※申し込みが必要な場合有。⑩などは掲載ページ(例：⑩は10ページ)



月	火	水	木	金	土	日
※放送時間は変更の場合有			📻ふくしまFM 18:10頃	📻コラジ7:53~ 7:58	📻rfc 8:55~9:00	📻FCT 17:25~17:30 📻KFB 17:55~18:00
5 月別火災発生状況 📊消防本部予防課☎923-8172 令和6年度 62件 令和5年度 90件 前年度比-28件		3 月の主な 火災発生原因 「ストーブ」など 累計 (4月~3月) 令和6年度 62件 令和5年度 90件 前年度比-28件	1 歴史情報博物館企画展⑫(6/15回まで) 美術館企画展⑫(6/22回まで) 開成館企画展⑬(6/29回まで)	2 🎶こいのぼりづく り⑥ 5月5日が 待ちきれない♪ 	3 憲法記念日 カルチャーパークGWイ ベント⑩(6休まで) おやすば古墳まつり春 ⑩(4休まで) サイエンスフェスティ バル⑬(6休まで)	4 みどりの日 おおまち笑・Show・商⑩ 公園でいっぱい遊ぼう!⑧
5 こどもの日 🎶こどもまつり⑤ 	6 振替休日 今年度の予算も 要チェック!⑭ 	7 連休疲れは お米で回復! 	8 おいしいお米を たくさん食べよう! GOOD RICE DAY 毎月⑧日は こおりやま「お米の日」 	9 🎶おひざにだっこ のおはなし会⑦ 水泳マスターズコ ース⑰	10 ●ホールコンサート⑩ 移動動物園⑪ 牛仔とのふれあい体験 ⑪(11回まで) 🎶いまダンスをするのは 誰だ?⑫	11 ミニ緑日⑪ キーホルダー作り③
12 春のバラ園は中旬 に開園予定!⑧ 	13 🎶320教室⑦ オレンジカフェ⑳	14 初心者向けヨガ教 室⑪ モルック体験会⑰ うまいもん!! スタンプラリーに 応募しよう!⑰ (6/30月まで)	15 🎶320教室⑦ ノルカ積み増し⑳ 認知症サポーター 養成講座㉑	16 🎶ベビーマッサー ジ⑥ 🎶すくすく相談⑦ 🎶モーターサイク ル・ダイアリーズ ⑫	17 🎶おはなし会⑦ 🎶おひざにだっこのお はなし会⑦ 陶芸教室⑪ 動物の散歩体験⑪(18日 まで)	18 📺こおりやまプラス (TUF12:54~13:00) 野鳥観察会⑧ がくとくんとあそぼう!⑩ 麓山の杜月釜⑪ ミニ緑日⑪
19 20歳から 健康診査が 始まります⑯ 	20 🎶おひざにだっこ のおはなし会⑦ グラウンド・ゴル フ教室㉒	21 🎶320教室⑦ 初心者向けヨガ教 室⑪ オレンジカフェ㉑ 女性及びシニアの ための就労相談会 ㉒	22 🎶おひざにだっこ のおはなし会⑦ ノルカ積み増し⑳	23 🎶マルチトレー ニング教室⑥ 文学講座⑬ オレンジカフェ㉑ (24日まで)	24 ●四季の風コンサート⑩ モルモットレース⑪(25 回まで) 歴史情報博物館ツアー⑫ 全国一斉プラネタリウム 100周年フィナーレ⑬	25 🎶ダンス教室⑦ 🎶親子プランター作り木 工教室⑨ ふれあい農業体験⑪ ミニ緑日⑪ 高柴デコ祭り⑪ キーホルダー作り③
26 	27 🎶320教室⑦ オレンジカフェ㉑ (28日まで) これからどどん カメラの腕を 磨くぞ~!	28 初心者向けヨガ教 室⑪ 🎶俳優 亀岡拓次 ⑫ ミニ健康講座㉑	29 聞こえと物忘れの 教室㉑ 上下水道局時間外 窓口開設㉑(30日金 まで)	30 🎶妊婦さんのデン タルケア⑦ 31日~6/6(金)は 世界禁煙デー/ 禁煙週間⑯ 	31 「Park Fes」at 開成山公園 2025⑩(6/1回まで) まちなか子ども夢駅伝⑪ アルパカのエサやり体験 ⑪(6/1回まで)	朝市のご案内 ▶おはよう市場 🕒11日・18日・25日 5:15~ 7:00 📍開成山公園 ▶東部ニュータウン朝市 🕒18日・25日 6:00~ 📍東部地域子育て支援セン ター駐車場 ▶花・野・果パレット市 🕒24日・31日 6:30~7:00 📍ヤマダ電機NEW郡山本店駐車場

て届こ急新識人との笑顔の届けず、く、広者た、い、なり、ラ、リ、話、に、ラ、今、り、た、の、が、の、出、届、こ、急、新、識、人、の、笑、の、届、け、ず、く、く、広、者、た、の、が、の、出、届、

取材ノート
裏表紙のなかにはたさんを取材。リラックスできる素敵な部屋でお話を伺いました。その日は久しぶりに家で絵本を読んで、さらにリラックス。絵本、おススメです。今月号から編集に携わることに、さっそく取材で石筵ふれあい牧場へドキドキの初取材でした。が、かわいい動物たちと、来場者の笑顔に癒されました。4月から広報担当になりました。広報紙づくりは予想以上に奥が深く、日々勉強中です。初心を忘れず、みなさんへ役に立つ情報をお届けできるように頑張ります。レインボー88さんを取材。自分の笑顔の取り組みが、たくさんの人と人の助け合いの大切さを再認識できました。新生児のマイナンバーカード特急発行について掲載。スマホでどこからでも利用できるの、出生届提出の際には、ぜひチェックして



広い敷地を駆け回る息子に全力で相手するパパ。抱き上げた時に「大きくなったな」という言葉が、子どもの成長を噛みしめているように印象的でした。



遊びの中に
子どもの成長を感じる
(平成記念郡山
こどものもり公園)

表紙によせて



なかはた よしこさん
Nakahata Yoshiko



絵本の魅力を伝え、絵本を通じたコミュニティづくりやメンタルケアなどに取り組むなかはたさん。活動への思いを伺いました。

絵本の力でみんなの笑顔を増やしたい

出産後しばらくの間、子育てに専念していましたが、周りに頼れず孤独を感じる毎日でした。疲れていても義務感で絵本の読み聞かせを続けていた頃、ある絵本に出会いました。その絵本には、『あずは、いっぱいできるよ、きょうできなかったことも。』という言葉があって、読んでいたら心がずっと軽くなりました。子どものためと思っていた絵本に私自身が救われたんです。それから、絵本は子どもだけのものではなく、大人の心も励ましてくれると感じて、絵本や心理学を学び始めました。

今は、絵本を通じてたくさんの人に笑顔になってほしくて、読み聞かせのほか、絵本が好きな人が集まるコミュニティをつくったり、心理カウンセラーとして人間関係などに悩んでいる方のケアを行ったりしています。絵本を読んで感じたことを語り合うワークショップは、自分を見つめ直すきっかけにもなります。カウンセリングでは、その方に寄り添いなが

ら思いを聴き、悩みなどに合わせて絵本を紹介することも。諦めずに向き合い続けることで、悩みもきつと乗り越えていけます。以前相談を受けた方から「今、毎日楽しいんです♪」という言葉を送られた時は、本当にうれしかったですね。

絵本には、彩り豊かな絵、エールをくれる言葉、想像を膨らませられる余白があります。簡単な言葉で、数分で読めるのも絵本のいいところ。これからも絵本の力でみんなが自分らしく生き、幸せを感じられるようサポートしていきたいです。皆さんもぜひ、心が温まる絵本を開いてみませんか。



読み聞かせはコミュニケーションしながら♪



こどもギャラリー



郡山ザベリオ学園小学校6年 結城 まおこ 希和子さん



安子島小学校2年 後藤 ぼく 麦さん

ぱくぱくむしゃむしゃ

わが家にかいこがやってきた 何度も変身 姿が変わる
 桑の葉探して大さわぎ 何千年の昔から人間と共に生きてきた
 家族みんなで方ぼう探し 羽があっても飛べないけれど 人間の役にとっても立っている
 やっと見つけた新せんな緑 羽があっても飛べないけれど 人間の役にとっても立っている
 そうっとそうっと近づけた かいこの夢はどんな夢？
 むしゃ むしゃ
 むしゃ むしゃ
 葉を食らう音がする

令和6年度「ぼくらのひろば」から

ちょうみんたいいくさい

熱海町のみんなが集まるたいいくさいのリレーの様子を描きました。とても楽しかったので、走っているぼくと友だちを大きく描いて、笑っている顔がよく見えるようにしました。芝生の緑色をきれいにぬれたのもお気に入りです。野球が好きなので、もっとうまくなるようにスポーツ少年団の練習をがんばりたいです。



令和6年度 市子ども総合美術展「市長賞」



【4月1日現在】 ※()内は前月比
 ・人口…317,263人(-839)
 ・世帯数…144,152世帯(+218)



この広報紙は、環境にやさしいFSC® 認証紙と植物油インキ、UDフォントを使用しています。読み終えた後は、資源回収など、リサイクルしてください。

