



こおりやま

2026 /
令和8年

4

特集2 桜色の思い出を写真に残そう♪

「こおりやま広域圏」

つながるSAKURAフォトコンテスト2026



📖 今月の表紙：「キャッキョッ！」桜に包まれ笑顔も満開♪ [関連6・27ページ]

特集1 | ふくしまデスティネーションキャンペーン



特集3 | 4月から道路交通法が変わります！🏍️





今月のOneShot

トンネル開通



郡山の桜のトンネルと言ったらまずはココ🌸普段の散歩道が春色に♪ (2025年4月11日撮影) [関連6ページ]

撮影者 yoshida_takec さん



撮りたくなる写真を
「#mykoryama」で
投稿しませんか



「#mykoryama」を付けてInstagramに投稿された写真を、今月のOneShotとして広報こおりやまで紹介します。投稿の際には、タイトル、撮影日、撮影場所を添えてください。

また、市公式Instagramでは、皆さんが撮影した魅力的な郡山の写真を紹介しています。ぜひ、フォローしてください。

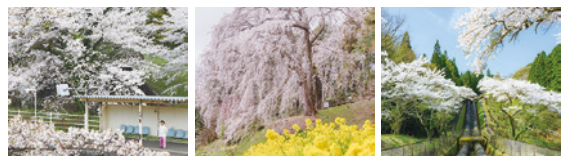

広報こおりやま

2026年4月号

目次

- 04 **特集1** 郡山の魅力を発見！
ふくしまDESTINATIONキャンペーン
- 06 **特集2** 「こおりやま広域圏」
つながるSAKURAフォトコンテスト
- 08 ふおっと！ニュース
- 09 **特集3** あなたの乗り方、間違ってますか？
4月から道路交通法が変わります！
- 10 スポットライト
春の全国交通安全運動
マイナンバーカード手続きの予約範囲を拡大
- 12 イベントステージ
福島ファイヤーボンズ公式戦
さくら音楽祭2026
- 16 子育てスイッチ！
- 18 いきいきシニア
- 20 We Love Koriyama
舞木町まちづくり協議会
市長コラム
- 21 情報ジュークボックス
休日のお医者さん
無料相談・検査
- 28 KORIYAMA Dreamer
丸山賢治さん
こどもギャラリー

掲載情報の見方

時とき 休休み 場会場 対対象 定定員
内内容 講講師 料料金 持持参するもの
申申し込み 問問い合わせ ☎・☎☎ 電話
FAX ファックス ✉ メール 🌐 ウェブサイト

・料金の記載のないものは無料。申し込みで抽選などの記載のないものは先着順。

・表記のあるものを除き、市外局番は(024)。

※QRコードは(株)デンソーウェーブの登録商標です。

ご提案・ご意見をお寄せください

みなさんの声

市に寄せられた市政全般へのご意見とその回答の一部をご紹介します。

投稿内容

ペップキッズこおりやまを利用する際、子どもを連れて整理券をもらうのが大変です。

市からの回答

4/1(水)利用分から、整理券での受付からLINEでの事前予約に変更します。利用日の1週間前から予約が可能です。

休館日やペップキッチンでの材料費も変わりますので、詳しくはウェブサイトをご覧ください。

問ペップキッズこおりやま ☎942-6777



ペップキッズ
公式LINE



ウェブ
サイト

市政全般や窓口サービスなどへのご意見を、以下の方法で受け付けています。ご意見と回答は、市ウェブサイトからご覧いただけます。



市ウェブサイト

FAX

郡山 みなさんの声 検索

FAX 0120-435106

郵送

投書箱

〒963-8601(住所不要)
「みなさんの声」宛

市役所、行政センターに
投書箱や投書用紙を設置

ココナビこおりやま

まちの安全につながる情報を、市公式LINEで受け付けています。



公式SNS、電子広報あれこれ



市では、SNSで最新情報を発信しています。ウェブサイトでも詳しく紹介していますので、ぜひご登録ください。



LINE

あなたが欲しい
情報を届けます



Facebook

気になる最新情
報をお知らせ！



Instagram

皆さんのステキ
な写真を紹介！



YouTube

楽しく、役立つ
動画を配信中



X

最新の防災情報
をチェック！



防災メール

最新の防災情報
を受け取れます



カタログポケット

広報紙が10言語
に対応！



マチイロ

広報紙をサクサ
ク見られます



4/1 水～6/30 火

郡山の魅力を発見!

ふくしまデスティネーションキャンペーン



名品約230点が集結!

北斎・広重 大浮世絵展



浮世絵界の二大巨匠、葛飾北斎と歌川広重による夢の競演! 世界を魅了した北斎、オランダの巨匠ゴッホが愛した広重の貴重な名品を一挙公開します。

時 4/18(土)～6/21(日) 9:30～17:00 (入館は16:30まで)

休 毎週月曜日 (5/4(祝)は開館) 場 市立美術館

料 一般1,500円、高校・大学生1,000円

※中学生以下、障がい者手帳をお持ちの方は無料

問 同館 ☎956-2200



＼ 広重を見たらこちらも! /

大ゴッホ展 ～夜のカフェテラス～



ゴッホの前半生を、クレラー＝ミュラー美術館の名作と代表作《夜のカフェテラス》でたどる展覧会です。

時 5/10(日)までの9:30～17:00

休 毎週月曜日 (5/4(祝)は開館)

場 福島県立美術館

料 4/10(金)までの平日…一般2,800円、土・日

曜日、祝日、4/14(火)以降…一般3,000円ほか

問 同展専用窓口 ☎050-3189-1931



新たな楽しみ、発見をこの機会に

期間限定の特別企画を体験したり、自然や伝統、旬の味覚を満喫したりと、楽しみ方は人それぞれ! 市内のおすすめイベントを一部ご紹介します♪



オープニングセレモニー&「ふくしま魅力満開フェス」

福島グルメの振る舞いや特産品のマーケット、張り子絵付け体験など、福島を満喫できるイベントを開催。DC開幕とともに、県内外の皆さまをお迎えします。ぜひ会場で、心に残る一日をお楽しみください!



時 4/4(土)10:00～15:00

場 郡山駅西口駅前広場

内 上記のほか、ステージイベント、こおりやま広域圏観光PRブースなど

問 ふくしまDC実行委員会 ☎024-521-7398



Interview 自然・食・伝統を楽しむ! 特別企画を開催する方々に伺いました。

歴史文化

歴史と文化に出会う 郡山の旅を

県内でも珍しい古墳併設の施設で、特別企画の古墳まつりでは勾玉づくりなど、古代体験のワークショップを開催します。古代文化に触れ、「郡山にこんなすごい場所があるんだ!」と知るきっかけになればうれしいです。市内の歴史や文化施設を巡る旅もおすすめですよ。



陸山工務店大安場史跡パーク 渡邊さん



勾玉

食自然

美しい自然と福島の食を 楽しんでもらいたい

4月は桜、5月はつつじなど季節の花が咲き、日々表情を変える緑水苑。特別企画として、花に囲まれた園内で県産食材を使ったピザ作り体験ができます。郡山の豊かな自然、旬を感じるおいしい食を、景色とともに楽しんでください。



四季の里 緑水苑 佐久間さん



オリジナルピザ

素敵な景色や体験を家族や友人、SNSに共有してくださいね♪



観光政策課職員

本県で11年ぶりに開催される「ふくしまデスティネーションキャンペーン(ふくしまDC)」。JRグループと県、市町村、地元観光事業者が一体となって各地域の魅力を全国に発信します。本市でも、食・文化・自然などを満喫できる多彩な企画が開催されます。

この特別な機会に、各地を巡りながら、郡山の新たな魅力を発見してみませんか。

問 観光政策課 ☎924—2621

公式サイト



ポケモンが郡山にやってくる♪

① ラッキーと見つける！ こおりやま魅力発見スタンプラリー



市内施設8カ所に、ふくしま応援ポケモン「ラッキー」のスタンプを設置します。集めたスタンプの数に応じて景品をプレゼント♪

時 4/11(土)～6/30(火)

※景品引き換えはこおりやま観光案内所で。

※景品は一部先着順。なくなり次第終了。

② 特別企画展「ポケモン天文台」



ポケモンの生態と照らし合わせて、宇宙の不思議を楽しく学びます。企画展オリジナルグッズもありますよ♪

時 4/11(土)～6/14(日)

休 毎週月曜日(5/4祝)

は開館、5(祝)は休館)

場 けんしん郡山文化センター

料 一般1,400円ほか

申 ウェブサイトで。



© Pokémon. © Nintendo/Creatures Inc./GAME FREAK inc.

ポケットモンスター・ポケモン・Pokémon は任天堂・クリーチャーズ・ゲームフリークの商標です。

鉄道に乗って・見て楽しむ♪

① ゆる鉄のまち・こおりやま ～線路から広がる笑顔と交流～



鉄道写真家・中井精也さんの“ゆる鉄”の世界とともに、鉄道の歴史を紹介。鉄道資料、模型を通して楽しむ“鉄道の博覧会”です。



時 4/11(土)～6/30(火) 9:30～17:00

休 毎週月曜日(5/4祝、6/29月)は開館、毎月最終金曜日、5/7(木)

場 歴史情報博物館

料 一般800円、高校・大学生・65歳以上500円

※中学生以下、障がい者手帳をお持ちの方は無料

問 同館 ☎923—8921

企画展関連イベントも開催！詳しくはこちら♪



歴史情報博物館職員

② 「SL あわせの風ふくしま号」 特別運行



※画像はイメージです。

SLが郡山駅～会津若松駅間を走ります！乗車はもちろん、郡山を駆け抜けるSLの姿をお楽しみください。

時 4/11(土)15:15～15:45発(会津若松駅発)、12(日)9:45～10:15発(郡山駅発)

定 各日300人 料 15,800円

6月まで楽しみ満載♪

日帰りでも、宿泊でも楽しめる企画が満載です。ふくしまDCで盛り上がりましょう！
[関連15ページ]

インタビューをした皆さんのイベント情報や、今後開催されるふくしまDC特別企画はこちらからチェック♪



伝統技術の体験と、 アート×食の新しい発見を

湖南町に伝わる山ぶどうのつる細工制作や、果物に美しい彫刻を施すカービング体験などの特別企画を開催します。写真ではなく、訪れて初めて気付く地域の魅力があると思うので、DC期間にたくさん見つけてもらえたらうれしいです。

伝統
アート



農cafe baikamo
古川さん



フルーツカービング

デジカメでも！

スマホでも！

桜色の思い出を写真に残そう♪

特集2

「こおりやま広域圏」 つながるSAKURA フォトコンテスト2026



こおりやま広域圏には桜の名所がたくさん！皆さんのお気に入りの桜スポットはどこですか？

現在、桜の魅力を伝えるフォトコンテストを開催中です。どなたでも気軽に参加できますので、桜に対するあなたの“好き”を一枚の写真に込めて、たくさんの人に発信しませんか？

コンテストサイト、桜の名所のリンクはこちらから！



ハッシュタグを付けて 応募しよう❀

応募期間… 3/25(水)～ 5/29(金)

参加方法… 次の全ての条件を満たした上で、自分が撮影した桜の写真をInstagramに投稿。

- ①こおりやま広域圏で撮影した桜であること。
- ②投稿ポストにハッシュタグ「#mykoriyama広域圏」と「#撮影市町村名」を付けること。
- ③「郡山市シティプロモーション Instagramアカウント」と「東京カメラ部キャンペーン用Instagramアカウント」をフォローしていること。



郡山市



東京
カメラ部

問 観光政策課 ☎924-2621 (3/31(火)まで)
選ばれるまち推進課 ☎924-2591 (4/1(水)から)



受賞作品は、日本最大級の写真展「東京カメラ部写真展」に展示！9月に渋谷ヒカリエで開催予定です。

特別審査員からコメントをいただきました！



横田 裕市さん
(写真家・郡山市出身)

こおりやま広域圏には、立派な桜が数多く点在しています。ぜひ自分の推し桜を見つけ、魅力を引き出すにはどう撮れば良いのか、時間の許す限り試行錯誤してみてください。

撮影者の感性が光る1枚を楽しみにしています。



photo_booooyさん
(写真愛好家・郡山市在住)

年々盛り上がりを見せる当フォトコンテストですが、今年は桜写真に特化した形となり、審査員としてとてもワクワクしています。

こおりやま広域圏で撮影した、皆様の想いが詰まった渾身の一枚をぜひご応募下さい。たくさんのご参加をお待ちしています！

郡山の桜インフォメーション

問 市観光協会 ☎954-8922



桜の情報満載！ 「さくら物語」

市内各地の桜の名所をまとめたハンドブックを紙と電子で配布中です。4月中旬まで実施している桜のライトアップ情報も掲載！



配布場所 こおりやま観光案内所、観光政策課、各行政センターなど

ライトアップ！ 夜桜めぐり

ライトアップ場所(予定) 紅枝垂地藏ザクラ、天神夫婦桜、舞木駅の桜、開成山公園、五百淵公園、笹原川千本桜



桜の名所を ライブ映像で配信！

桜の開花状況などをリアルタイムで楽しめます。

配信期間(予定) 5月下旬まで
カメラ設置場所(予定) 紅枝垂地藏ザクラ、開成山公園、藤田川ふれあい桜、石筵ふれあい牧場、四季の里緑水苑、笹原川千本桜、舟津公園

桜を写した過去の受賞作品※をご紹介します

※「こおりやま広域圏」つながるフォトコンテスト受賞作品

▶作品名「JUMP！」 2024受賞

藤田川ふれあい桜(郡山市)

撮影者…AKIKO FUKUDA (@akiko_o4)さん

コメント…満開の桜を見ながら、飛び石を何度も楽しそうにジャンプしているお子さんと見守るお父さん。ほっこりする姿を撮影させていただきました。夕方の優しい光も合ってとても優しい時間が流れていました。時折り桜吹雪も見られ、最高の景色でした。



2025受賞

◀作品名「金毘羅桜と春の花々」 金毘羅桜(玉川村)

撮影者…mii_akkunさん

コメント…小針竹千代氏が所有する樹齢300年のしだれ桜。敷地内にはたくさんのお花が植えてあり、しだれ桜と共に水仙や菜の花などの春の花々との共演を楽しむことができます。幹の太さ4m50cm、樹高13mの満開のしだれ桜はまさに圧巻の美しさでした。



▶作品名「満開の道しるべ」 夏井千本桜(小野町)

撮影者…niga713さん

コメント…夏井千本桜は小野町を代表する桜の名所です。例年4月中旬から下旬に見頃を迎え、夏井川の両岸約5kmにわたり約1,000本のソメイヨシノが咲き誇ります。川面に花びらが舞い、ピンク色の桜並木と清流が作る景色はかなりフォトジェニックです。そんな夏井千本桜が満開の中を、子どもたちがお花見しながらお散歩してるところを撮影しました。



2025受賞

◀作品名「桜坂を共に」 高田桜(石川町)

撮影者…miyasan_さん

コメント…石川町には街を見守るように咲いている大きな老木があります。この高田桜に向かう道が坂になっているんですが、この道が好きなんです。妻と娘といつか行けたらいいなあと思っていたところ、開花のタイミングが合い撮影することができました。





214 博物館×美術館×科学館×図書館のコラボ！ MLA連携トークセッション

歴史情報博物館で、博物館や美術館、科学館、図書館で働く学芸員や司書が集まり、地域文化をどう未来へつなぐかを語り合うトークイベントを開催しました。

参加者は普段知ることができない実務の裏側や、展示ができるまでのエピソードに耳を傾け、職員の取り組みや地域文化への理解を深めました。

来場者に分かりやすく伝えるための日頃のコミュニケーションや連携の重要性を感じました。美術史を学んでいるので、学芸員の経験や仕事を知れて、とても良い機会になりました。

安藤 芽生さん



Voice



222 オランダの巨匠の絵画がドーム一面に広がる！ ゴッホが描いた星空

高柳電設工業スペースパークの宇宙劇場で、ゴッホが星に寄せた思いを作品とともに紹介するドーム映像番組を、5/10(日)まで放映中です。[関連12ページ]

来場者は、圧倒的なスケールでプラネタリウムに映し出されたゴッホの名画と、ゴッホが星を描いた半生をたどる物語に、静かに見入っていました。

プラネタリウムが好きでよく観に来ます。絵画も好きなので、番組が始まる日を楽しみにしていました。絵画がきれいだったことと、ゴッホが努力してきたことを感じられて良かったです！

加藤 花野さん(右)、あおぼ 碧葉くん



Voice



215 オーケストラを身近に楽しむ♪ ふれあいコンサート

けんしん郡山文化センターで、郡山市フロンティア大使の本名徹次さん指揮のもと、郡山交響楽団の演奏によるコンサートが開かれました。市民との共演や指揮者体験のほか、アンコールでは椎根市長がサプライズ登場し、郡山市民の歌を指揮。子どもから大人まで楽しく音楽に触れ合う一日となりました。



オーケストラの指揮に初挑戦♪



市長のタクトに合わせて合唱



228 ふくしまDCに先駆け魅力発信！！ こおりやまえきまちフェス

JR郡山駅で、福島をPRする観光イベントを開きました。地酒の振る舞いやこども駅長撮影会が行われたほか、トップスポーツチームのブースではデンソーエアービーズの公式戦のパブリックビューイングで大盛り上がり。県内外から訪れた多くの人々は、福島の多彩な魅力を楽しんでいました。



郡山駅から熱い声援を送ります



福島の魅力発信へ出発進行♪



4月から道路交通法が変わります！

自転車に関わる交通違反や事故が年々増えていることを受け、4月から道路交通法が改正されます。新たに自転車通勤・通学を始める人も増える春。正しい交通ルールを守って、安全で快適な自転車ライフを送りましょう！

☎セーフコミュニティ課 ☎924-2151



郡山警察署交通一課長

16歳以上の自転車利用者で、**重大な事故につながるおそれが高い違反※**や警察官の指導・警告に従わず、悪質・危険な違反行為を続けた場合、「自転車等に対する交通反則通告制度」(「**青切符**」による**反則金制度**)が適用されます。

さらに、飲酒運転など重大な違反や事故を起こした時は刑事手続の対象となります。交通ルールはしっかり守りましょう！

※携帯電話の使用等(保持)、遮断踏切立ち入り、ブレーキ不備等

こんな運転は反則金の対象に！！

携帯電話の使用等(保持)
反則金 12,000 円

※手に持って通話・注視した場合に該当



遮断踏切立ち入り
反則金 7,000 円



ブレーキ不備等
反則金 5,000 円



並進
反則金 3,000 円



一時不停止
反則金 5,000 円



信号無視(赤色等)
反則金 6,000 円



横断歩行者等妨害等
反則金 6,000 円



車道の右側通行
反則金 6,000 円



無灯火
反則金 5,000 円



- ①車道が原則、左側を通行 / 歩道は例外、歩行者を優先
- ②交差点では信号と一時停止を守って安全確認
- ③夜間はライトを点灯
- ④飲酒運転は禁止
- ⑤ヘルメットを着用

守ろう！
自転車安全利用五則



セーフコミュニティ課職員

他にもさまざまな反則行為があります。詳しくは、自転車ポータルサイトをご覧ください。



自転車ポータルサイト



マイナンバーカード手続きの 予約範囲を拡大



問 マイナンバー活用課 ☎924-2130

3月から、マイナステーション(ビッグアイ6階)の窓口で、マイナンバーカードの受け取りのほか、電子証明書の更新・発行申請などの手続きについても事前予約ができるようになりました。



5月からはマイナンバーカードセンター(市役所西庁舎1階)の窓口でも、受け取り以外の各種申請手続きの事前予約を開始しますので、ぜひご利用ください。

申 市マイナンバーカードコールセンター ☎0570-666-252へ電話または市ウェブサイトで。

市民活動を応援します



▶ 市民活動を始めたい方への個別相談会

時 平日13:00~17:00(1 枠45分)

※予約受け付け後、相談日時を決定

問・場・申 市民活動サポートセンター ☎・FAX 924-3352、

✉ ap@utsukushima-npo.jp のいずれかで。



▶ まちづくり活動保険

活動中に負傷したり、賠償責任を負った場合、その負担を補償します。事前申し込みは不要です。事故発生時は、速やかにご相談ください。

対 市内を活動拠点とする市民活動団体が無報酬で、自発的・計画的に行う、公益性のある活動など

因 傷害事故補償…参加者が活動中に負傷または死亡した場合

賠償責任事故補償…主催者などが他人を負傷させたり、財物に損害を与え、法律上の賠償責任を負った場合



種別		補償金額
傷害事故	死亡/後遺障害	200万円 / 8万円~200万円
	入院/通院	1日3,000円 / 1日2,000円
賠償責任事故	対人/対物	上限5,000万円 / 上限1,000万円
	保管物	上限300万円

問 市民・NPO活動推進課 ☎924-3471

消費者トラブルにご注意を!



問 消費生活センター ☎921-0333

消費生活の中でのさまざまな契約トラブルについて、解決に向けたお手伝いをします。

場 同センター(市役所西庁舎3階)

対 市内在住・在勤の方

因 契約・解約、購入した商品の問題、悪質商法の被害、製品事故など



4/6(月)~15(水)は春の全国交通安全運動 交通安全に努めましょう!



春は、新1年生など通学に不慣れな子どもが多い時期です。市では、学校や道路管理者、警察などと連携し歩道を整備するなど、安全確保を図っています。次のことに気を付けて、交通安全に努めましょう。

- ・通学路や学校周辺では、車の速度を落としましょう。
- ・赤く塗装された交差点では、特に注意して安全確認をしましょう。
- ・歩行者は、歩道や緑色で塗装された歩行者通路を一列で歩きましょう。



交差点の塗装による注意喚起



新たに歩道が整備された通学路

問 セーフコミュニティ課 ☎924-2151、道路保全課 ☎924-2301、学校教育推進課 ☎924-2431

まちづくりに皆さんの声を!

各種委員を募集します



対 次の全てに該当する方

- ①本市に引き続き1年以上住民登録し居住している方
- ②本市の他の附属機関などの委員になっていない方
- ③過去に同一の委員会・協議会などの公募委員になっていない方
- ④会議(年数回程度、平日開催)に出席できる方
- ⑤国および地方公共団体の議員や公務員でない方
- ⑥市税などを滞納していない方

※各委員会により募集要件が異なります。また、選任された場合は氏名、略歴(職業)などが公表されます。

報酬など規定の報酬、旅費

選考方法 小論文(800字程度)と面接

応募方法 応募用紙(任意または指定の様式)に、郵便番号、住所、氏名(ふりがな)、生年月日、性別、電話番号、略歴(職業)、応募動機、自己PRを記入し、テーマ(下表参照)に関する小論文と併せて、下表宛先へ郵送<消印有効>、持参、メールのいずれかで。

委員会名称など	小論文・応募先など
公民館運営審議会委員 募集期間 4/1(水)~24(金) 募集人数 2人以内 任期 委嘱の日から2年	小論文 生涯学習に関する私の考え 問・申 〒963-8876 麓山一丁目8-4 郡山冷蔵製氷中央公民館 ☎934-1212、✉chuuou-pub@city.koriyama.lg.jp
美術館協議会委員 募集期間 4/1(水)~24(金) 募集人数 1人 任期 委嘱の日から2年	小論文 期待される郡山市立美術館の将来像 問・申 〒963-0666 安原町字大谷地130-2 市立美術館 ☎956-2200、✉bijutsukan@city.koriyama.lg.jp

4/29(祝)は郡山シティーマラソン大会 交通規制にご協力ください



問 スポーツ振興課 ☎924—3441

大会当日は、コース上の通行と横断を規制します。ご迷惑をお掛けしますが、ご協力をお願いします。
時 4/29(祝) 7:30~12:00(予定) ※参加申し込みは終了
 ※規制内容は、大会の進行状況により変更する場合があります
迂回路 内環状線、国道4号、県道長沼・喜久田線



あなたの個性で未来の郡山を創ろう 市職員を募集します！



問 人事課 ☎924—2041

令和9年4月1日採用予定の市職員採用試験を以下のとおり行います。受験資格など詳しくは、市ウェブサイトをご覧ください。

職 種	一般行政、デジタル、福祉、保健師
試験内容	SPI試験(能力・適性検査) ※ SPI試験は多くの民間企業などの採用選考で利用されているテストです。
試験会場	全国のテストセンター・自宅など(オンライン)
受付期間	4/1(水)~30(木)
試験日	4/18(土)~5/13(水)
申込方法	マイナビ2027から

※従来型の教養・専門試験は、6/14(日)に実施予定。(4/20(月)~5/18(月)にマイナビ2027から申し込み。)

災害に強いまちづくりのため パブリックコメント募集



問 防災危機管理課 ☎924—2161

素案の名称 郡山市地域防災計画(案)

募集期間 4/1(水)~30(木)

素案の閲覧場所 市ウェブサイト、同課、市政情報センター、各行政センター、市民サービスセンター

申 オンライン申請サービスまたは、任意様式に住所、氏名、電話番号を記入し、〒963—8601(住所不要)防災危機管理課へ郵送、持参、FAX924—0999、✉bousaikikik@city.koriyama.lg.jpのいずれかで。

水源地清掃プロジェクト 参加者募集！



問 上下水道局総務課 ☎932—7643

時 5/30(土)10:00~11:00 ※少雨決行・荒天中止

行程 湖南町館浜湖岸集合→猪苗代湖岸(館・横沢浜)清掃→現地解散

対 市内在住・在勤・在学の方

定 100人 ※抽選。学校単位での申し込みは別途ご相談ください。

持 湖岸清掃に適した服装 ※清掃用具の貸し出し有

申 4/24(金) <必着>までに、オンライン申請サービスまたは、はがきに参加者全員の住所、氏名、年齢、電話番号を記入し、〒963—8016豊田町1—4 上下水道局総務課へ郵送 ☎932—7643、FAX939—5807、✉jouguesui@city.koriyama.lg.jpのいずれかで。



連携・パートナーシップによる協奏 各種協定を締結

▶ ペットボトル水平リサイクル試行に関する協定



2月12日に、アサヒ飲料(株)と再生ペットボトルの試行に関する協定を締結しました。家庭の廃ペットボトルの一部を再生ボトルにリサイクルし、CO₂削減を図ります。



問 資源循環課 ☎924—2751

▶ 被害状況調査等の支援に関する協定



2月27日に、福島県測量設計業協会県中支部と災害時における被害状況調査等の支援に関する協定を締結しました。

災害時の被災施設の早期復旧に向け、調査の迅速化を図ります。



問 道路保全課 ☎924—2301

復興の灯火プロジェクト開催



問 同プロジェクト事務局(郡山女子大学) ☎932—4848

東日本大震災から15年を迎えた3月11日に、郡山駅西口駅前広場で復興への願いを込めた灯ろうが飾られました。会場には多くの方が訪れ、灯ろうの光に追悼と復興への想いを重ねていました。



※この記事の写真は、市民カメラマンが撮影しました。市ウェブサイトにはこのほかの写真も載せていますので、ぜひご覧ください！



4月のイベントステージ

公園イベント

開成山公園

▶さくら音楽祭2026

開成山公園の春の風物詩である約1,300本の桜を楽しみながら、音楽ステージや、消防車の乗車体験をはじめとするさまざまな体験会を開催します。おいしいグルメも集結します。



時 4/3 (金)15:00~20:00、4/4 (土)~12(日)10:00~20:00

問 開成山フロンティアパートナーズ ☒eventinfo@kaiseizan-park.com



タイセークリーン東部森林公園

問 ☎983-6593



▶金沢ダム散策ウォーキング

時 4/12(日)9:00~12:00

問 電話またはウェブサイトで。

▶春の山菜教室

時 5/3(祝)9:00~12:00 定20人 ※抽選

問 4/13(月)~19(日)に、電話またはウェブサイトで。

高篠山森林公園

問 ☎957-3748



▶四季の森林ウォーキング

時 4/18(土)9:00~12:00

問 4/1(水)~電話で。

▶プランター作り木工教室

時 5/2(土)9:00~12:00 定5人 ※抽選

料1,000円 持軍手

問 4/15(水)~20(月)<必着>に、往復はがきにイベント名・氏名・住所・電話番号を記入し、〒963-0213 逢瀬町多田野字高篠1-6 高篠山森林公園へ郵送またはウェブサイトで。

※はがき1枚につき1人まで。

▶春の山菜教室

時 5/9(土)9:00~12:00 定20人 ※抽選

問 4/22(水)~27(月)<必着>に、往復はがきにイベント名・氏名・住所・電話番号を記入し、〒963-0213 逢瀬町多田野字高篠1-6 高篠山森林公園へ郵送またはウェブサイトで。

※はがき1枚につき1人まで。

平成記念郡山こどものもり公園

問 ☎958-5570



▶自然観察会~初夏の森で自然を感じよう~

時 6/6(土)10:00~12:00 ※10分前にもりの館体験

学習室に集合

定24人

問 4/24(金)~5/10(日)に、窓口または電話で。

福島ファイヤーボンズ公式戦



【共通】場宝来屋 ボンズアリーナ

問 ウェブサイトで。

問 福島スポーツエンタテインメント(株) ☎927-0777

▶福井ブローウィンズ戦

時 4/1(水)19:05~



▶岩手ビッグブルズ戦

時 4/4(土)15:05~、5(日)13:35~



▶青森ワッツ戦

時 4/18(土)15:05~、19(日)13:35~

高柳電設工業スペースパーク

問 ☎936-0201



宇宙劇場 ※要観覧料

\ オススメ / ドーム映像番組「ゴッホが描いた星空」

時 5/10(日)まで

★一般番組「ビッグバン」

時 4/30(木)まで



★星と音楽のひととき「ヒーリングミュージック~ピアノ編~」

時 5/31(日)まで

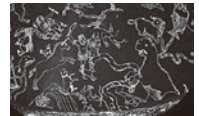

★キッズアワー「宇宙のmonsterを見よう！」

時 5/31(日)まで

展示ゾーン ※要観覧料

★3D天文シミュレーション「立体視で宇宙を巡ろう！」

時 4/1(水)~3(金)、土・日曜日、祝日15:00~

★サイエンスステージ

時①4/30(木)まで②5/31(日)まで

問①風船で大実験②まさつの科学



★デジタル工房「えんぴつ作り」

時 日曜日14:00~

その他の催し

★駅前観望会

時 4/25(土)19:00~20:00 ※悪天候時は中止

場 郡山駅西口駅前広場

★ホワイエ企画展「美しい星座の世界」

時 5/31(日)まで

場 宇宙劇場ホワイエ(23階)



©KAGAYA studio

★ボランティア募集

施設案内や企画をサポートするボランティアを募集します。詳しくは、ウェブサイトをご覧ください。



4月のイベントステージ



けんしん郡山文化センター

☎934-2288



「オススメ/世界の名器「スタインウェイ」「ベーゼンドルファー」を弾きに行こう

時 4/23(木)~26(日) 9:00~12:00、
13:00~19:00(1 枠55分間)
(4/23(木)は13:00~19:00)

料 1 枠 1 台2,500円、2 台3,500円

申 4/4(土)10:00~電話で。

※ 4(土)のみ 1 人 1 枠



昨年度の様子

▶ボンボンアカデミーいっちー&なる ピアノとうた
おう♪サマーコンサートin郡山

チャンネル登録者数120万人、
動画総再生回数25億回を超える
YouTube公式チャンネルの歌の
お姉さん、いっちー&なるによる
ファミリーコンサートです。



いっちー&なる

時 6/27(土)①10:30~②14:00~ 場中ホール

出演 いっちー&なる(歌)、井上さに(ピアノ)

料 一般2,500円、小学生以下500円

※ 0 歳から入場可、3 歳以下ひざ上無料

申 4/12(日)10:00~窓口、14(火) 9:00~電話で。

▶【落語友の会会員限定】こおりやま寄席セット券

落語友の会は年会費600円
で入会可能で、公演をお得に
お楽しみいただけます。今回は
会員限定で、こおりやま寄
席シリーズなど 4 公演を同じ
席でまとめて購入できます。



立川志の輔

三遊亭小遊三

時 ① 7/4(土)② 8/29(土)③11/14(土)④ 1/17(日)の各日
14:00~ 場中ホール

出演 ①立川志の輔②林家つる子、柳家花ごめ、春風
亭一花③林家正蔵、古今亭菊之丞④三遊亭小遊三

料 全公演分10,000円、①③④の 3 公演分7,800円

※ 全席指定

申 4/18(土)10:00~窓口、21(火) 9:00~電話で。

※ 4/18(土)の窓口販売は現金支払いのみ可

▶宮川彬良&アンサンブル・ベガ

9人なのにオーケストラの音がする!ショー仕立て
の楽しいコンサート。演芸家・動物ものまねの五代目
江戸家猫八がゲストで出演します。

時 7/19(日)14:00~

場中ホール

出演 宮川彬良、アンサンブル・ベガ、
五代目 江戸家猫八(ゲスト)



宮川彬良
©PACO

料 一般4,000円、25歳以
下2,000円

※ 未就学児入場不可

申 4/25(土)10:00~窓口、

28(火) 9:00~電話で。



アンサンブル・ベガ
©おふいすベガ



五代目 江戸家猫八

AGCエレクトロニクス
郡山カルチャーパーク

☎947-1600



ドリームランド

「オススメ/はじめて応援~やっとなりで乗れるもん~

ジェットコースター、グレート
ポセイドンが利用できるようにな
る新小学1年生、ゴーカートを1
人で運転できるようになる新小学
4年生をお祝いします♪



時 4/1(水)~5(日) 9:30~15:30

対 新小学1・4年生のお子さんと家族

内 フリーパス券が最大5人まで200円引き

持 マイナンバーカードなどお子さんの身分証(原本)

▶ノンストップジェットコースター&リバース観覧車

時 4/18(土)・19(日)① 9:30~10:30②13:00~16:30

対 ①小学生以上のフリーパス券購入者

内 ①ノンストップジェットコースター... 3 回連続で
乗車②リバース観覧車...通常とは逆回転で運行

▶バースデーフリーパス

時 4/1(水)以降のドリームランド営業日

対 誕生日に来場した小学生以下のお子さん

内 来場日当日のみ有効のフリーパスをプレゼント

持 マイナンバーカードなどお子さんの身分証(原本)

▶バターづくり体験

時 4/5(日)11:00~ 定 15人 料 300円

▶ゴールデンウィーク早割

時 4/30(木) 9:30~15:30

内 購入者全員フリーパス券200円引き

4/25(土)・26(日)は家族わくわくデー

時 9:30~16:30 場 ドリームランド

対 小学生以下のお子さんと保護者

※ お子さん 1 人につき保護者 1 人まで(要同乗)

内 4/25(土)...豆汽車無料、26(日)...観覧車無料

▶花苗プレゼント

時 4/25(土) 9:30~

場 ドリームランド事務所前テント

定 150人

その他の催し

▶映画上映会

時 4/4(土)14:30~15:30 場 展示室

内 おしりたんてい18

▶チューリップの満開予想2026

時 4/12(日)10:00~13:00

場 ドリームランド正面入口案内所前

定 100人

内 パーク内のチューリップの満開日
を予想し、フリーパス券をゲット



4月のイベントステージ



歴史情報博物館

☎923—8921



▶バックヤードツアー

普段は入れない部屋や館内の特別な機能など、施設の裏側をご案内します。

時 4/25(土)・29(祝)13:30~14:30
定 各20人



▶講演「足元に広がる1億年の物語～FREA研究者と読み解く郡山の大地～」

時 4/26(日)13:30~14:30 定 20人

講 森田澄人さん(産総研福島再生可能エネルギー研究所副研究センター長)



開成館

☎923—2157



【共通】休 毎週月曜日(月曜日が祝日の場合は翌日)
料 一般200円、高校・大学生100円 ※中学生以下・65歳以上、障がい手帳をお持ちの方は無料

企画展 桑野村×日本遺産 歴史散歩

誕生から150年となる「桑野村」(現在の桑野・開成山地区周辺)の歴史や風景と共に、桑野村にある日本遺産「一本の水路」構成文化財をパネル展示で巡ります。



明治9年頃の桑野村北町

時 4/4(土)~6/28(日)10:00~17:00(入館は16:30まで)

▶常設展出張展示

時 4/11(土)~来年3/31(水)

場 ところりやま文学の森資料館

内 改修工事中の開成館の紹介や所蔵資料を展示



文学の森資料館

☎991—7610



▶「怪談—こわい話に花が咲く」特別パネル展

時 4/18(土)~5/10(日)10:00~17:00(入館は16:30まで)

休 毎週月曜日(5/4(祝)開館、5(祝)休館)

料 一般200円、高校・大学生100円 ※中学生以下・65歳以上、障がい者手帳をお持ちの方は無料

▶文学講座「俳句入門～俳句作りを楽しもう～」

時 5/29(金)13:30~16:00

場 ミューカルがくと館 定 15人 ※抽選

講 村越知枝さん(野火同人、三汀賞選者)

申 4/28(火)~5/12(火)に、窓口、電話、☒bungakuno mori@bunka-manabi.or.jpのいずれかで。



図書館イベント



▶アサカ理研 郡山中央図書館映画会

日時	内容
①11(土)10:00~、14:00~	52ヘルツのクジラたち
②17(金)10:00~、14:00~	夕の江の街に
③22(水)10:00~、14:00~	74歳のペリカンはパンを売る。

定 ①②100人(上映開始30分前~整理券配布)③250人

問 同館 ☎923—6616

まちなか子ども夢駅伝

時 5/30(土) ※荒天時は中止

場 なかまち夢通り

内 園児~小学6年生の5人1チームによる駅伝

料 1チーム3,000円

問・申 4/11(土)~24(金)に、同実行委員会(郡山市中央商店街振興組合内) ☎922—2838へ電話で。



麓山の杜

☎924—2194



▶ウォーキング教室(全2回)

時 4/15(水)・17(金)13:30~15:00

定 20人 ※抽選

内 講義とウォーキングの実技

料 100円(保険料)

申 3/31(火)9:00~4/8(水)17:00に、電話で。



▶園芸教室

時 4/18(土)10:00~12:00

定 15人 ※抽選

内 季節の花の寄せ植え

講 大和田裕美さん(華芳園)

料 2,000円

申 3/31(火)9:00~4/8(水)17:00に、電話で。



▶みどりの教室

時 4/19(日)10:00~12:00

定 20人 ※抽選

内 樹木観察会とハナカツミ講習会 料 1,500円

申 4/1(火)9:00~8(水)17:00に、電話で。

▶麓山の杜月釜

時 4/25(土)10:00~15:00

内 宗偏流のお点前

料 500円



4月のイベントステージ

ふくしまデスティネーション キャンペーン

▶こおりやま御朱印めぐり〜つづきの旅〜
市内18カ所の寺社で、ふくしまDC期間限定デザインの御朱印を頒布します。
時 4/1(水)〜6/30(火)
問 観光政策課 ☎924-2621



▶開成山公園の樹木と歴史の案内
公園内の樹木を巡りながら、観光ボランティアが本市の歴史を織り交ぜて案内します。申し込み方法など詳しくは、ウェブサイトをご覧ください。
時 4/6(月)〜10(金)ほか
料 1,000円
問・用(同)街の灯こおりやま ☎080-6036-5841



▶第3回郡山からっぽ祭り2026
お面をつけて「からっぽになるまで踊る」がコンセプトのお祭り。県内各地域の伝統工芸とコラボし、各工芸品のワークショップのほか、工芸の産地にまつわる食も楽しめます。
時 4/18(土)10:00〜17:00
場 21世紀記念公園
問 同実行委員会 ☎koriyama.karappo@gmail.com



磐梯熱海観光物産館 ☎953-5408



▶周年祭
時 4/4(土)①10:00〜16:30、4(土)・5(日)
②9:00〜③11:00〜15:00
内 ①ミニ赤べこ絵付け体験(300円/個)
②税込み700円以上お買い上げの方にクリームボックスプレゼント(各日100個限定)③併設のカフェメニューの一部をワンコインで提供



こおりやま広域圏情報

▶こおりやま広域圏デジタル観光マップ
広域圏17市町村をドローンによる360度パノラマ映像で撮影したデジタル観光マップが完成しました。お花見やハイキングなどお出かけシーズンのこの機会に、ぜひご利用ください。
問 未来創造課 ☎924-2021



石筵ふれあい牧場 ☎984-1000



▶アルパカのエサやり体験
時 4/4(土)・5(日)13:30〜
対 小学生以下のお子さんと保護者
定 各20組
料 1組300円



▶ミニ縁日
時 4/5(日)・12(日)・19(日)・26(日)・29(祝)11:00〜12:00
内 スーパーボールすくい、輪なげなど
料 1回100円

▶仔牛とのふれあい体験
時 4/11(土)・12(日)13:30〜14:30
内 かわいい仔牛と写真を撮るなどしてふれあう



▶動物の散歩体験
時 4/18(土)・19(日)13:30〜
対 小学生以下のお子さんと保護者
定 各20組
料 1組300円

▶モルモットレース
時 4/25(土)・26(日)13:30〜
対 小学生以下のお子さんと保護者
定 各日30組(3レース予定、各10組)



蔭山工務店大安場史跡パーク ☎965-1088



＼オススメ/ おおやすば古墳まつり春
時 5/3(祝)・4(祝)9:00〜16:00
内 勾玉ざんまい、ボール運び選手権、ワークショップなど
料 勾玉ざんまい…白色石200円、色付き石500円



▶わくわく発掘探検隊
時 4/26(日)10:00〜12:00
対 4歳〜小学6年生(保護者同伴)



定 15人 ※抽選
持 帽子、長靴、手袋、タオルなど
申 4/1(水)9:00〜8(水)に、電話または ☎oyasuba@bunka-manabi.or.jp

▶はじめての土器づくり
時 5/17(日)10:00〜12:00
定 20人 ※抽選 料 400円
申 4/17(金)9:00〜24(金)に、電話または ☎oyasuba@bunka-manabi.or.jp



pick up switch 1

物価高対応子育て応援手当の申請を5/29(金)まで受け付け中



子育て給付課 ☎924—2411

対象の方はお早めに申請をお願いします。

給付金額 18歳までの児童一人当たり25,000円(1回限り)

対次のいずれかに該当する方

①所属庁から児童手当を受給しており、市に住民登録がある公務員の方

②令和7年9月30日時点で市に住民登録があり、18歳以下の児童を養育しているが、市への児童手当申請をしていない方

③令和7年9月1日～令和8年3月31日に離婚・離婚調停中により新たに児童手当の受給者となった方

申請書類に必要事項を記入し、5/29(金)までに〒963—8025 桑野一丁目2—3 子育て給付課へ郵送で。

※申請書類は、市ウェブサイトからダウンロード可。同課窓口でも配布。

※申請が不要な方には、応援手当の支給前にお知らせを郵送しています。

pick up switch 2

4/1(水)から妊婦向けRSウイルスワクチンの無料接種が始まります



保健・感染症課 ☎924—2163

RSウイルスは、2歳までにほぼ全ての乳幼児が感染し、呼吸器症状を引き起こすウイルスです。妊婦がワクチンを接種することで、生まれた赤ちゃんはウイルスに対する抗体(免疫)を持つことができます。お子さんのために、忘れずに接種を受けましょう。

指定医療機関

妊婦28週0日～36週6日までの妊婦の方

母子健康手帳、マイナ保険証(資格確認書)、市から送付された予診票(指定医療機関設置の予診票でも可)

※令和7年度中に母子健康手帳の交付を受けた方には、3月下旬に予診票を郵送します。

※里帰りなどで県外での接種を希望する方は、事前申請(依頼書の交付申請)が必要です。接種の10日前までに、市ウェブサイトでお申し込みください。



今月のお知らせ

ひとり親家庭への支援

子どもたちの元に養育費が確実に届くよう、保証会社と養育費保証契約を締結した際の初回契約費用や、公正証書作成に要した費用の一部を、5万円を上限に支給します。条件など詳しくは、市ウェブサイトをご覧ください。

子育て給付課 ☎924—3341

就学援助制度

経済的な理由で就学が困難な児童・生徒の保護者に対し、就学に必要な費用の一部を援助します。詳しくは、お問い合わせください。

子育て給付課 ☎924—2431 または児童・生徒の通学している各市立学校へ電話で。

水道週間ポスター展 作品募集

水道について、自由に発想し表現したポスターを募集します。市内の小学4年生、5月7日(木)までに、四つ切り画用紙に描いた作品(画材自由)の裏側に学校名、氏名を記入し、学校を通じて提出。



上下水道局総務課 ☎932—7634

子どもを見守るボランティアを募集中!

市ファミリー・サポート・センターでは、お子さんの送迎などをしてくださる有償のボランティアを募集しています。市ウェブサイトで。同センター ☎924—1904

子育てイベント

こいのぼりづくり

①4月20日(月)・21日(火) 午後2時30分～4時 ②24日(金) 午前10時30分～11時30分
希望ヶ丘児童センター
小学生 幼児と保護者
定 ①10人 ②10組 ※予約制
同センター ☎961—4633

はじめての卓球教室

4月29日(祝)午前9時30分～11時30分
西部第二体育館
市内在住の小学生(保護者参加可) 定50人 ※抽選
市卓球協会
料1人500円
特屋内用シューズ、卓球ラケット(貸し出し有)

3月25日(水)～4月12日(日)、同館 ☎959—4554 窓口またはウェブサイトで。

バスケットボール教室

5月1日(金) 午後5時～6時 ②午後6時10分～7時10分 西部体育館
小学生1～3年生 ②小学4～6年生 定各15人
福島スポーツアカデミーコーチ 料500円
特屋内用シューズ、飲み物
4月1日(水)～25日(土)に、ウェブサイトで。同館 ☎961—4250

ソフトバレーボール教室(全4回)

5月2日(土) 午前9時30分～11時30分 など
ふるさとの森スポーツパーク体育館
市内在住の保育施設年長小学生 定20人 ※抽選
初心者向けの練習、ゲームの実技など
特屋内用シューズ、飲み物、タオル、動きやすい服装
4月8日(水)～12日(日)に市ウェブサイトで。電話申し込み不可 同館 ☎955—5229

行ってみよう! はじめてのはくぶつかん

5月5日(祝)・6日(休) 午後2時～3時 歴史情報博物館

トピックス01

高齢者向け福祉制度のお知らせ

問・健康長寿課 ☎924-2401

高齢者人口の増加など社会の変化を踏まえ、持続可能な高齢者施策を目指し制度の見直しを進めています。

▶補聴器購入の助成が始まります

対65歳以上で市内に住民登録があり、次の要件を全て満たす方

- ・両耳の聴力レベルが40デシベル以上で、耳鼻科の医師が補聴器の使用を必要と認める方
- ・聴覚障害の身体障害者手帳の交付対象にならない方
- ・市民税非課税世帯で市税などを滞納していない方

助成額補聴器本体購入費用の2分の1(上限3万円)

▶敬老祝い金の変更

77歳、88歳を迎える方へ誕生月に支給する敬老祝い金の金額を変更します。

77歳…1万円→廃止

88歳…5万円→3万円

※100歳の方への祝い金は変更なし(20万円)

▶敬老記念品の廃止

敬老の日に合わせて贈呈していた75歳以上の方へのお茶や88歳、99歳の方への記念品を廃止します。

トピックス02

高齢者向け予防接種の助成

問保健・感染症課 ☎924-2163

▶高齢者肺炎球菌の定期予防接種の使用ワクチンと自己負担額が変わります

4月1日(水)から、より高い効果が期待される20価肺炎球菌ワクチンに変更となるため、接種の際の自己負担額が上がります。

対市内に住民登録があり、次のいずれかに該当する方

- ①65歳の方
- ②60～64歳で、心臓・腎臓・呼吸器・免疫の機能障害などにより身体障害者手帳1級相当の方

自己負担額 3千500円

持予診票、マイナ保険証(資格確認書)

※①の方には、65歳の誕生月の翌月上旬に予診票を郵送。②の方、または紛失・転入などで予診票のない方は、お問い合わせください。

▶高齢者健康長寿サポート事業の申し込み

申請をすると、温泉や、はり・きゅう・マッサージなどに利用できる共通利用券が受け取れます。

対①昭和27年4月1日までに生まれた方…1万円分(1枚500円分20枚)

②昭和27年4月2日～昭和32年4月1日生まれの方…5千円分(1枚500円分10枚)

※75歳以上の利用券の年間助成額を、8千円から1万円に2千円分増額します。

同課、各行政センター・市民サービスセンター窓口、市ウェブサイト、☎kenkouchouju@city.koriyama.lg.jpのいずれかで。

▶老人クラブ活動費補助金の対象要件の緩和

会員数が15人以上の老人クラブに活動費補助金を交付します。 ※これまでは25人以上

▶高齢者にやさしい住まいづくり助成事業

転倒などで要支援・要介護状態になることを防ぐため、軽易な住宅改修費の一部を助成します。工事着工前に申請が必要です。

対65歳以上の市民税非課税または均等割のみの課税の方で、要支援・要介護認定を受けていない方

内段差解消や手すりの取り付けなど

▶令和8年度対象者の帯状疱疹の予防接種助成が始まります

時来年3/31(水)まで 場指定医療機関

対市内に住民登録があり、次のいずれかに該当する方

- ①4月2日から来年4月1日までに65歳・70歳・75歳・80歳・85歳・90歳・95歳・100歳になる方
- ②60～64歳で、ヒト免疫不全ウイルスにより身体障害者手帳1級相当の方

自己負担額 どちらかを選択

生ワクチン(1回接種)…4千円

組換えワクチン(2回接種)…2万4千円(1回1万2千円)

持予診票、予防接種済証台紙、マイナ保険証(資格確認書) ※①の方には4月上旬に予診票および予防接種済証台紙を郵送。②の方はお問い合わせください。 ※65歳以上の方は、令和7年度から11年度までに順次、5歳刻みの年齢で助成対象となります。

今月のお知らせ

介護保険料算定時の基準額の一部変更

介護保険法施行令の改正により、4月から介護保険料の算定基準額が一部変更になります。詳しくは、市ウェブサイトをご覧ください。



介護保険課 ☎924-3021

地域包括ケア推進課からのお知らせ

【共通】同課 ☎924-3561

▼オレンジカフェ



日時	名称/会場/問い合わせ
14(火) 10:00~11:30	☆キラリ☆/星総合病院おまちてらす2階 フリースペース/同院総合相談課 ☎983-5514
15(水) 13:30~14:30	♪おしゃべりカフェ♪/星ヶ丘ホーム 愛星福祉会 ☎952-6412
19(日) 10:00~11:30	ポエム/デイサービスポエム開成/認知症の 人と家族の会郡山地区会(櫻村方) ☎945-0518
22(水) 14:30~15:30	ビッグハート/医療介護病院 同院地域連携室 ☎935-0527 ※予約制
24(金) 14:00~15:00	チルコロ/あさかホスピタル森の棟ピアット 同院 ☎945-1701
25(土) 10:30~11:30	やつやまだ/総合南東北福祉センター八山田 同センター ☎954-8501

▼認知症サポーター養成講座
時 30分
4月24日(金)午後4時~5時



② 星総合病院メグレズホール

対 市内在住・在勤の方

定 60人

内 認知症に関する知識と対応方法
申 同課へ電話または窓口で。

▼使って貯めよう!

筋メダル講座(全5回)



時 5月12日~6月9日の毎週火曜
日午前9時30分~11時

場 ミュウカルがくと館大ホール

対 市内在住で65歳以上の方

定 30人 ※抽選

内 筋力向上のための体操、体力測定など
申 4月23日(木)までに、同課窓口または電話で。

▼いきいきシニアライフ
大作戦(全8回)
時 5月15日~7月3日までの毎週
金曜日午前9時30分~11時



場 総合福祉センター

対 市内在住で65歳以上の方

定 30人 ※抽選

内 運動、筋力向上のための体操、口の健康や栄養のお話など
申 4月23日(木)までに、同課窓口または電話で。



スマートフォン講座

時 5月7日(木)・13日(水)・20日(水)・27日(水)



① 初級: 午前10時~午後0時15分

② 中級: 午後2時~4時15分

場 総合福祉センター

対 広域圏在住で60歳以上の方

定 各15人 ※抽選

内 ①文字入力、インターネットなど

②生成AI、ネット
シヨッピングなど

講 下コモシヨップ講師



持 スマートフォン(無料で貸し出し可、希望者は申し込み時にその旨記載)

問・申 4月17日(金)消印有効)までに、往復はがきに希望クラス(初級または中級)、住所、氏名、年齢、電話番号(あれば携帯番号と携帯会社名)を記入し、〒963-8600

1(住所不要)健康長寿課 ☎924-2401へ郵送または

kenkoucho_jyu@city.koriyama.jp。

※1人につき1通、連名不可

※受講者管理のため、初回受講時にドコモの会員登録が必要です。

市民シニア講座
受講者を募集中!

【共通】市内在住で60歳以上の方

問・場・申 4月10日(金)消印有効)

までに、往復はがきに講座名、住所、氏名、年齢、電話番号を記入し、〒963-8024 朝日一丁目

29-9 中央老人福祉センター ☎924-2966へ郵送または

kenkoucho_jyu@almond.ocn.ne.jp。

uou.c@almond.ocn.ne.jp。

▼クラフトバンドのかごバッグ作り(全7回)

時 5月13日~6月24日の毎週水曜日午後1時30分~3時30分

定 24人

講 相川京子さん(クラフトバンドエコロジー協会) 料 3千500円

▼はじめての水彩画(全10回)

時 5月14日~7月16日の毎週木曜日午後1時30分~3時30分

定 18人 講 佐藤鎮雄さん(水彩連盟委員) 料 用紙代

持 水彩画道具一式

▼フラワーアレンジメント(全2回)

時 5月19日(火)、6月16日(火)午後1時30分~3時30分 定 14人程度

講 栗山未希さん

料 6千600円

持 花はさみ、持ち帰り用袋

時 5月19日(火)、6月16日(火)午後1時30分~3時30分 定 14人程度

講 栗山未希さん

料 6千600円

持 花はさみ、持ち帰り用袋



バスカード(ノルカ) 積み増し出張サービス

75歳以上用の高齢者健康長寿サポート事業利用券でチャージができます。
健康長寿課 ☎924-2401

日時	会場
16(木)	9:30~10:00 市役所西庁舎1階
	11:00~11:30 八山田地域公民館
	14:00~14:30 富久山公民館
23(木)	9:30~10:00 久留米地域公民館
	11:00~11:30 柴宮地域公民館
	14:00~14:30 大槻ふれあいセンター



ひとまちストーリー

できることを楽しみながら、魅力あるまちづくり
舞木町まちづくり協議会



令和6年度「まちづくりハーモニー賞」市民活動実践部門受賞

舞木駅の環境整備や桜のライトアップを通し、子どもたちが帰ってきたくなるまちづくりに取り組む同団体。代表の新井浩さんに、活動への思いを伺いました。



周辺道路が混雑します。公共交通機関をご利用ください。



四季折々の花が楽しめる花壇を作っています♪

活動のきっかけは？

舞木町は市街化調整区域で、新たに家を建てるのが難しい地域です。若い世代が減り続ける中、この地を離れた子どもたちが帰ってきたらと思える地域にしようと、平成16年に町内会の有志で本会を立ち上げました。現在は12世帯で活動をしています。

どのような活動ですか？

「自分たちでできることは自分たちで、楽しくやろう」が私たちのコンセプト。一年を通して、舞木駅構内の環境整備をし

ています。広大な敷地を美しく保つのは大変ですが、地域の方や駅を利用する方のために、みんな汗を流しています。

また、町の外にも地域の魅力を発信して活気づけようと、平成28年から毎年、舞木駅の桜をライトアップしています。

実は、桜の一部は私たちがJRの許可を得て植えただけなんです。ライトアップの機材設置や配線も、メンバー各々の得意分野を生かした手作りです。皆さんがマナー良く楽しめるよう、期間中のパトロールも欠かせません。今では春の恒例行事として定着し、大阪や九州から見に来てくれる人もいます。

やりがいは？

普段から楽しんで活動していますが、やっぱりライトアップをやり切った後の達成感は格別です。パトロール中に、「きれいだね」「ずっと続けてほしいな」と声をかけてもらえることも、活動の励みになっています。

今後は？

今年4月10日(金)〜18日(土)にライトアップを行います。ドローン撮影も予定していて、さらに成長した桜の姿をお届けしたいです。長く続けてほしいという皆さんの期待に応えるためにも、若い世代も巻き込めるような体制づくりを進め、これからも楽しみながら活動を続けていきたいですね。

問 同協議会(新井) ☎ 080-9580-1660

椎根健雄の

市長コラム



このコラムでは、市長が日頃の公務で感じたことや市政の動きをお伝えします。市ウェブサイトにはフォトメッセージも掲載しています。ぜひ、ご覧ください。



新年度がスタートしました。市長就任後初めて編成した当初予算は、「動」がキーワードです。市民の皆さんが「躍動」し、たくさんの「感動」に包まれるまちづくりを目指し、着実に市政を「始動」させていきます。新たな予算は、住まい、仕事、子育て、学び、健康、余暇といった皆さんの日常生活のさまざまな場面をバランスよく高めて、郡山が選ばれるまちになることを目指しています。

このうち重点分野の一つが、「若者の地元定着」です。市内の小・中学生、高校生が優れた地元企業を知る機会を創出するとともに、まちづくりにチャレンジしたい若者を後押しします。企業の方には、インターンシップの受け入れや従業員の方の奨学金代理返還を新たに支援し、若者の地

元就職を後押しします。

また、「共働き子育てしやすい街ランキング2025(日経調査)」で東北1位、全国15位の評価をいただいた子育て施策は、ライフステージに応じたきめ細やかで切れ目のない支援を強化し、本市の魅力としてさらに磨き上げます。

ハード面でのまちづくりでは、郡山駅西口周辺エリアのロータリー、賑わい広場、ペDESTリアンデッキ、バスロータリーなどの一体的な整備に着手し、利便性と魅力の向上を図ります。

皆さんとともにまちを「動」かす予算の全貌は、市ウェブサイトでご覧いただけます。これからの郡山にどうぞご期待ください。



令和8年度当初予算

情報ジュークボックス

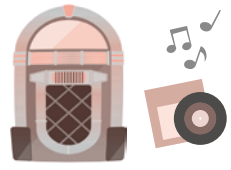

暮らし

上下水道局からのお知らせ

▼水道使用開始の手続き

水道使用の申し込みは、

FAX、市ウェブサイトのほか、

平日は電話でも受け付けています。

使用開始希望日の3営業

日前までに手続きを

お願いします。



☎お客様サービスセンター ☎932-7641、FAX ☎939-5821

▼時間外窓口の開設

時 4月28日(火)・30日(休)午後

5時15分～7時30分

☎お客様サービスセンター ☎932-7641

▼合併処理浄化槽の補助

合併処理浄化槽の設置

や維持管理に係る費用の

一部を助成しています。

対象者や申請方法など詳しくは、

市ウェブサイトをご覧ください。



☎営業課 ☎932-7666

▼下水道の供用開始区域

4月から公共下水道が新

たに使用できる区域は、次のとおり

です。区域内にお住まいの方は、

公共下水道へ接続してください。

☎八山田二・三丁目、八山田西五

丁目の各一部

☎下水道整備課 ☎932-7672

▼私道への下水道本管布設

要件を満たす私道に、申

請に基づき下水道管を布設します。

☎次の全てに該当する私道

・幅員が1.5メートル以上

・下水道を利用する家屋が2戸以

上

・公道に接している

※その他要件有。詳しくは市ウェブ

サイトをご覧ください。

☎下水道整備課 ☎932-7672

林野火災にご注意を

空気が乾燥し、火災が発

生しやすい時季です。林野火災注

意報・警報の発令時は、ウェブサ

イトや各種SNS、防災無線など

でお知らせします。発令中は、た

き火など屋外での火の

使用が制限されますの

で、ご注意ください。

また、たき火をする時は、次の

点に注意しましょう。

・ごみなどの廃棄物は焼却しない

・必ず消火の準備をしてから行う

・火が完全に消えるまでその場を

離れない



・林野火災注意報・警報が発令さ

れている時や、風が強い時は行わ

ない

☎消防本部予防課 ☎923-8172

農林基盤整備課からのお知らせ

【共通】☎・☎同課 ☎924-3921

▼森林病虫害対策補助金

松くい虫などの防除を行

う森林所有者または管理者に、経

費の一部を補助しま

す。詳しくは、市ウェブ

サイトをご覧ください。

▼森林の伐採や所有者変更

には届け出が必要で

す。詳しくは、市ウェブ

サイトを

☎地域森林計画の対象森林内で伐

採を行う場合、事前に森林の所在

する市町村長へ届け出が必要です。

また、森林の所有者が変わった

場合も届け出が必要

ですので、ご注意ください。



私道用の防犯灯・カーブミラー設置費用を補助

☎町内会や私道所有者

などの団体が、次の全

ての条件を満たす私道

に設置する工事

・延長が20メートル以上、幅員

がおおむね3メートル以上

・3戸以上の住宅などに面する

※その他条件有



放置自転車などは撤去します！

郡山駅周辺の道路や歩道などは、自転車(原

▶放置禁止区域

警告せず撤去します。

▶放置規制区域

7日間の警告後に撤去します。

▶自転車などの返還

市の保管場所で返還

します。

☎返送料 自転車1台2,000

円、原動機付自転車1台

4,000円

☎撤去自転車等保管場所

☎939-7213、総合交通

政策課 ☎924-3721

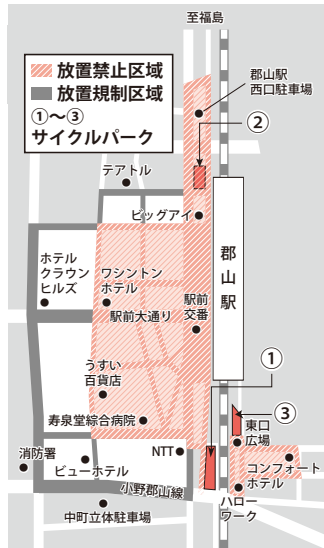

補助額：工事費の2分の1以内

☎・☎防犯灯：セーフコミュニティ

ティ課 ☎924-2151、カーブミ

ラー：道路保全課 ☎924-2301

☎

☎

☎

☎

☎

☎

☎

☎

☎

☎

☎

☎

☎

☎



特定計量器定期検査にご協力ください

時 4月1日(水)～来年3月31日(水)

☎特定計量器を所有する事業所

※昨年度に検査した計

量器を除く

※対象者には、はがき

でお知らせします。

☎県計量協会 ☎024-521-4035

☎

☎

☎



道路台帳図がウェブサイトで見られます

4月1日(水)から、道路台帳図を「郡山市地理情報システム」で公開し、印刷が可能になります。公開後、窓口交付は廃止します。

☎道路保全課 ☎924-2301

経済センサス活動調査にご協力ください

4～5月にかけて、事業所および企業へ調査書類を配布します。インターネットでの回答にご協力をお願いします。詳しくは、市ウェブサイトをご覧ください。

☎未来創造課統計戦略室 ☎924-2047

無料相談会

【共通】ベスト学院労働福祉会館

▼司法書士無料相談会

☎4月2日(木)・16日(木)午後6時～8時30分

☎司法書士総合相談センター ☎0120-81-5539へ電話またはウェブサイトで。

▼春の不動産無料相談会

☎4月18日(土)午前10時～午後3時

☎4月6日(月)～10日(金)に、(公社)福島県不動産鑑定士協会 ☎995-5570へ電話または Kantei3@air.ocn.ne.jp で。

募集・講座

国際交流協会からのお知らせ

【共通】☎同協会 ☎924-3351

▼在住外国出身者向け日本語講座(全10回)

☎4月8日～7月1日の毎週水曜日 午前10時～11時30分、4月9日～7月2日の毎週木曜日 午後6時30分～8時

場 総合福祉センター 料 3千円

▼賛助会員を募集中

協会では、異文化理解や在住外国出身者、国際交流団体を支援しています。会員特典もありますので、ぜひご入会ください。

☎学生1千円、個人3千円、法人1万円(各年会費)

郡山冷蔵製氷中央公民館の講座

【共通】☎市内在住・在勤の方 800円(材料費別途)

☎市ウェブサイトで。

☎同館 ☎934-1212

▼市民企画講座「楽器体験」

☎5月6日(水) 場 同館

☎4月1日(水)～14日(火) ※開催時間や定員など詳しくは、市ウェブサイトをご覧ください。

モルック体験会

☎4月15日(水)午後1時30分～3時

場 東部勤労者研修センター 定 15人 料 500円

☎市同センター ☎943-8580

狂犬病予防注射は忘れずに！

犬の飼い主は、毎年1回、4月から6月の間に狂犬病の予防注射を犬に受けさせることが義務付けられています。動物病院が近くにない場合は、注射会場をご利用ください。



狂犬病予防集合注射の実施会場(4月)

日付	時間	施設名称
18(土)	10:00～10:45	熱海フットボールセンター東側駐車場
	13:15～14:00	湖南公民館
19(日)	10:15～11:00	三穂田ふれあいセンター
	13:00～13:45	逢瀬コミュニティセンター
25(土)	14:05～15:05	片平ふれあいセンター
	10:15～11:00	喜久田ふれあいセンター
26(日)	13:00～13:45	日和田行政センター
	14:15～15:00	西田ふれあいセンター
26(日)	10:15～11:00	中田ふれあいセンター
	13:00～14:00	田村公民館

料 注射代3,250円
☎生活衛生課 ☎924-2157

消防団員を募集

郡山市消防団は「自らの地域は、自らで守る」という理念のもと、市民に最も身近な防災機関の一つとして、各種訓練や消防ポンプなどの装備点検、地域の巡回、災害時には消火活動や避難誘導などを行っています。

地域の安全安心のため、男性・女性問わず団員を募集しています。ぜひご応募ください。

- ☎次の全てに当てはまる方
- ・18歳以上の方(高校生除く)
 - ・志操堅固で身体強健な方
 - ・市内在住・在勤・在学の方
- ☎防災危機管理課 ☎924-2161

アグリサポーター育成講座

時 ①5月中旬～9月中旬 ②7月上旬～10月下旬

場 ①市内果樹園 ②園芸振興センター

☎農家の農作業手伝いに関心のある方 定 各10人 ※抽選

☎①ナシ・ブドウの講義・実習(全5回) ②野菜・花きの講義・実習(全4回)

☎市 ☎4/30(木)までに、同センター ☎957-2880へ。 ※申し込み方法など詳しくは、市ウェブサイトをご覧ください。

広告 MUSBELL

うちの子ども **結婚** できました!

独身のお子様の結婚相談

お子様のご結婚、あきらめないで! お気軽にお悩みご連絡くださいませ。

結婚相談所 ムスベル郡山

電話番号 0120-138-026

営業時間: 10時～19時 定休日: 第2・第4水曜日

ムスベル株式会社 郡山市虎丸町24-13 渡久ビル2階

公民館で仲間づくりしませんか

【共通】郡山冷蔵製氷中央公民館ほか
同館 ☎934-1212

▶ユースカレッジ木曜クラブ(月2~3回)

時 5/14~来年2/25の木曜日19:00~21:00

対 おおりのやま広域圏在住・在勤で35歳までの未婚の方 定30人

因 趣味・一般教養などの講座、レクリエーション

料 3,000円(学級運営費・保険料)

用 4/17(金)~市ウェブサイトで。



▶転入女性のはやまーゼ教室(全7回)

時 5/22~7/3の毎週金曜日10:00~12:00

対 令和3年度以降に本市に転入した女性

※場所が同館の時のみ託児有(定)6カ月以上の未就学児 定6人

定15人 ※抽選

因 本市の地理歴史、文化、食などの学習や魅力紹介、体験を通じた受講生同士の交流

料 800円(材料費など別途)

用 4/17(金)~5/8(金)に、市ウェブサイトで。



▶「はじめまして、郡山」~日曜朝の交流プログラム(全6回)

時 5/31~7/12の毎週日曜日10:00~12:00

対 市内に在学で18歳以上の新入生

定15人 ※抽選 因 本市の地理歴史、文化、食などの学習や魅力紹介、体験を通じた受講生同士の交流

料 800円(材料費など別途)

用 4/28(火)~5/19(火)に、市ウェブサイトで。



自衛官などの採用情報

試験期日など詳しくは、自衛官採用ホームページをご確認ください。



採用種目	資格	受付期間
幹部候補生 一般・専門(陸)・ 飛行要員(海・空)	22歳以上26歳未満の者(20歳以上22歳未満の者は大卒(見込含)、修士課程修了者(見込含)などは28歳未満の者)	4/3(金)まで
幹部候補曹	20歳以上33歳未満の者	通年
2等陸・海・空士 (任期制自衛官)	18歳以上33歳未満の者(32歳の者は、採用予定月の末日現在、33歳に達していない者)	5/7(木)まで
一般曹候補生		

☎・☎自衛隊福島地方協力本部郡山地域事務所
☎932-1424

広告

本セミナーは感染症対策のため、会場の換気や
お席の距離間隔等に十分配慮して実施。

開催情報

開催 4/6月・16日・21日
(開催時間)10:30~12:00

会場 中央公民館 第6講義室
福島県郡山市麓山1-8-4

主催 株式会社 郡山塗装プロタイムズ

後援 一般財団法人塗装品質機構

申込 ☎0120-951-433

※本講座は郡山市主催ではございません。

※勉強会以外のお問い合わせは、
株式会社郡山塗装プロタイムズ
☎0120-951-433(午前9時~午後6時)へ。
6時)へ。
勉強会以外のお問い合わせは、
株式会社郡山塗装プロタイムズ
☎0120-951-433(午前9時~午後6時)へ。
参加申し込みは電話で、塗り替え勉強会受付センター☎0120-951-433(午前9時~午後6時)へ。
説明します。詳細は左記。
参加申し込みは電話で、塗り替え勉強会受付センター☎0120-951-433(午前9時~午後6時)へ。
説明します。詳細は左記。

▼中央市民学校(全5回)
時 ①5月12日(火)・26日(火)、6月9日(火)・16日(火)・23日(火)②5月19日(火)・6月2日(火)・16日(火)・30日(火)7月7日(火)午前10時~11時30分
場 ①同館②郡山公会堂
定各30人 ※抽選
因 ①漢字と地名の関係
性 ②無理なく続ける運動プログラム作り
用 4月8日(水)~22日(水)

手話奉仕員養成講座
(各クラス全36回)
時 5月14日~12月10日の毎週木曜日(9月~11月の隔週土曜日も有。
8月13日(水)は除く。)
昼クラス:午前10時~正午
夜クラス:午後6時30分~8時30分
用 同プラザ ☎924-0900



さんかくプラザ
ムービー

時 5月24日(日)午前10時~正午

場 同プラザ

定50人

因 実写版「耳をすませば」

用 5月10日(日)までに、ウェブサイトにて。



用 同プラザ ☎924-0900

女性及びシニアのための就労相談会
時 4月15日(水)午後5時30分~6時



就職

郡山商工会議所
ビジネススクール
因 資格取得対策講座、PCスキルアップ講座、ビジネス実務講座
用 同会議所 ☎921-2611



看護職の再就業支援研修
(全2回)
時 5月26日(火)・27日(水)
場 福島県看護会館みらい(本町二丁目20-24)
因 最新の医療・看護動向や現場に必要な知識・技術など
用 5月12日(火)までに、福島県ナースセンター ☎934-0500へ電話で。



河川愛護モニター募集
不法投棄の情報提供や住民の要望収集を行うモニターを募集します。詳しくは、ウェブサイトをご覧ください。
用 福島河川国道事務所 ☎024-539-6129



時 30分~7時30分
対 就労の悩みがある女性・高齢者
用 氏名、年齢、電話番号、希望時間をベスト学院労働福祉会館 ☎932-5279へ電話、FAX 932-5525、☎kaikan@bunkei-mana-hor.jpのいずれかで。

参加無料

住宅の塗り替え
勉強会開催



屋根外壁塗装は専門技術が必要のため、業者に任せざるを得ません。しかし、業者によっては手抜き工事などで消費者が被害に遭うことも。消費者には塗装の正しい知識を持つことが求められます。本勉強会では、住生活基本法が指す「住宅が維持管理され、長く使用される」の実現を目指している、一般財団法人塗装品質機構(PQA)が監修した映像を活用し、PQAが推奨する工事品質を確保するための「塗装工事の依頼方法」や「塗装工事の基準」「信頼できる塗装工事会社の選び方」などを分かりやすく説明します。詳細は左記。

今月の納期限は4/30(木)です

▶法人市民税・事業所税…2月決算法人
※事業年度終了の日から2カ月以内
☎市民税課 ☎924-2081



▶市税などの納付は便利な口座振替で
口座振替は、インターネットから申し込みできます。
詳しくは、市ウェブサイトをご覧ください。
☎収納課 ☎924-2101



障害者福祉センターの講座

☎・場・申同センター ☎934-5811、FAX933-2336、✉spcb2na9@bird.ocn.ne.jp ※①④⑨⑩⑫は必要に応じて無料送迎有。募集定員など詳しくは、お問い合わせください。



講座名	期間	対象	申込期限
①点字教室(全12回)	4/15~3/3の第2水曜日 など13:30~15:30	視覚障がい者	4/6(月)
②スポーツ教室グラウンドゴルフ(全12回)	4/15~3/10の第3水曜日 など13:30~15:00	身体障がい者	
③スポーツ教室卓球(全12回)	4/17~3/5の第2金曜日 など18:00~20:00	全障がい者	
④トレーニング教室(全12回)	4/17~3/5の第3金曜日 など10:30~12:00	視覚障がい者	
⑤スポーツ教室ポッチャ(全12回)	4/21~3/16の第3火曜日 など13:30~15:00	全身性障がい者	4/13(月)
⑥囲碁・将棋クラブ(全12回)	4/20~3/15の第3月曜日 など13:30~15:30	どなたでも	
⑦音声パソコンクラブ(全10回)	4/24~2/26の第4金曜日 など10:00~12:00	視覚障がい者	
⑧3B体操(全10回)	5/8~2/12の第2金曜日 など13:30~15:00	全障がい者	4/24(金)
⑨カラオケ教室(全8回)	5/12~9/8の第2・4火曜日 13:30~15:30	身体障がい者	4/27(月)
⑩健康運動教室(全12回)	5/13~12/9の第2・4水曜日 など10:00~11:30	肢体不自由者(1~3級)	
⑪ボランティア点字教室(全8回)	5/19~9/29の第1・3・5火曜日 13:30~15:30	ボランティアに興味のある方	
⑫料理A教室(全6回)	5/20~10/21の第3水曜日 など10:00~12:30	身体障がい者	

求職者を支援します

▼求職者支援訓練
職業訓練によるスキルアップの提案や就職支援を行っています。
☎ハローワーク郡山 ☎942-8609(43#)

職業訓練支援補助金

離職者などの再就職訓練または求職者支援訓練の受講時に訓練施設から購入するテキスト代の一部を補助します。
☎市内在住の方
☎産業雇用政策課
☎924-2251



介護分野で働く人の研修受講費を助成

☎介護の分野に就職を希望する高校生・大学生、介護サービス事業者研修・介護職員初任者研修・介護福祉士実務者研修
助成上限額：初任者研修6万円、実務者研修20万円
※研修申し込み前に申請が必要です。対象経費や申請方法など、詳しくはお問い合わせください。
☎4月1日(水)介護保険課 ☎924-3021へ。



税金・国保

土地・家屋価格等縦覧帳簿の縦覧

【共通】4月1日(水)~6月1日(月)
☎場資産課 ☎924-2091

帳簿の縦覧

自分の固定資産が適正に評価されているか、市内の土地・家屋の価格など、必要な範囲を確認できます。詳しくは、市ウェブサイトをご覧ください。

☎市内に所在する土地・家屋に固定資産税が課税されている方

▼名寄帳の写しの無料交付
縦覧期間中は、納税義務者の方に名寄帳の写し(公印のないもの)を無料交付します。

学生の国民年金保険料の猶予

国民年金保険料の納付が難しい学生は、申請により保険料の納付が猶予されます。条件や提出物など詳しくは、市ウェブサイトをご覧ください。
☎国民健康保険課または各行政セ



障がいのある方

令和8年度の各種手当額

特別児童扶養手当…1級/5万8千450円、2級/3万8千930円
特別障害者手当…3万450円
障害児福祉手当…1万6千560円
経過的福祉手当…1万6千560円
☎障がい福祉課 ☎924-2381

健康

東部勤労者研修センターの教室

【共通】場同センター
☎市内在住・在勤の方 料各800円
☎申同センター ☎943-8580
へ電話または窓口で。

ヨガ教室

4月2日~23日の毎週木曜日午前10時~11時 各20人
☎骨盤矯正ヨガ教室
4月2日~23日の毎週木曜日午後2時~3時 各20人

やさしいピラティス

4月7日~28日の毎週火曜日午前10時~11時 各15人

ンター・連絡所の窓口で。
☎同課 ☎924-2141、郡山年金事務所 ☎932-3434

受診するか救急車を呼ぶか、迷った時は!!

～専門家からのアドバイスを受けられます～

救急電話相談 (24時間) こども救急電話相談 (18:00～翌8:00)

#7119

#8000

おおむね
15歳未満

4月の休日のお医者さん

診療時間 9:00～17:00

ゴールデンウィークなどの長期期間中は医療機関の混雑が予想されますので、下記のご協力をお願いします。

- ・定期通院が必要な方は、事前に休日を確認して計画的に受診する
- ・軽症時は休日のお医者さんや休日・夜間急病センターを利用する

健康政策課 ☎924-3020



月日	診療科目	医療機関名	所在地	電話
4/4	小児科	さかい小児科クリニック	富田東三丁目	☎921-2216
4/5	内科	いしだ内科	緑町	☎922-3648
4/5(日)	眼科	山田眼科医院	駅前一丁目	☎922-1648
4/12	小児科	菊池医院	本町一丁目	☎932-0154
4/12(日)	内科	巽ハートクリニック	安積二丁目	☎954-8213
	整形外科・リハビリテーション科	あまら整形外科	富久山町	☎953-7257
4/19	小児科	すみこしこどもクリニック	本町二丁目	☎935-5000
4/19(日)	内科・循環器内科	長者2丁目かおりやま内科	長者二丁目	☎954-6773
	皮膚科	長谷川皮膚科医院	栄町	☎923-0821
4/26	小児科	ユア・クリニックたかはし	虎丸町	☎990-0646
4/26(日)	内科	山下内科胃腸科医院	方八町二丁目	☎944-3126
	心療内科	コスモス通り心身医療クリニック	鳴神三丁目	☎962-7202
4/29	小児科	久米こどもクリニック	島二丁目	☎923-0585
4/29(祝)	内科・胃腸科・小児科・外科	朝田クリニック	富久山町	☎921-1866
	眼科	伊藤眼科	富久山町	☎990-2528
5/3	小児科	調整中。決定次第、市ウェブサイトでお知らせします。		
5/3(祝)	内科・耳鼻科	あさかの杜クリニック	安積町	☎937-3151
	整形外科・リハビリテーション科	おざわ整形外科クリニック	御前南六丁目	☎966-2811
5/4	小児科	むかわクリニック	八山田五丁目	☎933-7788
5/4(祝)	内科・小児科	おおつまちクリニック	大槻町	☎961-5467
	耳鼻咽喉科	さくま耳鼻咽喉科	鶴見坦二丁目	☎990-3387
5/5	小児科	※調整中。決定次第、市ウェブサイトでお知らせします。		
5/5(祝)	内科	うさみ内科	大槻町	☎961-1114
	皮膚科	さとう皮フ科	富久山町	☎931-6666
5/6	小児科	※調整中。決定次第、市ウェブサイトでお知らせします。		
5/6(休)	内科・小児科	海野医院	町東三丁目	☎952-5738
	眼科	佐藤眼科医院	安積町	☎947-0221

休日・夜間急病センター ☎934-5656

診療時間	診療科目
日曜日、祝休日 9:00～17:00	内科、小児科、 歯科
毎夜間 19:00～22:00	内科、小児科

医療介護病院 ☎934-1240

診療時間	診療科目
月～金曜日 (祝休日を除く) 9:00～12:00	内科、整形外科、 リハビリテーション科、 皮膚科

※休日当番薬局については、郡山薬剤師会ウェブサイトをご覧ください。



郡山しんきん開成山プールの講座
 【共通】18歳以上の方
 料受講料1回900円＋入場料600円
 時水着、キャップ、タオル、飲み物
 問・場・申同プール ☎926-0450窓口へ。
 ▼アクアビクス
 時4月の毎週月曜日午前10時～10時50分、毎週金曜日午後2時～2時50分(4月6日(月)を除く)
 定各30人



▼初級クローリング
 時4月の毎週月・火・木曜日午前11時～11時50分(4月6日(月)・30日(日)を除く) 定各10人
県中小企業家同友会 郡山支部献血イベント
 時4月22日(水)午前9時～午後4時
 場南東北総合卸センター協同組合 イベントホール
 ※今回から会場が変更になります。
 問同会事務局 ☎934-3190



まるごとけんこう財団からのお知らせ
 【共通】陽保健所
 問同財団 ☎924-2911
 ▼ミニ健康講座
 時4月22日(水)午後1時30分～2時
 内保健師の講話「正しい血圧の測り方」
 ▼高血糖改善教室(全3回)
 時5月15日(金)・22日(金)、6月5日(金)午後1時30分～3時30分
 定16人
 内今日から始める高血糖予防の食



事・運動、インボ
 デイ測定など
 料2千円
 申4月15日(水)午前9時～電話で。
 ▼リンパコンデイションング
 時5月20日(水)午後1時30分～3時
 定30人 ※抽選
 内上肢・下肢のリンパの流し方
 料500円
 申4月20日(月)午前9時～27日(月)に、電話またはウェブサイトで。



【広告】 早めの検査は 早期発見につながる可能性があります

一般財団法人 脳神経疾患研究所 附属 **総合南東北病院**
 郡山市八山田七丁目115
 ☎(024)934-5322(代)
 南東北医療クリニック/南東北眼科クリニック

お電話での外来予約・お問い合わせは
☎0120-14-5420
 午前8時30分～午後5時
 総合南東北病院 検索

60歳。いまこそ知っておきたいカラダのこと。

60歳割引 PETがん検査 ご自身の、ご夫婦の、ご両親への贈り物としても

対象	60歳の誕生日から1年間	価格	55,000円(税込) 60歳割引コースの検診内容はCコース(※99,700円(税込))と同じです。 ※インターネットお申込み価格 ※自由診療
検査時間	約4時間 検査終了後すぐに医師の診断が受けられます。		

インターネット予約がおすすめ
 予約状況も確認できます。

お申し込み・お問い合わせ ▶ ☎0120-373-107 南東北医療クリニック PET事業本部

4月の無料相談・検査

法律・行政・人権相談など

問・申①②⑤市民相談センター☎924-2155③総務法務課☎924-2031④開発建築法務課☎924-2371⑥福島地方方法務局郡山支局☎962-4500⑦さんかくプラザ☎924-0900⑧消費生活センター☎921-0333⑨⑩こども家庭課☎924-3341⑪⑫ふれあい学級☎933-8081⑬社会福祉協議会☎932-5311⑭福島財務事務所☎024-533-0064⑮NPO法人こおりやま空家バンク☎926-0032

種別	日時など	会場
①法律相談	7(火)・16(木)・24(金)、5/9(土) 13:00~16:00 ☎市民または市内在勤の本人 ☎相談日の前週の月曜日~ ※予約制、1人20分	市民相談センター ※①③④ ⑤は対面または電話相談。 ②は対面のみ。
②土地家屋調査士相談	8(水)13:00~16:00 ※予約制、1人40分	
③行政相談	14(火)13:30~16:00 ※予約制	
④増改築相談	14(火)13:00~16:00 ※予約制	
⑤司法書士登記相談	23(木)13:00~16:00 ※予約制、1人40分	
⑥くらしの人権相談	9(木)13:00~16:00 ※人権擁護委員(弁護士)対応 ※予約制、1人20分 定7人	さんかくプラザ
⑦みんなの法律相談室	15(水)13:00~16:00 ※予約制 定6人 申1(水)8:30~	
⑧借金問題法律相談	10(金)・17(金)・24(金)13:30~15:00 ※予約制、1人30分	消費生活センター
⑨養育費等法律相談	15(水)13:30~16:30 ※予約制、1人1時間以内 ☎離婚検討中の父母など 定3人	こども家庭課
⑩子どもと家庭に関する相談	8:30~18:00 ※18(土)・19(日)を除く ☎養育、児童虐待、DV、ヤングケアラー、ひとり親家庭、困難な問題を抱える女性の相談	
⑪特別支援教育相談	平日8:30~18:00 ※予約制 ☎発達の遅れや偏り、その心配のあるお子さんの相談	ニコニコこども館
⑫不登校に関する相談・支援	ニコニコこども館…平日9:30~17:00 柴宮地域公民館…15(水)~の毎週水曜日 9:30~11:30 ※29(祝)を除く 富久山公民館…16(木)~の毎週木曜日 9:30~11:30 ☎不登校などの状況にある市内小・中学生	
⑬福祉の困りごとに関する相談	平日8:30~17:15 ☎仕事、暮らし、家計に関する相談など	
⑭多重債務者相談	平日8:30~12:00、13:00~16:30	
⑮空き家無料相談	毎週金曜日13:00~15:00	

労働相談

問・場・申①ハローワーク郡山マザーズコーナー☎927-4626
②県中・県南地域若者サポートステーション☎954-3890

種別	日時など
①子育て世代向け就職相談	8:30~18:00 ※土日祝を除く ☎子育て中で就職を希望する方
②若者向け就職相談・セミナー	10:00~18:00 ※日月祝を除く ☎15~49歳のフリーターなど

女性のための相談

問・申①②さんかくプラザ☎924-0900③☎0120-207-440

種別	日時など	会場
①夫婦関係の悩みや福祉制度、ハラスメントの相談	8(水)・24(金)13:00~16:00、 18(土)9:00~12:00 定各3人 申1(水)8:30~	さんかくプラザ ※予約制
②法律相談	28(火)13:00~16:00 定6人 申1(水)8:30~	
③女性のための電話相談・ふくしま	10:00~17:00 ※土日祝を除く ☎夫婦・家族間や震災後の心や体の悩みなど	

健康や心の相談・検査

問・申①健康づくり課☎924-2900②③④⑤⑥保健・感染症課☎924-2163

種別	日時など	会場
①骨コツ相談	13(月)・27(月)13:20~16:00 ※予約制 ☎骨密度測定、栄養相談など	保健所
②HIV・梅毒抗体検査	詳しくは、市ウェブサイトをご覧ください。 定7人 ※予約制	
③こころの健康相談	臨床心理士…9(木)・20(月)・28(火) 14:00~16:00 ※予約制	
④ひきこもり家族教室	5/18(月)13:30~15:30 定20人 ※予約制	
⑤肝炎ウイルス検査	随時 ※予約制	
⑥精神保健福祉士による電話相談	毎週水曜日9:00~12:00(29(祝)を除く) ☎924-5560	



皆さんの善意(2月寄附者)



金銭・物品の寄附

匿名による寄附…1件

種別	氏名	住所
きずな基金 ※1月寄附者	(株)コーユー建設 様	字上野山
すこやか子育て基金	(株)善用堂メディカルケア 様	安積町
	NPO法人日本おもちゃ保存協会 様	愛宕町
	infix 様	東京都
交通遺児激励寄附金	(株)日本旅行東北 様 (特非)シーエスアールスクエア 様	堂前町 福島市
	郡山北地区交通安全協会富田支部 様	富田町
篤志奨学資金 給与基金	(株)北斗型枠製作所 様	日和田町
	鈴木 秀明 様	—
図書	郡山ロータリークラブ 様	大町
	(株)たまのや 様	福島市
玄米(ゆうだい21)	御代田 幸稔 様	田村町



4月の主なイベントカレンダー

🎬…映画会 🎵…音楽 🗣️…市政広報番組
 👶…子育て 🏠…ドリームランド ※申し込みが必要な場合有。⑩などは掲載ページ(例：⑩は10ページ)



月	火	水	木	金	土	日	
※放送時間は変更の場合有	やさしいピラティス⑭		ふくしまFM 18:10頃	コラジ 7:53~7:58 アクアピクス⑭	rfc 8:55~9:00	FCT 17:25~17:30 KFB 17:55~18:00 ミニ縁日⑮	
朝市のご案内 ▶おはよう市場 時 毎週日曜日 5:10~7:00 場 開成山公園(フロンティア広場) ※公園駐車場は5:00~開場 同運営協議会 ☎958-3214		1 ゴッホが描いた星空⑧(5/10日まで) 福島ファイヤーボンズ公式戦⑫ こおりやま御朱印めぐり⑮(6/30(火)まで)	2 ヨガ教室⑭	3 さくら音楽祭 2026⑫(12日まで)	4 ふくしまDCオープニングイベント④ 福島ファイヤーボンズ公式戦⑫(5回まで) 開成館企画展⑭(6/28(日)まで)	5 SAKURAフォトコンは5/29(金)まで⑬	
6 春の全国交通安全運動⑩(15(水)まで)	7 新1年生のみんな入学おめでとう♪	8 お米の日 GOOD RICE DAY 毎月3日はこおりやま「お米の日」	9 おひざにだっこのおはなし会⑰(10(金)まで) ヨガ教室⑭	10 郡山の桜をウェブでも楽しめるよ♪	11 歴史情報博物館企画展⑤(6/30(火)まで) 52ヘルツのクジラたち⑭ おはなし会⑰	12 金沢ダム散策ウォーキング⑫ チューリップの満開予想 2026⑬	
13 自転車もルールを守って安全に!⑨	14 オレンジカフェ⑮(15(水)まで)	15 ウォーキング教室⑭ 320教室⑰ モルック体験会⑱ 女性及びシニアのための就労相談会⑲	16 ノルカ積み増し⑲ ヨガ教室⑭	17 夕の江の街に⑱ 郡山からつぼ祭り2026は18(土)だぞい!⑮	18 北斎・広重 大浮世絵展④(6/21(日)まで) 福島ファイヤーボンズ公式戦⑫(19(日)まで) 文学の森資料館特別パネル展⑭(5/10(日)まで)	19 みどりの教室⑱ 動物の散歩体験⑲ オレンジカフェ⑮	
20 こいのぼりづくり⑯(21(火)まで)	21 おひざにだっこのおはなし会⑰	22 74歳のペリカンはパンを売る。⑭ オレンジカフェ⑮ 献血イベント⑲ ミニ健康講座⑲	23 世界の名器を弾きに行こう⑲(26(日)まで) 320教室⑰ おひざにだっこのおはなし会⑰ ノルカ積み増し⑲ ヨガ教室⑭	24 妊婦さんのデンタルケア⑰ オレンジカフェ⑮(25(土)まで) 認知症サポーター養成講座⑲	25 家族わくわくデー⑲(26(日)まで) 月釜⑭ 歴史情報博物館バックヤードツアー⑭ モルモットレース⑲(26(日)まで) おはなし会⑰	26 わくわく発掘探検隊⑲	
27 こどもの読書週間展示会は5/12(火)まで⑰	28 320教室⑰ 上下水道局時間外窓口開設⑲	29 昭和の日 郡山シティーマラソン大会⑰ 歴史情報博物館バックヤードツアー⑭ はじめての卓球教室⑱	30 上下水道局時間外窓口開設⑲	ふくしまDCは6月まで続きます!④ オレはうまい食事と酒を楽しむ!! やっぱり温泉だべな~			楽しみいろいろ! 各地のイベントをチェックしてね!

新年度がスタートし、「選ばれ
るまち推進課」が新設されました。
郡山の魅力発信するの
で、郡山を好きになって、来てく
れる人が増えたらいいな♪
「こおりやま」スタッフを
取材。地酒の振る舞いでは、皆さ
ん口に含んで顔がほころんでい
ました。DCでは郡山の魅力をた
くさん味わってもらいましたよ。
舞木町まちづくり協議会さん
取材。夜桜×電車の映える景色で
すが、マナーを守って楽しむの
よ!お花見に行ったら、フオート
コンへの応募もお忘れなく。
4月から待ちに待ったふくしま
DCがスタート!まちのお出かけ
スポットで特別企画が開催され
たり、旬の食材が堪能できたり。皆
さんも大いに楽しんでください。
4月から自転車の青切符制度が
導入!自転車通勤の身としては戦
々恐々の思いですが、これを機に
いっその安全運転を心掛けて無
事故無違反を目指すぞ!

取材ノート
取材。夜桜×電車の映える景色で
すが、マナーを守って楽しむの
よ!お花見に行ったら、フオート
コンへの応募もお忘れなく。
4月から待ちに待ったふくしま
DCがスタート!まちのお出かけ
スポットで特別企画が開催され
たり、旬の食材が堪能できたり。皆
さんも大いに楽しんでください。
4月から自転車の青切符制度が
導入!自転車通勤の身としては戦
々恐々の思いですが、これを機に
いっその安全運転を心掛けて無
事故無違反を目指すぞ!

取材ノート
取材。夜桜×電車の映える景色で
すが、マナーを守って楽しむの
よ!お花見に行ったら、フオート
コンへの応募もお忘れなく。
4月から待ちに待ったふくしま
DCがスタート!まちのお出かけ
スポットで特別企画が開催され
たり、旬の食材が堪能できたり。皆
さんも大いに楽しんでください。
4月から自転車の青切符制度が
導入!自転車通勤の身としては戦
々恐々の思いですが、これを機に
いっその安全運転を心掛けて無
事故無違反を目指すぞ!

表紙によせて

笑顔、咲く。
(藤田川ふれあい桜)

