



特集 自分の夢に向かって
起業家が集うまち ことりやま

郡山富田駅が4/1(土)に開業！
2つの「子どもの遊び場」オープン！

Smile Photo Collection
市・県民税の申告

発行人 郡山市政開発部広報課 千963-8601 福島県郡山市朝日一丁目23番7号 TEL/024(924)2061 FAX/024(924)3180
印刷/株式会社印刷所 平成29年2月1日発行

— from KORIYAMA to the WORLD —

郡山から世界へ

[Vol.26 石塚 慎之助さん]



昨年8月にオランダで開かれた、U19世界ジュニアボート選手権大会に、クオドルプル(4人乗り)の日本代表として出場した石塚慎之助さん。初めての国際大会に出場した石塚さんに、ボート競技への思いを伺いました。

U19世界ジュニアボート選手権大会とは？

国際ボート連盟(FISA)が主催する、18歳以下の選手による国際大会。全長2,000mのコースでタイムを競う。昨年は59カ国がエントリーした。ドイツやアメリカなどの欧米諸国が強豪国として知られている。

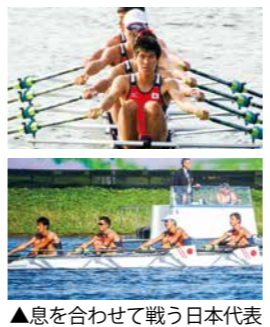

▲息を合わせて戦う日本代表

ボート競技は、全身を使って、2kmを約7分30秒でこぐというハードなスポーツです。入部後は競技に必要な脚力、体幹を支える腹筋や背筋などを中心に鍛えました。また夏の練習では、1日に20km以上こぎ、その日のうちに体重が約3kgも落ちるので、食事をもめに取るように心掛けるなど、日頃から体力づくりを意識しています。

大会を終え、世界で戦っために必要な基礎体力や駆け引きなど、新たな課題が見えてきました。この貴重な経験を生かし、3年後の東京オリンピックで活躍できるように、今後も競技を続け、一歩ずつ上を目指して頑張ります。

東京五輪を目指して



石塚 慎之助さん

富久山町出身の高校3年生。行健小・中学校を経て、田村高校に進学。高校入学後から本格的にボート競技を始め、身長187cmの恵まれた体格を生かし国内の大会で活躍。昨年8月には、県内から34年ぶりとなるU19世界ジュニアボート選手権大会の日本代表に選出され、世界デビューを果たした。



こどもギャラリー

日和田小学校5年 小川 結愛さん

高野小学校2年 伊藤 春旗さん

真っ赤な夕日

私は夕日、
毎日夕方になるとすがたをあらわす。
夕日が見えたとき、
いっせいにカラスのチャイムがなった。
見えなくなるときには、
一番明るい光でてらす。
聞こえない「さよなら」を言って。



平成27年度「ほくらのひろば」から

おんぷのせかい

ピアノの鍵盤の上に、虫や人、音符を描き、楽しい世界を表現しました。茶色の虫はカブトムシ、男の子は僕とお兄ちゃん、音符は虫の鳴き声などをイメージしました。
音楽が好きなので、将来は作曲家になって、みんなに楽しんでもらえるような曲を作りたいです。



平成27年度 郡山市こども総合美術展「市長賞」

郡山市役所代表電話 024-924-2491
郡山市ウェブサイト <http://www.city.koriyama.fukushima.jp/>
郡山市公式 facebook <https://www.facebook.com/KoriyamaCity/>



この広報紙は、環境にやさしいFSC® 認証紙と植物油インキ、UD フォントを使用しています。紙へリサイクル可。



CONTENTS

広報こおりやま 2月号 目次

- 04 **特集1** 自分の夢に向かって
起業家が集うまち こおりやま
郡山で会社を立ち上げるなど、起業が盛んな郡山の魅力を、若い起業家の思いや声を交えて紹介します。

- 10 いきいきシニア
「通いの場」普及推進大会を開催します

- 12 スポットライト
郡山富田駅が4/1(土)に開業！
世界かんがい施設遺産に安積疏水が登録

- 13 **特集2** 八山田こども公園&大安場史跡公園内
「子どもの遊び場」2/4(土)オープン！
2/4(土)にオープンする、八山田こども公園と大安場史跡公園内の「子どもの遊び場」を紹介します。

- 14 子育てスイッチ！
Smile Photo Collection
子育てイベントなど

- 16 イベントステージ
新酒まつり
スケートの日
各施設のイベント

- 18 We Love Koriyama
ひとまちストーリー・佐川ひとみさん
郡山の凄力 伝統工芸を見つめて
「いやしの福とんぼ」

- 19 復興トピックス
西部第一工業団地現地見学会
ふくしま未来食・農教育プログラム 公開授業

- 20 市・県民税の申告
市・県民税の申告の概要や、各地区の申告会場などをお知らせします。

- 22 ふおっと！ニュース
七日堂市
成人のつどい
日本遺産認定記念講演会

- 23 情報ジュークボックス
休日のお医者さん、無料相談・検査など

INFORMATION

市政へのご意見をお寄せください

☎広聴広報課 ☎924-2061



市ウェブサイト
「ご提案・ご意見」



市民の声送ろう FAX

郡山市 市民提案制度 検索 FAX 0120-435106

市民の方からの提案を受け、対応しました！

提案 本庁舎1階東側トイレが、他のトイレと違い男女の位置が逆になっていて間違いやすいので、扉の色などで識別できるようにしてはどうか。(60代・女性)

対応 トイレ入口に男女の識別マークを標示し、違いが一目で分かるようにしました。



「コロナびこおりやま」で対応しました！

投稿 道路のポールが壊れています。

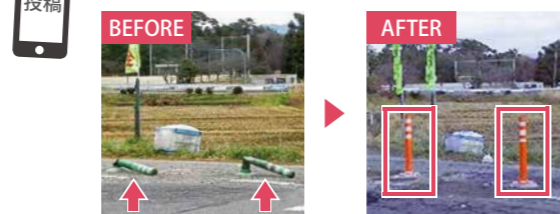

市の人口【1月1日現在】

人口…335,612人(-135)
世帯数…139,915世帯(-30)
※()内の数字は前月比



今月の納期【2月28日(火)まで】

国民健康保険税(普通徴収)…第8期
☎国民健康保険課 ☎924-2141

後期高齢者医療保険料(普通徴収)…第7期
☎国民健康保険課 ☎924-2146

介護保険料(普通徴収)…第8期
☎介護保険課 ☎924-3021

法人市民税、事業所税…12月決算法人
※事業年度終了の日から2か月以内

☎市民税課 ☎924-2081



猪苗代湖青松浜

こおりやま百景 白鳥が飛来する 猪苗代湖

冬の到来とともに、遠くシベリアから訪れる白鳥。越冬のため、猪苗代湖にはおよそ2,000羽が、羽を休めに飛来します。湖岸では、白鳥たちがくつろぐ様子や羽をはばたかせて飛び立つ姿なども見られます。

この白鳥たちは、例年3月末まで見ることができます。冬ならではの景色を見せる猪苗代湖に、一度訪れてみてはいかがでしょうか。



市内の猪苗代湖岸では、青松浜で白鳥が見られます。付近の積雪や路面凍結などにご注意ください。

01 郡山で始める

-Start-

近年郡山で起業した2人から、起業という選択をした理由や郡山で起業したメリットなどを伺いました。



プレイノベーション
Plainnovation
もととし
菅家 元志 さん

郡山市出身の29歳。2013年起業。スマホを使ったお絵描きアプリや保育所支援サービスなどを開発している。

両親がともに経営に関わっていて、幼い頃から経営の話が身近だったこと、大学時代のさまざまなアルバイトの経験から、将来は自分で新しいサービスを生み出す仕事がしたいと思っていました。

大学卒業の年に震災を経験し、ボランティアなどで子どもたちに接する中で、自分にも何かできないかと考え、みんなが笑顔になれるように工作やお絵描きイベントを開催しました。

このような経験を通じて、自分が得意とするICTを活用しながら、子どもたちの成長を応援できるような環境を作りたいと思い、現在の会社を立ち上げました。

郡山は新しいことを受け入れる風土があり、起業をきっかけにいろいろな業種の人と仕事ができるので、充実しています。東京にも近く、首都圏を視野に入れた仕事ができるのも魅力ですね。



お絵描きアプリはいつも大人気 保育支援アプリ開発で業務改善



エステティックサロンfuru
長沢 千恵子 さん

二本松市出身の35歳。2015年起業。女性がいつまでも輝けるようなエステティックサロンを目指している。

高校教諭として働いているとき、忙しすぎて自分を大切にできた生活ができませんでした。自分らしい生活がしたい、そして頑張る女性を癒し、きれいにする仕事がしたいと考えるようになり、エステの道に飛び込みました。

専門学校で技術を磨いた後に、仙台の店舗で勤め始めました。香港で勤務しているときに震災が発生し、福島のために働きたいと思い、仕事を辞めて帰国しました。

その後、郡山商工会議所などが支援する郡山駅前のチャレンジショップで1年間の実践経験を積んだ後に、富久山町にお店を開きました。

チャレンジショップで働いているときに知り合った人たちが、店舗経営の相談に乗ってくれたり、創業の情報を提供してくれたので、郡山は起業家にとって最適な場所だと思います。



談笑して緊張をほぐします 多くの人から信頼を集める施術

特集1 自分の夢に向かって 起業家が集うまち こおりやま



春になると、新社会人として働く方を多く見かけます。若い人材が、社会を支える一員として仕事に励んでいきます。

そうした中、近年郡山で会社を立ち上げるなど、新しいビジネスで挑戦する起業家が増えています。また、起業家同士が交流や意見

交換を行う「コワーキングスペース」が市内3カ所で開設されるなど、起業を盛り上げる環境が築かれています。

今回の特集では郡山で起業する魅力を、起業した人たちの思いや声を交えて紹介します。

問産業政策課 ☎924-2251

今後の郡山を盛り上げる起業家たち

pick up



チーフコーディネーター
渡辺 正彦 さん

多くの起業家の相談に対応した「福島県よろず支援拠点」に聞きました。

起業するにはいろいろな不安があると思いますが、郡山には新しいチャレンジに向かって応援する風土があり、支援制度も充実しています。

また安積開拓の歴史に起因しているからか、自分で道を切り拓いて起業したいと思う人が多いと感じます。

手続きや支援制度など、分からないことも多いと思いますが、資金繰りや売上拡大、店舗デザインなど幅広い分野の専門家がいますので、気軽に相談ください。

問同所 ☎954-4161



頑張る皆さんを
応援します！

郡山は、古くから宿場町として栄えて、明治時代には安積開拓・安積疏水開削事業が進められ、疏水を利用した発電事業で、製糸や紡績業などの工業が発展しました。

また交通の要衝でもあり、東北新幹線や福島空港、



東北・磐越自動車道などの重要な交通網が整備されていて、そうした利便性の高さから多くの企業が立地し、活躍しています。

さらに平成26年1月の「産業競争力強化法」施行に伴い、市では地域の開業率を高め、女性や若者などの起業や創業を促進するソフト事業を進めています。

こうして発展を続ける郡山で新しいビジネスを始めようと、市内の創業者数は年々増加しています。また、創業を相談する人も増えていて、郡山での起業に注目が集まっています。

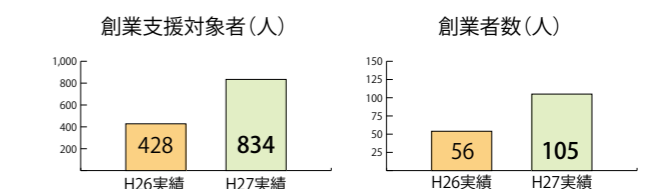

▲起業セミナーなどに参加した創業支援対象者と、実際に創業した人のいずれも大幅に増加しています。

10月 UIJターン体験交流ツアー

昨年10月12・13日に開催したUIJターン体験交流ツアー。郡山の生活を体験して、起業の可能性を考えてもらおうと開催し、首都圏を中心に活躍する起業家6人が参加しました。ツアーでは市内で活動する起業家との交流や、デコ屋敷での絵付け体験、郡山ブランド野菜を使った料理などを通して、「郡山」を肌で感じてもらいました。

参加者は、外からの人を受け入れる風土や利便性など、郡山で起業する魅力を実感していました。また、起業家同士の交流の中で、事務所の立地や移動手段についての質問が上がるなど、ビジネスへの可能性を期待していました。



起業家同士の交流で情報交換



絵付け体験を子どもと楽しみました

参加者の声

初めて郡山を訪れましたが、都会的で、料理もおいしく素敵なまちでした。

郡山では、東京で活躍した後に1ターンの人として働く人が多いと聞き、働き方の視野が広がりました。

今度は週末移住をして、郡山の良さをもっと知ってみたいですね。



菊地マリエさん
(公共施設リノベーション活用コンサルタント・東京都)

12月 郡山ナイト in 渋谷

渋谷にある「co-ba shibuya」で開催された郡山ナイトin渋谷。10月のツアー参加者や郡山で活躍する起業家のほか、今後郡山での起業を目指す人など約50人が参加しました。

イベントでは10月のツアー報告が行われた後に、郡山で活躍する起業家から、郡山で起業するメリットや魅力などが紹介されました。

また、交流会では郡山ブランド野菜などを使った料理が振る舞われ、ふくしま逢瀬ワイナリーのシードルや郡山の地酒を交わしながら、参加者同士が仕事での連携や協力を約束するなど盛り上がりしました。



名物クリームボックスでおもてなし



10月のツアーで感じた魅力を紹介

参加者の声

郡山は地元企業や行政、金融機関などとの距離の近さが魅力的でした。

また、人材を探している起業家の方だったので、こうした人と事前につながる機会があると、起業してもすぐにビジネスが軌道に乗れる素敵な環境だと感じました。



岡田陽樹さん
(フリーWEB制作・神奈川県)

pick up

イベントの企画者に「思い」×「今後の見どころ」を伺いました。

これらのイベントは、郡山の魅力をもっと若い人たちに知ってほしい、首都圏の「風」を郡山に吹き込み、起業家のびのびと活躍するまちになってほしいと思いを企画しました。

郡山でのツアーは、単なる旅行にならないように郡山の人や味、歴史に触れる内容を盛り込み、また渋谷のイベントでも、首都圏の若者と郡山の人々が情報交

換できる場や雰囲気作りを心掛けました。

このイベントをきっかけに、多くの人々が交流をさらに深めて、郡山をビジネスの拠点として、何かをはじめてもらえるとうれしいですね。

「郡山はおもしろくて、ワクワクするまちだ」と注目され、若い人たちが活躍できるように今後もイベントなどを企画していきたいと思っています。



グロウイングクラウド
三部香奈さん
(緑町)



02 郡山を 薦める

-Recommend-

昨年10月と12月に首都圏の起業家に向けて郡山の魅力を発信するイベントを開催しました。市外の人たちは郡山をどのように感じたのでしょうか。



技術の拠点～郡山地域テクノポリス ものづくりインキュベーションセンター～

2006年に日本大学工学部の敷地内に開所し、試作品の製作に必要な機器を備えた施設が利用できるほか、産学官連携の取り組みとして、大学の研究者などからアドバイスを受けることができます。

これまでに医療機器や再生可能エネルギー関連技術などの分野で研究が進み、入居者の中には市内に工場を新設するなど、その後の立地に結び付いた企業もあります。

新しいものづくりを考えている人は、ぜひ利用してみませんか？

問同センター ☎926-0344

ものづくり開発の支援拠点として利用され、多くの技術や製品が生み出されてきました。



豊富な機器を利用した試作品作り



実用化された手術器具(鉗子)

開発や技術の相談は
お任せください！



技術コーディネーター
左)佐藤喜幸さん、右)佐藤彰さん

行政・各団体の取り組み ～連携によるきめ細かな対応～

市では、起業や創業を支援する右図の「認定連携創業支援事業者」と連携・情報共有を図り、マッチング支援や創業塾などの講座、コワーキングスペースを活用した相談会の開催などを行っています。



郡山で働く魅力を伺いました

また、市内の専門学校の生徒が起業家へのインタビュー動画などを作成する「創業マインド育成事業」を通じて、若者が郡山で働くことを考えるきっかけを提供しています。

この他にも、専門家派遣や融資相談など創業の支援体制を整えていますので、ご相談ください。



詳しくはこちら！

郡山市 フロンティアネット 検索

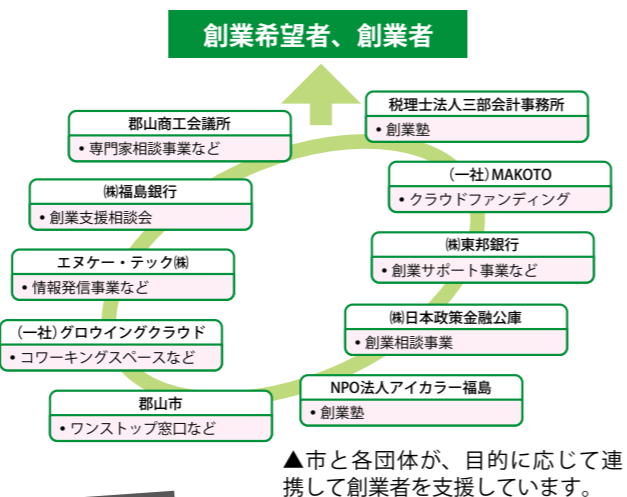

▲市と各団体が、目的に応じて連携して創業者を支援しています。

information

▶創業応援セミナー

日時 2/4(土)13:00～17:00

場所 ビッグパレットふくしま

内容 創業に向けての心構えやポイントをアドバイス

問・申込 県信用保証協会 ☎024-526-1520

03 郡山が 支える

-Support-

新しくビジネスをはじめる人にとって活動場所や相談度は重要です。

市や各団体は頑張る人への支援体制を整えています。

ヒト・モノ・情報の交流拠点 ～コワーキングスペース～

co-ba koriyama (緑町)

2014年11月にオープン。

昼間はワーキングスペースとして活用され、夜間や土日にはイベントが開催されます。キッチンを利用したイベントなどが行われるほか、オーナーである会計事務所の支援体制が充実しています。



問グロウイングクラウド ☎922-1377

event

【共通】問・申込 グロウイングクラウド ☎922-1377

▶co-ba de つながる読書会

日時 2/16(木)19:00～21:00 内容 RPG読書会～あなたの「強み」を再発見～ 料金 3,000円

▶起業家×経営者BIZコンin co-ba

日時 3/10(金)17:00～21:00

内容 | Tベンチャー起業家のトークと交流会

料金 1,000円

申込 2/1(水)～

▶農業×消費者×他業種コラボワークショップ(全3回)

日時 2/20～3/6の毎週月曜日17:00～20:00

内容「食の楽しみを拡げる！」ビジネスモデル

料金 5,000円(懇親会費)

申込 2/10(金)までに三部会計事務所 ☎922-1300へ。

福島コトひらく(富久山町)

2015年7月にオープン。

3階建て倉庫を改装し、事務所として使用できるオフィスの他、多くのコミュニティスペースがあります。郷土料理や手芸のサークル活動、市民ゼミなど多様なイベントも開催されています。



問コースター ☎983-1157

event

▶全国ご当地グルメ研究会

日時 2/7～28の毎週火曜日19:00～21:00

内容 郷土料理の研究と調理 料金 500～1,000円

問・申込 コースター ☎983-1157

異なる仕事の人たちが、仕事場や交流場所として共有する空間が市内3カ所にあり、毎日多くの人が活用しています。

コワーキングスペースコオリヤマ(中町)

2015年7月にオープン。

郡山駅から徒歩5分という立地を生かし、県内だけでなく、県外企業の方も利用しています。定期的開催される創業支援講座や各種イベントを通して、利用者同士の交流も図られています。



問アイカラー福島 ☎953-8057

event

【共通】問・申込 アイカラー福島 ☎953-8057

▶シニア起業のヒント

日時 2/10(金)18:30～20:30、17(金)18:30～21:00

内容 退職後や将来の独立開業などの起業のヒントをもとに参加者同士の交流を図る。

料金 1,000円

▶ソーシャル×ビジネス×起業講座

日時 3/1(水)・8(水)・15(水)19:00～21:00

内容 社会や仕事と「私」のつながりなど

料金 各500円

▶起業家×起業家メンター in Coko

日時 3/3(金)18:00～21:00

内容 起業家とメンターの本音トークと交流会

料金 1,000円

利用者の声

手軽な料金で使用できるので、事務所を借りる手間と家賃が省けます。また、イベントを通じていろいろな職種の人と知り合う機会が増え、ビジネスチャンスが広がることも魅力の一つだと思います。



清野奈津さん
(事務サービス・安積町)



渡邊雅也さん
(web制作・石川町)

3つのスペースの特徴を生かし、目的に応じて使い分けています。いろいろな情報が入手できるだけでなく、仕事上の課題などを利用者同士で相談できるので、今の勤務形態に便利な環境です。

今月のお知らせ

- ① 被保険者証を返却
 - ② 葬祭費支給申請書を提出
 - 葬祭を行った方(喪主)に葬祭費(5万円)が支給されます。
 - ③ 相続する方が申立・誓約書を提出
 - 高額療養費が発生した場合、自動で振り込まれます。
- 国民健康保険課 ☎924-2146

「いきいき百歳体操」の取り組み団体を募集

誰でも簡単にできる、重りを使った筋力運動を、ご近所の友人などと一緒に行ってみませんか。

募集条件：3人以上で週1回以上の体操を3か月以上継続している団体 ※体操にはDVと椅子を使用します。

☎地域包括ケア推進課 ☎924-3561



元気のスズメ！ シニアインタビュー



60~80歳代の女性メンバー24人がオリジナルの歌と踊りを披露し、西田町を盛り上げる「NGB99」。代表の和田孝子さんに話を伺いました。

NGB99とは？

スポーツ民謡を習っていたメンバーが中心となり、西田町の活性化を目指して、昨年3月から活動を始めました。名称は「西田元気なばあちゃん99の会」の略称で、99歳になっても元気でいきいきと暮らせるまちをアピールしています。

どのような活動ですか？

老人会や地域交流会などで公演を行うほか、成人のつどいなどのイベントにも参加しています。平均年齢74歳とは思えない、力強くも優雅で若々しいパフォーマンスが好評なんです。見ている方も一緒に踊って楽しむことができ、公演後にはみんなが笑顔になります。



元気のヒケツは？

たくさん話して、程よく体を動かすことですね。外出の機会が少なくなる高齢者は、体力が低下しがちです。外に出て、人と交流すると元気が出るので、私たちの活動が一つのきっかけになればうれしいですね。

今後は？

これからも見る人に元気を届けられるように活動を続け、生きいきとした高齢者の見本になりたいですね。

また、プロモーションビデオの制作を進めていて、4月に完成予定です。西田町の魅力がたくさん詰まっているので楽しみにしててくださいね。

和田 孝子さん

NGB99 リーダー
☎西田公民館 ☎972-2807



トピックス

topics01 「通いの場」普及推進大会を開催します

☎地域包括ケア推進課 ☎924-3561



年齢を重ねても住み慣れたまちで暮らしていくためには、「通いの場」(地域で運営し誰でも参加できる身近な場所)で、継続して気の合う仲間とおしゃべりをしたり、体操をすることが大切です。

この「通いの場」の事例発表や地域づくりなどについて、市民の皆さんと一緒に考える大会を開催します。

時 3/14(火)13:30~16:00

場 中央公民館多目的ホール

定 500人

☑高齢者の介護予防や支え合いの取り組みを行う地域団体の事例発表など

講 石黒秀喜さん(長寿社会開発センター)



topics02 高齢者健康長寿サポート事業をご活用ください

☎健康長寿課 ☎924-2401

高齢者の健康増進と社会参加の促進を図るため、70歳以上の方に「はり・きゅう・マッサージ」「温泉」、さらに75歳以上の方は「バス」「タクシー」にも利用できる共通利用券を交付しています。まだ利用券を持っていない方は、ぜひ申請ください。

※現在交付済みの利用券の有効期限は3月31日までです。

☑平成28年度中に70歳以上になる方(誕生日前でも申請可)

☑生年月日が確認できる保険証などを持参して、健康長寿課、各行政センター、各市民サービスセンターへ。(代理申請可)

※既に利用券の交付を受けている方は、4月上旬に平成29年度分が郵送されます。(1枚も使用しなかった方にも郵送されます。)



対象年齢	助成額 500円券 申請月に応じ 枚数が変動	利用券が使用できるサービス			
		はり・きゅう・ マッサージなど	温泉など	バス	タクシー
70~74歳	年間最大 10枚	○	○	×	×
75歳以上	年間最大 16枚	○	○	○	○

認知症サポーター養成講座

日時	会場/問合せ
2/14(火)・28(火) 11:00~12:30	星総合病院メグレス ホール ☎983-5511
2/15(水) 13:30~15:30	星ヶ丘ホーム ☎952-6412
2/16(木) 13:30~15:30	あさかホスピタル ☎945-1701
2/19(日) 10:00~12:00	デイサービスセンター ボエム/認知症の人と 家族の会郡山地区会 (櫻村方) ☎945-0518
2/23(木) 13:00~15:00	医療介護病院 ☎935-0527
2/25(土) 10:30~12:30	総合南東北福祉センター 八山田 ☎954-8501

☎国民健康保険課 ☎924-2146

高齢者の住宅改修の助成

☑要介護・要支援認定を受けていない、次の要件に該当する65歳以上の方 ※1住宅1回限り

- ① 本人と世帯員が市民税非課税
- ② 本人が市民税非課税で、世帯員が市民税課税

助成額：①費用の10分の9以内(上限18万円)
②費用の10分の5以内(上限10万円)

☑内 手すりの取り付けや洋式便器への取り換えなど
※要事前申請
☎・申健康長寿課 ☎924-2401



中央老人福祉センターの講座

☎・場・申 2月10日(金)消印有効までに往復はがきに講座名(1通につき1講座)、住所、氏名、年齢、性別、電話番号を記入し、〒963-8024 朝日一丁目29-9 同センター ☎924-2966へ郵送。 ※応募多数の場合は抽選。

▼大正琴入門(全5回)
時 3月1日~29日の毎週水曜日午後1時30分~3時30分
定 10人
料 2千円

認知症予防教室(全2回)

時 3月8日(水)・15日(水)午後1時30分~3時
場 保健所 定 20人
☑内 保健師・管理栄養士の講話とトレーニングによる運動指導
料 1千円
☎・申 2月8日(水)健康振興財団 ☎924-2911へ。

フラワーアレンジと昔玉づくり(全2回)

時 3月2日(水)・9日(水)午後1時30分~3時30分
定 20人 料 3千500円
▼デッサンと水彩画(全8回)
時 3月6日(月)・9日(水)・14日(火)・17日(金)・21日(火)・24日(金)・27日(月)・30日(木)午前9時30分~11時30分
定 15人
料 3千500円
▼ボーセライツを楽しもう(全3回)
時 3月6日(月)・13日(月)・27日(月)午後1時30分~3時30分
定 15人 料 3千500円
▼健康講座「気軽な運動でアンチエイジング」
時 3月15日(水)午後1時30分~3時
定 50人



あさかの学園大学入学生再募集

☎・申 2月7日(火)~28日(火)必着(日・月曜日、祝日を除く)に、入学願書・返信用封筒(宛名記入、82円切手貼付)を〒963-8002 駅前二丁目11-1 同大学事務局(ビッグアイ7階) ☎924-2957へ郵送または窓口で。



特集2 八山田こども公園 & 大安場史跡公園内 「子どもの遊び場」2/4(土)オープン!

昨年11月に完成した大槻公園「子どもの遊び場」に続き、八山田こども公園および大安場史跡公園内の「子どもの遊び場」がオープンします。

問 子ども未来課 ☎924-3801

八山田こども公園 (2/4(土)15:00オープン)

point 1 子どもたちがのびのび遊べる
屋外遊具が充実

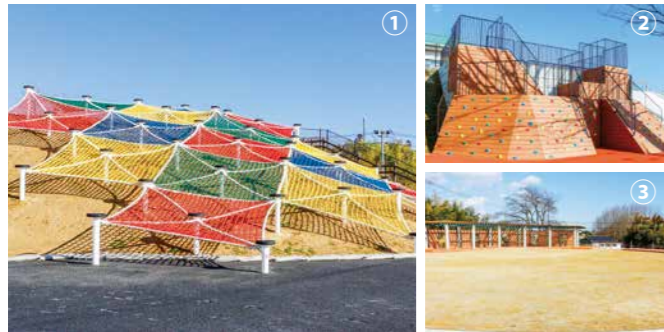

- ①カラフルで楽しいネットクライミング
- ②急な斜面を登るボルダリング
- ③外遊びができる芝生の広場
- ④友だちと一緒に遊べる巨大滑り台

公園内の高低差を利用したネットクライミングをはじめとした屋外遊具や芝生の広場など、いろいろな遊びが楽しめ、子どもたちの体力向上に最適です。

point 2 雨の日でも安心
体験学習施設



体験学習施設には、遊具や絵本などもあり、雨の日でも親子一緒にゆっくりと過ごせます。

memo

住所 富久山町八山田字宮脇53-5 駐車場 14台

▶体験学習施設

利用時間 9:00~17:00 休館日 毎週月曜日(祝日は開館、翌日休館) 対象 中学生まで
のお子さんとその保護者



大安場史跡公園内「子どもの遊び場」 (2/4(土)11:00オープン)

point 大好き!砂遊び
屋根付き大型砂場



- ①大きな屋根の下には恐竜の遊具なども配置
- ②砂場上のジャングルジム

公園内に屋根付きの砂場やジャングルジムを設置。砂遊びをしながら、想像力や創造性を育むことができます。

memo

住所 田村町大善寺字大安場160

休場日 毎週月曜日
(祝日は開場、翌日休場)



topics 新たな遊び場が3月にオープン!



場所 カルチャーパーク ※画像はイメージです
利用開始 3月中旬(予定)
特徴 全面人工芝の屋内グラウンドなど
※詳しくは広報こおりやま3月号でお知らせします。

郡山富田駅が4/1(土)に開業!

問 総合交通政策課 ☎924-3721

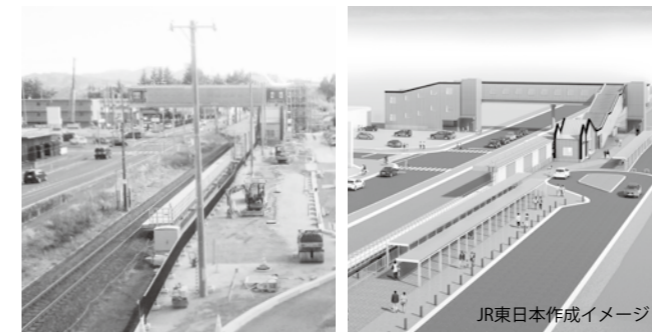

現在工事を進めている郡山富田駅の開業が、4/1(土)に決定しました。公共交通の利用促進や、地域の活性化などが期待されます。

また、3/4(土)から郡山駅~磐梯熱海駅間の往復便が、朝の時間帯に1日1往復(上り1本、下り1本)が追加され、通勤・通学が便利になります。



世界かんがい施設遺産に安積疏水が登録

問 農地課 ☎924-3921

国際かんがい排水委員会が、かんがい農業の発展に貢献した施設を表彰する「世界かんがい施設遺産」に、安積疏水が県内で初めて登録されました。



昨年11月にタイで行われた理事会で登録が決定し、12月に農林水産省で行われた登録証伝達式には、安積疏水土地改良区の本田陸夫理事長と郡山市長が出席し、登録証と記念盾が授与されました。今後は、施設のPRや保存、整備について、安積疏水土地改良区と連携して取り組みます。

パブリックコメント募集

問・応募先 ☎963-8601(住所不要) 園芸畜産振興課 ☎924-3761、FAX 938-3150、
engeichikusan@city.koriyama.fukushima.jp

計画の名称 郡山市6次産業化推進計画
募集期間 2月下旬~3月下旬
素案の閲覧場所 市ウェブサイト、園芸畜産振興課、市政情報センター、各行政センター、各市民サービスセンター
対象 市内在住・在勤・在学の方
応募方法 任意様式に住所、氏名、電話番号を記入し、園芸畜産振興課へ郵送、FAX、メールまたは窓口へ。
※詳しくは市ウェブサイトをご覧ください。

臨時福祉給付金を支給します

問 保健福祉総務課 臨時福祉給付金窓口 ☎924-4192

平成26年度の消費税率の引き上げに伴い、暫定的・臨時的な措置として、臨時福祉給付金を支給します。

対象 基準日(平成28年1月1日)に本市に住民登録があり、平成28年度分の市・県民税(均等割)が課税されていない方

※ご自身を扶養している方が課税されている場合や生活保護制度の被保護者などを除く。

給付額 対象者1人につき1万5千円

申請期間 2/20(月)~5/31(水)消印有効

申請方法 2/17(金)から、対象となる方に申請書を郵送します。申請書に必要事項を記入し、必要書類を添えて、同封の返信用封筒でご返送ください。

※対象と思われる方で、申請書が3月上旬までに届かない場合はお問い合わせください。

郡山シティーマラソン大会参加者募集

問 スポーツ振興課 ☎924-3441

開催日 4/29(祝)

スタート 開成山陸上競技場

参加料 小・中学生1,000円、高校生2,000円、一般(10km以下)・小学1~3年生と保護者3,500円、一般(ハーフマラソン)5,000円 ※ウェブ申し込みは各200円引き



エントリー期間 3/3(金)まで

申込方法 ①専用ウェブサイトから

②郵便局、ゆうちょ銀行で振替用紙により申し込み(用紙は各行政センター、体育施設、公民館などで配布)

郡山シティーマラソン大会 検索

産学官包括連携協定を締結

問 政策開発課 ☎924-2021

12月20日に、高等教育・産業の振興や人材育成を図り、「持続可能な郡山の創生」を実現するため、会津大学および郡山地域テクノポリス推進機構の三者による包括連携協定を締結しました。



また同日に、市内企業などの参加により、ICTを核とした産業振興を目指す「郡山オープンイノベーション(KOI)会議」を開催しました。今後も、ICTに関する人材育成など、さまざまな連携事業に取り組みます。

子育てイベント

まめまき

時 2/3(金)①10:30~11:30②15:30~16:30 場 希望ヶ丘児童センター
 対 ①就学前のお子さんとその保護者 ②小学生
 定 ①10組②20人
 内 元気に豆まきして、鬼を退治しよう!
 問・申 同センター ☎961-4633

大型遊具がやってくる!

時 ①2/8(水)~14(火)②18(土)~24(金) 10:00~、11:30~、13:00~、14:30~
 ※各1時間15分(最終日は14:00終了)
 場 ①逢瀬公民館 ②富田西ふれあいセンター ③乳幼児~小学生とその保護者
 問 子育て支援課 ☎924-2581

ゴロゴロ将棋大会

時 2/8(水)・9(木) 15:00~16:30
 場 希望ヶ丘児童センター
 対 小・中学生
 内 簡単なルールの将棋で対戦しよう
 問 同センター ☎961-4633

わくわくつどいのひろば

時 ①2/10(金)②17(金)③3/3(金) 10:00~11:30 場 ニコニコ子ども館
 対 4か月~就学前のお子さんとその保護者、60歳以上の方

定 ①③15組②20組 ※予約制
 内 ①パステルアート②太極拳
 ③ひなまつり 料 ①300円
 問・申 プチママン ☎983-1925

リズムとからだのあそび



時 ①2/11(祝)②25(土)③26(日)④3/4(土) ⑤5(日)10:00~11:00
 場 ニコニコ子ども館
 対 ①2歳~小学2年生とお父さん ②8か月~1歳のお子さんとその保護者 ③1歳6か月~6歳のお子さんとその保護者 ④子育て中のお母さん ⑤6か月~小学生のお子さんとその保護者
 定 20組(⑤は50組) ※予約制
 内 ①パパと体操②チャイルドヨガ&マッサージ③リトミック④ママ体操 ⑤キッズマンコンサート
 問・申 ①④⑤空史堂 ☎953-3445 ②③プチママン ☎983-1925

つくってあそぼう

時 ①2/14(火)②16(木)9:30~11:00
 場 ①東部地域子育て支援センター ②南部地域子育て支援センター
 対 就学前のお子さんとその保護者
 問 ①同センター ☎943-0411 ②同センター ☎945-2404

移動サロン

時 2/15(水)10:00~12:00
 場 柴宮地域公民館
 対 2歳~就学前のお子さんとその保護者
 定 15組 ※予約制
 内 親子で簡単クッキング 料 500円
 問 によきによき ☎955-6457

ボール・ひもを使ってあそぼう

時 3/2(木)10:30~11:45
 場 青少年会館 対 就学前のお子さんとその保護者 定 30組
 問・申 2/1(水)~28(火)に西部体育館 ☎961-4250へ。

スポーツ教室

▶バスケットボール教室
 時 3/3(金)17:00~20:20 (学年別で1時間程度)
 場 西部体育館 対 小・中学生 定 各10人
 問・申 2/1(水)~28(火)に同体育館 ☎961-4250へ。

▶サッカー・フットサル教室
 時 3/6(月)18:00~19:00
 場 西部第二体育館 対 小学3~5年生 定 30人 室内用シューズ
 問・申 2/1(水)~28(火)に同体育館 ☎959-4554へ。

▶チアリーディング教室
 時 3/11(土)10:30~11:30 場 青少年会館
 対 3歳6か月~高校生 定 40人
 問・申 2/1(水)~28(火)に西部体育館 ☎961-4250へ。

今のお知らせ

放課後児童クラブ支援員募集

放課後に児童が安心して過ごせる場所を提供する、児童クラブの支援員を募集します。
 対 保育士・教員の資格を有する方や児童の育成支援に熱心に取り組める、おおむね55歳までの方
 勤務内容…1日5.5時間程度、週3~4回のシフト制
 問・申 子育て支援課 ☎924-3801

地域子育て支援センターの催し

時 ①2/1(水)②3(金)③8(水)④13(月) 10:30~11:30(②は10:45~)
 場 各地域子育て支援センター
 ①西部②東部③南部④北部
 対 4か月以上のお子さんとその保護者
 内 ①節分会②豆まき③冬のわらべうた遊び④食育講座
 問 各センター ①☎951-7800②☎943-0411③☎945-2404④☎924-0055

親子あそびと親ミーティング

時 2/2(木)10:00~12:30
 場 ニコニコ子ども館
 定 15組 ※予約制
 内 親子遊び、臨床心理士との相談など
 問 未来を育む会 ☎946-3393

パパ&ママの講座・相談

①お医者さんによる子ども相談

時 2/1(水)・2(木)・8(水)・13(月)・15(水)・22(水)
 内 医師、臨床心理士などによるお子さんの発達などに関する相談

②すくすく相談

時 2/24(金)9:30~12:00
 対 乳幼児とその保護者
 内 育児相談・おっぱい相談・栄養相談・歯科相談
 対 母子健康手帳・ミルク・おむつ・歯ブラシなど

③妊婦さんのデンタルケア

時 2/24(金)13:30~15:30
 内 歯科医師による健診、妊婦と子どもの歯の話、栄養の話、歯磨き実習

「少年の主張」コンクール

市内の小・中学生が、日ごろ考え、感じていることを発表します。
 時 2/2(木)13:30~15:30
 場 中央公民館
 問 子育て支援課 ☎924-3801

子ども語り部合同発表会

時 2/12(日)13:30~15:00
 場 中央公民館
 内 薫・永盛・高瀬の各地域公民館の子ども語り部による合同発表会
 問 薫地域公民館 ☎924-0049

子育てボランティア養成講座

時 2/13(月)9:00~11:00
 場 ニコニコ子ども館
 対 子育てボランティアに興味がある方
 定 15人程度 ※予約制
 内 乳幼児の発達と心理および生活と遊び
 問 子育て支援課 ☎924-2581

子育て講座

時 2/13(月)9:30~11:30
 場 安積総合学習センター
 対 子育て中の保護者、出産を控えた夫婦、子育て支援に関わる方など
 定 30人 ※予約制
 内 親子で楽しむリトミック
 問・申 ココネット・ママ ☎080-9071-9000

④思春期・不妊相談

時 随時
 内 保健師による思春期の心の悩み相談、医療機関情報提供など

⑤赤ちゃんのお風呂の入れ方教室

時 3/10(金)13:00~14:00、14:45~15:45
 対 妊娠17週以降の初妊婦さん、ご主人、ご家族の方
 定 各30人
 内 沐浴実習
 対 母子健康手帳、筆記用具
 ※動きやすい服装で

⑥ホット!ほっと!赤ちゃんサロン(全2回)

時 3/11(土)9:30~11:30、21(火)13:15~15:30
 対 第一子で平成28年10月~平成29年1月生まれのお子さん
 定 45組
 内 赤ちゃんとのスキンシップ、小児科医の講話、絵本読み取り、情報交換など

広報こおりやま企画展「Smile Photo Collection」



時 2/18(土)~27(月)10:00~21:00 (最終日は17:00まで)
 場 日和田ショッピングモールフェスタ2階中通り通路
 内 子どもたちの笑顔あふれる写真やポスター、広報紙のバックナンバーなどを展示します。
 ※2/18(土)には「がくとくと記念撮影会」「一眼レフを体験しよう!」「広報こおりやまの表紙を飾ろう」を開催します。
 問 広報課 ☎924-2061

里親入門講座

時 2/24(金)10:00~11:30
 場 中央公民館
 対 里親、子どもの福祉について関心のある方
 定 30人 ※予約制
 内 里親制度を学ぶ
 問・申 2/17(金)までに県中児童相談所 ☎935-0611へ。

⑦すこやか離乳食教室

時 ①3回コース(3/23(木)ゴックン期、5/18(木)モグモグ期、7/13(木)カミカミ期)9:30~12:00
 ②1回コース(3/2(木)9:30~12:00)
 対 平成28年11月生まれのお子さん(初めての方便先)
 定 各24組
 内 月齢に合わせた離乳食の進め方、調理実習 料 ①1,050円②350円
 対 母子健康手帳、エプロン、筆記用具、おんぶひも、バスタオル

4か月児、10か月児健診の内容は、「すくすく手帳」をご覧ください。1歳6か月児、3歳児健診については、対象の方に個別に通知します。

④以外は予約制です。 ※⑤~⑦は2/1(水)~受付

問・場・申 ①~⑥ニコニコ子ども館 ☎924-3691 ⑦地域保健課 ☎924-2900

図書館イベント

中央図書館 ☎923-6601

▶子ども映画会
 時 2/4(土)10:00~11:00、14:00~15:00
 場 中央公民館
 内 「おにたのぼうし」「プチパンピ」

▶読み聞かせボランティア養成講座

時 2/23(木)・24(金)13:30~16:30 (全2回) 場 中央図書館西田分館
 対 初めて受講する方 定 20人
 申 2/7(火)~各図書館窓口へ。

富久山図書館 ☎921-0030

▶おはなし会
 時 ①2/4(土)・25(土) 10:00~10:30
 ②25(土)10:30~11:00
 対 ①3歳以上②小学生以上
 ▶おひざにだっこのおはなし会
 時 2/9(木)11:00~11:30 対 3歳以下

安積図書館 ☎946-8850

▶土よう絵本といっしょ!
 時 2/4(土)11:00~11:30
 対 3歳以上
 ▶絵本といっしょ!
 時 2/21(火)11:00~11:30 対 3歳以下
 ▶土よう日のおはなし会
 時 2/25(土)①11:00~11:30 ②11:30~12:00
 対 ①3歳以上②5歳~小学生

希望ヶ丘図書館 ☎961-1600

▶おひざにだっこのおはなし会
 時 2/7(火)・18(土) 10:30~11:00
 対 3歳以下
 ▶おはなし会
 時 2/25(土)10:30~11:00 対 3歳以上
 ▶放課後の科学教室
 時 3/7(火)15:30~17:00
 対 小学生以上 定 20人
 内 ぶつとびロケットを作ろう!
 問 2/14(火)~同図書館へ。

おおきくなあれ!



「わんぱく坊主、中田っ子!」
 黒江 青春ちゃん(中田町)

写真を募集中!

就学前のお子さんの写真を募集しています。住所・氏名(ふりがな)・電話番号・お子さんへの一言(15字以内)を記入の上、☎で応募ください。(データサイズ:2MB以内)
 問・申 広報課 ☎924-2061
 ①kocho@city.koriyama.fukushima.jpへ。

2月のイベントステージ

市立美術館 問 ☎956—2200

企画展 コレクション探訪 英国紳士の審美眼

期間 3/20(祝)まで
時間 9:30~17:00(入館は16:30まで)
休館日 毎週月曜日

観覧料 一般200円、高校・大学生100円(常設展のチケットで観覧可) ※中学生以下、65歳以上および障害者手帳をお持ちの方は無料。

▶映画会「イリュージョニスト」

日時 2/11(祝)14:00~
会場 多目的スタジオ



クリストファー・ドレッサー
「スプーン・ウォーマー」



©2010 Django Films Illusionist Ltd./Cine B/France 3 Cinema All Rights Reserved.

▶美術講座

「日本を旅したクリストファー・ドレッサー」
日時 2/18(土)14:00~ 会場 講義室
内容 クリストファー・ドレッサーと日本の関係について焦点を当て、作品を解説

文学の森資料館 問 ☎991—7610

▶三汀賞俳句入選作品展示

期間 2/5(日)~26(日) 時間 10:00~17:00(入館は16:30まで)
休館日 毎週月曜日

観覧料 一般200円、高校・大学生など100円 ※中学生以下、65歳以上および障害者手帳をお持ちの方は無料。

▶文学の集い「早春の民話会」

日時 3/12(日)13:30~15:30 会場 久米正雄記念館
定員 20人 講師 ぶくしま四人会
申込 2/12(日)~電話で。

東部森林公園 問 ☎955—4001

▶花炭づくりと早春の自然観察

日時 2/26(日)10:00~12:30 定員 5組 ※予約制
内容 松ぼっくりなどの花炭作り、園内の自然観察
申込 2/1(水)~電話で。

音楽イベント 問 文化振興課 ☎924—2661

♪全国合唱祭

日時 3/5(日)13:30~ ※要整理券
会場 市民文化センター

出演 郡山高校合唱団、安積黎明高校合唱団、郡山第二中学校合唱部、郡山第五中学校合唱部、大島小学校特設合唱部、県外団体など
整理券 2/8(水)~文化振興課、市政情報センター、市民サービスセンター、各公民館、ミュージカルがくと館、市民文化センターで配布。



麓山の杜 問 ☎924—2194

▶プリザーブドフラワー教室

日時 2/18(土)10:30~12:30 定員 15人 ※予約制
内容 ひなまつりアレンジ 料金 3,500円
申込 1/31(火)~2/9(木)に電話または窓口で。

▶園芸教室

日時 2/25(土)10:30~12:30 定員 15人 ※予約制
内容 ひなまつりの生花アレンジ 料金 2,000円
申込 2/9(木)~18(土)に電話または窓口で。

▶麓山の杜「月釜」

日時 2/26(日)10:00~15:00
内容 表千家によるお点前 料金 300円



スペースパーク 問 ☎936—0201

宇宙劇場 ※要観覧券

★一般番組「宇宙からのふしぎな信号~パルサーの世界~」
期間 2/28(火)まで

★イブニングアワー

「バレンタインの夜に~星空の恋物語~」
日時 2/11(祝)・12(日)18:30~19:30

★プラネタリウムファミリーコンサート

「ゆうぞうおにいさんのファミリーコンサートⅡ」
日時 2/12(日)11:00~12:00、13:30~14:30
前売券 22階受付で販売。

★キッズアワー「宇宙旅行にでかけよう！」

期間 3/31(金)まで

★星と音楽のひととき「ラブソング特集」

期間 3/31(金)まで

展示ゾーン ※要観覧券

★サイエンスショー

「国際宇宙ステーションはどこにあるの？」
期間 2/28(火)まで

★サイエンススタジオ「パチッときたぜ静電気！」

期間 2/28(火)まで

その他の催し

★星の講演会「『やってみる』からはじめよう」

日時 2/4(土)16:00~17:30 定員 220人
内容 風船による宇宙撮影の映像とその魅力を紹介 講師 岩谷圭介さん
申込 電話または22階受付で。



岩谷圭介さん

★科学ゼミナール

「香りの魅力~オリジナル香水を作ってみよう~」
日時 2/25(土)13:30~16:30 会場 20階多目的研修室
対象 小学5年生以上(小学生は保護者同伴)
定員 30人 内容 香りの話やオリジナルの香水作り
講師 宇田川亜希さん(曾田香料)
申込 1/28(土)~電話または22階受付で。

図書館のイベント

富久山図書館 問 ☎921—0030

▶名作映画会「シャレード」
日時 2/2(木)10:00~11:55

中央図書館 問 ☎923—6616

▶市民映画会「シャーロック 死を呼ぶ暗号」
日時 2/22(水)10:00~11:30、14:00~15:30
会場 中央公民館多目的ホール

希望ヶ丘図書館 問 ☎961—1600

▶大人のペーパークラフト講座
日時 2/23(木)10:00~12:00 定員 20人
内容 ポップアップカード入門~三春の滝桜編~
申込 2/1(水)~電話または窓口で。

カルチャーパーク 問 ☎947—1600

映画会 【共通】会場 展示室

▶こども映画会
日時 ① 2/5(日)② 19(日)13:30~15:30
内容 ① ピノキオなど ② 日本の名作童話など

▶パブリックシアター「樺太1945年夏 氷雪の門」

日時 2/15(水)13:30~15:30

その他の催し 【共通】定員 20人

▶陶芸教室
日時 2/12(日)10:00~12:00 会場 工作室
内容 湯飲みや茶わんを作る 料金 1,500円
申込 2/5(日)までに電話または窓口で。

▶ガーデニング教室

日時 2/26(日)10:00~12:00 会場 第1会議室
内容 季節の寄せ植えを作る 料金 1,000円
申込 2/4(土)~19(日)に電話または窓口で。

大安場史跡公園 問 ☎965—1088

▶石碑の拓本実習

日時 3/18(土)10:00~12:00 対象 中学生以上
定員 15人 内容 古代から伝わる「拓本」の実技講習
申込 2/18(土)~電話または窓口で。

▶歴史ウォーク

日時 3/25(土)9:30~12:00 対象 中学生以上
定員 30人 内容 田村町金屋地区の史跡を巡る
持参 飲み物、雨具、タオルなど ※動きやすい服装で。
申込 2/25(土)~電話または窓口で。

▶昔ばなし

日時 3/26(日)13:30~15:00
定員 60人(小学生以下は保護者同伴)
講師 五十嵐敬子さん(郡山民話語り部の会)ほか
申込 2/26(日)~電話または窓口で。

新酒まつり ~ウィンターフェスタ IN KORIYAMA 2017~

郡山の6蔵元の新酒を、地元の特産品をふんだんに使った創作料理とともに楽しんでください。



日時 2/3(金)18:30~20:00
会場 郡山ビューホテルアネックス
料金 前売券3,000円、当日券3,500円
※郡山商工会議所、観光課で販売
問 同実行委員会 ☎921—2610

ビッグツリーページェント・フェスタ IN KORIYAMA

期間 2/14(火)まで
時間 17:30~23:30
会場 郡山駅西口駅前広場



▶エンディングイベント

日時 2/14(火)17:00~
会場 エスパル郡山1階センターコート
問 同実行委員会 ☎921—2610

スケートの日

日時 2/12(日)9:00~17:00 会場 郡山スケート場
内容 スケート滑走無料(貸靴料300円)
問 郡山スケート場 ☎984—0350

市場の朝市

日時 2/26(日)6:30~9:00 会場 総合地方卸売市場
内容 安全・安心な生鮮食料品を格安で販売。
※商品がなくなり次第終了
問 同実行委員会 ☎962—9976

ユラックス熱海 問 ☎984—2800

スポーツ教室

【共通】定員 50人 ※予約制 料金 50円(保険料)
持参 上履き、ラケット ※動きやすい服装で。

▶バドミントン教室

日時 2/11(祝)13:00~15:00
対象 バドミントンのレベルを向上させたい方
講師 齋藤亘さん(富岡第一中学校バドミントン部顧問)

▶卓球教室

日時 2/19(日)10:00~12:00
講師 深谷秀三さん(県卓球協会会長)



香りの湯「ひのきの湯」

期日 2/26(日)

西部第一工業団地現地見学会



今年春に造成工事が完成予定の西部第一工業団地などを巡る、事業者向けの現地見学会を開催します。
日時 3/10(金)10:00~15:00(9:50集合)
コース 郡山駅西口駅前広場集合→西部第一工業団地→福島県ハイテクプラザ→福島再生可能エネルギー研究所→郡山駅解散(バスでご案内します。)
定員 50人 ※予約制。昼食を準備します。
問・申込 2/24(金)までに産業創出課 ☎924-2271へ。
 ※詳しくは、市ウェブサイトをご覧ください。

ふくしま未来 食・農教育プログラム公開授業

日時 2/3(金)18:00~20:00
会場 市役所特別会議室(本庁舎2階)
内容 放射能汚染対策のその先をデザインする
講師 石井秀樹さん(福島大学特任准教授)
問 農業政策課 ☎924-2201



各地区の放射線量

2か月に1度、1,077カ所の道路上の定点で、空間線量率を測定しています。昨年12月までの各地区の平均空間線量率などについては、下表のとおりです。

問 原子力災害総合対策課 ☎924-4731
 地区別1時間当たり空間線量率平均値 (単位:マイクロシーベルト)

地区	H23.8	H25.8	H27.8	H28.12	H23.8との平均値比較低減率
旧郡山(中心部)	0.95	0.33	0.18	0.17	82.1%
旧郡山(東部)	0.50	0.18	0.13	0.11	78.0%
富田町	0.77	0.28	0.17	0.13	83.1%
大槻町	0.67	0.23	0.15	0.13	80.6%
安積町	0.83	0.27	0.16	0.13	84.3%
三穂田町	0.75	0.28	0.17	0.15	80.0%
逢瀬町	0.65	0.24	0.15	0.13	80.0%
片平町	0.73	0.27	0.16	0.14	80.8%
喜久田町	0.80	0.27	0.16	0.14	82.5%
日和田町	0.73	0.34	0.20	0.16	78.1%
富久山町	0.73	0.26	0.17	0.14	80.8%
湖南町	0.13	0.08	0.07	0.07	44.5%
熱海町	0.64	0.19	0.13	0.12	81.3%
田村町	0.31	0.14	0.11	0.10	67.7%
西田町	0.70	0.31	0.19	0.16	77.1%
中田町	0.31	0.13	0.11	0.10	67.7%

建物の新築などを行う際は
除去土壌の有無にご注意ください

建物の新築や増築、土地の造成・売買などを行う際は、除染作業に伴う除去土壌の埋設の有無や埋設位置を事前に確認し、今後の搬出の支障となる土地利用は行わないようお願いします。
 なお、やむを得ず除去土壌の移動が必要な場合は、事前にご相談ください。



問 原子力災害総合対策課 ☎924-4731

ホールボディカウンターによる
内部被ばく検査費用の助成

本市が協定を締結している、ひらた中央病院内の震災復興支援放射能対策研究所では、ホールボディカウンターによる内部被ばく検査を実施していますが、18歳以下の方は無料で検査を受けることができます。



対象 検査日に18歳以下の方
助成金額 検査費用全額(3,000円)
 ※検査費用の負担がない現物給付方式のため、窓口での支払いはありません。
問 放射線健康管理課 ☎924-0201

内部被ばく検査の実施状況

市民の皆さんの健康管理を目的に、ホールボディカウンターによる内部被ばく検査を平成24年6月から開始し、昨年12月末までに延べ15万8,000人の方が検査を受けました。

検査の結果、生涯における内部被ばく線量は、全員が1ミリシーベルト未満となっています。

▶検査を受け付けています
 18歳以下…偶数年齢に達する年度に、申込書を順次送付しています。希望する方は返送してください。
 19歳以上…電話(予約専用 ☎924-2239)または市ウェブサイトにて予約を受け付けています。
問 放射線健康管理課 ☎924-0201

年度別・年齢別の検査人数 (単位:人)

実施年度	9歳以下	10~19歳	20~29歳	30~39歳	40~49歳	50歳以上	計
H24	20,257	16,521	1,664	2,179	260	87	40,968
H25	7,928	6,167	3,485	5,814	5,823	14,785	44,002
H26	8,851	3,327	3,664	6,144	5,920	16,817	44,723
H27	8,234	1,787	928	1,698	1,571	3,574	17,792
H28(12月末)	4,289	801	635	1,190	1,035	3,140	11,090
合計	49,559	28,603	10,376	17,025	14,609	38,403	158,575

※年齢は平成23年3月12日時点。検査人数は、県での実施分も含む。9歳以下の合計には、上記時点での未出生者も含む。

ひとまちストーリー 佐川ひとみさん



郡山萌世高校3年 佐川ひとみさん
 ▲昨年7月の体験入学では、生徒会長として、中学生に学校の魅力などを紹介しました。
 ▲練習を重ねて迎えた県大会。昨年11月には、県代表として全国大会に出場しました。

県高校定時制通信制生徒生活体験発表大会 最優秀賞受賞
 昨年10月に、学校生活で感じた自らの成長などを発表する大会で最優秀賞を受賞した、郡山萌世高校定時制3年の佐川ひとみさん。苦しい過去を乗り越え、現在を力強く生きる佐川さんに話を伺いました。

大会に参加したきっかけは？
 もともと人前で話すことが好きで、参加した先輩の姿を1年生の頃から見ていて、憧れがありました。昨年9月の校内選考で1位になり、念願の県大会に出場することができました。
どんな発表をしましたか？
 中学・高校の6年間を振り返り、前向きに変わった自分の気持ちについて発表しました。

中学1年の冬に、ささいなことがきっかけで、友達との関係がうまくいかなくなり、学校にもなじめなくなり、精神的に追い詰められて、「消えてしまいたい」と思ったこともあります。それでも、学校に行きたい気持ちはあったので、保健室に登校する日々を続けていました。

転機が訪れたのは、中学3年の夏に、当初は嫌々参加した、郡山萌世高校の体験入学です。生徒会の皆さんが生きて活動する姿にはっとしました。「この学校に入りたい」。目標を見つけた私は、遅れを取り戻すために勉強強をして、入学することができました。高校では、先生方がいるいるなことで親身に相談に乗ってくれました。2年の秋には、憧れだった生徒会長にも選ばれて、さまざまな校内行事の企画や運営を行いました。中学生の頃とは違う、新しい自分に変えることができたと思います。
変わることでできた理由は？
 目標を持つことと、それを成し遂げるために「変わりたい」と願う、強い気持ちを持ってからだと思えます。「高校に入って勉強したい」「生徒会長になって学校を引っ張りたい」そうした目標に向かって、自分が何をすべきかを考えられるようになりましたね。

今後は？
 幼い頃からの夢だった舞台女優を目指し、4月から東京で演技を学ぶ専門学校に進みます。これから先もつらいことがあると思いますが、きつと乗り越えていけると信じて頑張ります。また、当時の自分と同じような悩みを抱える方に、いろいろな場面で、体験を通してアドバイスやメールを送ることができればうれしですね。

郡山の凄力 | 伝統工芸を見つめて
いやしの福とんぼ

市内には、地域に残る歴史や文化を受け継ぐ伝統工芸があります。伝統を今に伝える工芸品と職人の思いを紹介します。

ふっと息を吹きかけると、ゆらゆらと優雅に揺れる竹製のとんぼ。富久山町にある工房高田が作る「いやしの福とんぼ」は、市内の竹林から切り出した竹材を使った民芸品です。
 代表の高田吉平さんが、ヤジロベエの動きに注目し、平成17年に初めて制作しました。ナイフやかんななどを使い、一つひとつ手作りで仕上げますが、揺らぎの速度と重さとの絶妙なバランスは、長年培った技術と感覚でしかつかめません。
 揺れるとんぼを眺めていると、ほっと安らぐひとときが訪れる、そんな癒しの逸品です。
問 工房高田(高田製作所内) ☎934-4338



平成18年に、全国推奨観光土産品審査会で国土交通大臣賞を受賞するなど高い評価を受ける、いやしの福とんぼ。インターネットで、アメリカや香港などからの注文も相次ぐ。

職人の声



いいものを作るのは、職人にとって当たり前のことですが、いろいろなアイデアを掘り起こしながら、自己満足で終わらせず、人の役に立つものづくりを心掛けています。
 これまでを振り返ると、地域の皆さんの協力があつたからこそ、現在まで仕事を続けることができたと思います。今後は、ものづくりを通じて地域を支えながら、将来を担う子どもたちへ、ものづくりの楽しさを伝えていきたいですね。

市・県民税の申告

2月3日(金)～3月15日(水)

前年度の申告内容などに基づき、市・県民税申告案内書を送付しました。記載してある期日に、指定された会場で申告してください。

☎市民税課 ☎924-2081



Attention! マイナンバーの記載が必要です

平成27年からスタートしたマイナンバー制度に伴い、申告書にはマイナンバーの記載が必要です。マイナンバーカードをお持ちの方はご持参ください。

カードを持っていない方は、個人番号を確認できる書類(通知カードや番号記載の住民票など)に加えて、本人確認書類(免許証や保険証など)が必要になります。案内書や市ウエ

ブサイトが必要書類を確認してからご来場ください。
※代理申告の場合は、代理者の本人確認ができるものと本人からの委任が分かる書類などが必要です。

【申告の前に確認】

- ①マイナンバーカード
もしくは
- ②マイナンバー(個人番号)確認書類および本人確認書類の提示または写しの添付



確定申告と市・県民税申告の違いは？

前年(平成28年1月1日～12月31日)の所得を報告する申告には、税務署への「確定申告」と、市への「市・県民税申告」があります。

確定申告…前年の所得と所得税額を申告する手続きです。実際に納めるべき税額より納め過ぎていた場合は、払い戻し(還付)を受けることができます。

市・県民税申告…今年課税される市・県民税の計算に必要な申告です。国民健康保険税の計算や所得証明の発行にも必要なもので、**収入がない場合でも申告の必要があります。**

市・県民税の申告が必要な人は？

平成29年1月1日現在、市内に住所があり、次の①～④いずれにも該当しない方は申告が必要です。(該当すれば申告不要)

- ①税務署に確定申告が必要な方
- ②前年の所得が給与のみで、勤務先から市へ「支払報告書」が提出されている方(途中で就職・退職した方を除く。)
- ③前年の所得が公的年金のみで、支払者から市へ「支払報告書」が提出されている方(所得割が課税になる方で、社会保険料や生命保険料などの所得控除を受ける方を除く。)
- ④前年に所得がなく、市内に居住する家族に扶養されている方

必要な申告をしないと、どうなるの？

次の手続きなどに必要な「所得証明書」などが交付できません。

- 公営住宅の入居
- 事業資金の借り入れ
- 保育所の入所
- 国民年金の免除申請

※国民健康保険加入者は、申告しなければ高額療養費の自己負担限度額が上位所得者とみなされます。
※国保税の軽減該当世帯でも、申告しなければ国保税が軽減されません。(後期高齢者医療制度加入者も同様)

申告に必要なものは？

全ての方

- 印鑑 市・県民税申告案内書または申告書
- マイナンバー(個人番号)と本人確認ができるもの

※右ページ上部参照

営業等、農業、不動産所得のある方

- 関係帳簿 経費全般の領収書
- 農作物などを販売した際の出荷伝票や記録など
- 農作物などを自家消費・事業消費した場合は、その数量の記録 肉用牛売却証明書

給与所得・年金受給者

- 源泉徴収票

所得控除を受ける方

平成28年中に支払った次のもの(領収書など)

- 国民健康保険税
- 後期高齢者医療保険料 介護保険料
- 国民年金保険料
- 健康保険料(任意継続など)
- 小規模企業共済法による共済契約に基づく掛金証明書
- 各種保険料控除証明書(生命保険、介護医療保険、個人年金、地震保険など)
- 医療費の領収書と保険などで補てんされた金額が分かるものおよびそれをまとめた内訳書

災害に遭われた方

- リ災証明書と被害を受けた資産の取得時期、取得価額、取り壊し費用、除去費用、受け取る保険金などの金額が分かる全ての書類

障害者控除を受ける方

- 身体障害者手帳、療育手帳、精神障害者保健福祉手帳、障害者控除対象者認定書のいずれか

市・県民税の申告会場 ※12:00～13:00は除く

市・県民税の申告を、地区ごとに以下の会場で受け付けます。必要書類などを持って、ご来場ください。

※指定された日の都合が悪い場合は、都合がつく申告会場で申告してください。

なお、平日に申告できない方は、3/12(日)の市役所正庁(本庁舎2階)で申告してください。

地区	申告会場	期日	時間
旧市内	小原田地域公民館	2/3(金)	9:30～15:30
	芳賀地域公民館	2/6(月)・7(火)	
	緑ヶ丘ふれあいセンター	2/14(火)	
	東部地域公民館	3/3(金)	
	市役所正庁	3/8(水)～15(水) ※11(土)を除く	
富田	富田公民館	2/13(月)	9:30～15:30
	富田東地域公民館	2/22(水)	
	富田西地域公民館	2/27(月)	
大槻	大槻ふれあいセンター	2/28(火)～3/2(木)	9:30～16:00
	市役所正庁	3/12(日)	
安積	安積総合学習センター(サンフレッシュ郡山)	2/15(水)・16(木)・17(金)	9:30～15:30
三穂田	三穂田ふれあいセンター	2/20(月)・21(火)	
逢瀬	河内ふれあいセンター	2/10(金)	
	逢瀬コミュニティセンター	3/6(月)・7(火)	
片平	片平ふれあいセンター	2/6(月)・7(火)	9:30～15:30
喜久田	喜久田ふれあいセンター	3/6(月)・7(火)	

3/7(火)までは、職員が各会場に出張しているため、市役所での申告受付はできませんのでご了承ください。



地区	申告会場	期日	時間
日和田	日和田地域交流センター	3/2(木)・3(金)	9:30～15:30
富久山	富久山行政センター	2/23(木)・24(金)	
	湖南公民館	2/16(木)	
	湖南コミュニティセンター	2/20(月)	
湖南	三代生活改善センター	2/22(水)	
	中野集会所	3/1(水)	
	赤津集会所	3/3(金)	
熱海	熱海公民館中山分館	2/15(水)	
	上伊豆島集会所	2/17(金)	
	ユラックス熱海	2/21(火)・22(水)	
	石筵集会所	2/28(火)	
田村	高瀬地域公民館	2/3(金)	
	二瀬地域公民館	2/8(水)	
	田村公民館	2/9(木)・10(金)	
	田村公民館田母神分館	2/20(月)	
西田	西田ふれあいセンター	2/8(水)・9(木)	
	中田ふれあいセンター	2/13(月)	
中田	中田地域交流センター	2/14(火)	
	中田公民館宮城分館	2/27(月)	

公的年金が400万円以下の場合、申告は必要？

公的年金などの収入金額の合計が400万円以下で、かつ、「公的年金等に係る雑所得」以外の所得金額が20万円以下の場合、**確定申告は不要**(還付申告は除く)です。

ただし、各種所得控除を追加する場合は、**市・県民税の申告が必要となり、税額が有利になる場合があります。**(右図参照)

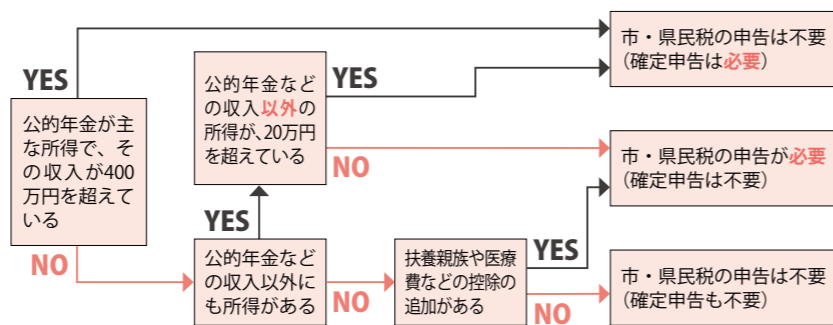

所得税の確定申告会場

確定申告会場が、次のとおり開設されます。前年分の申告書などの控えを持参の上、来場してください。

※郡山税務署内では実施しません。

開設期間 2/13(月)～3/15(水)の平日

受付時間 9:30～16:00

会場 南東北総合卸センターイベントホール

☎郡山税務署 ☎932-2041(代表)



電子申告はご存知ですか？

法人市民税、個人住民税(給与支払報告書のみ)、固定資産税(償却資産)、事業所税の申告などに電子申告(eLTA)が利用できます。

詳しくはeLTAウェブサイトをご覧ください。

☎地方税電子化協議会

☎0570-081459(代表)



登記所備付地図の作成作業を実施します
各筆の所有者や地番などの調査・測量を行い、地図を作成します。
時2月～来年3月
場鶴見坦一〜三丁目
※実施地区の土地所有者の方には、詳細を文書でお知らせします。
福島県庁法務局郡山支局
962-4505

鳥インフルエンザに注意
県内の野鳥から高病原性鳥インフルエンザの発生が確認されています。
野鳥やその排せつ物には不用意に近づかない、直接触れないように心掛けてください。
また、家きんを飼養している方は、防疫対策や適正な管理をお願いします。
園芸畜産振興課 ☎924-3761

暮らし

情報ジュークボックス



サニード湖南の臨時開館
時2月11日(例)午前9時～午後8時
※入浴時間は午前9時30分～午後7時

公立学校教職員研究物展
時2月3日(金)～7日(火)
平日：午前10時～午後7時
(3日(金)は午後1時～)
土・日曜日：午前9時30分～午後4時30分
場公会堂
園教育研修センター ☎932-5283

リユース家具展示抽選会
粗大ごみとして排出されたもののうち、再使用できる家具を無償で提供します。
展示期間 2/13(月)～17(金)10:00～15:00、18(土)8:30～10:00
抽選日時 2/18(土)10:00
場富久山クリーンセンター管理棟
市内在住の方(営利目的や転売目的の方を除く)
展示場に来場し、備え付けの申込書で申請(1世帯1点のみ。応募多数の場合は抽選)
取引方法 当選日から10日以内に、当選者本人が引き取り。市で運搬は行いません。
園清掃課 ☎924-2181



体育施設の休館
時2月23日(木)
場総合体育館、東部体育館、ふるさとの森スポーツパーク体育館、開成山野球場・陸上競技場・弓道場

郡山の歴史・文化フェスティバル
時2月12日(日)午後2時～5時
場郡山女子大学建学記念講堂
市内内外の伝統芸能・狂言の上演
出演団体：世界遺産・五箇山のこきりこ踊り、岩手の鬼剣舞、豊景神社の太々神楽、館の早乙女踊り、善竹富太郎(狂言他)
園同実行委員会(SAP内)
☎03-5226-8537



市民交通災害共済に加入を!
交通事故で入院・通院した会員に見舞金などを支給する制度です。
共済期間 4/1(土)～来年3/31(土)
※4/1以降の加入は加入日翌日から

	実日数	金額
死亡	—	100万円
入院・通院	270日以上	30万円
	200日以上	20万円
	150日以上	15万円
	120日以上	10万円
	90日以上	8万円
	60日以上	6万円
	30日以上	5万円
	8日以上	3万円
	7日以下	2万円

料年額 1人500円
甲町内会を通じて、または市民安全課、行政センター、市民サービスセンターまで。
園市民安全課 ☎924-2151

男女共同参画フェスティバル
【共通】園・場さんかくプラザ
☎924-0900

市民自主企画・活動成果発表展示
時3月4日(土)・5日(日)午前10時～午後5時(最終日は午後4時まで)
▼その他のイベント
時①3月4日(土)午前9時～9時30分
②4日(土)・5日(日)午前9時30分～正午、午後1時30分～4時
内①餅つき②勾玉づくり

水道局時間外窓口の開設
時2月24日(金)・27日(月)・28日(火)午後5時15分～7時30分
内水道料金などの支払い、相談
園お客様サービス課 ☎932-7641

庭球場 ※月曜日は全施設休館
園総合体育館 ☎934-1500

郡山の歴史・文化フェスティバル
時2月12日(日)午後2時～5時
場郡山女子大学建学記念講堂
市内内外の伝統芸能・狂言の上演
出演団体：世界遺産・五箇山のこきりこ踊り、岩手の鬼剣舞、豊景神社の太々神楽、館の早乙女踊り、善竹富太郎(狂言他)
園同実行委員会(SAP内)
☎03-5226-8537

初めての豪華客船の旅・説明会
今年7月～10月の横浜港発着ダイヤモンド・プリンセスによるクルーズ旅行を参加者向けに特別企画をご用意! 旅行スケジュールから嬉しい特典まで乗船経験のある添乗員が一挙にご紹介します。お気軽にご参加ください。

参加無料

開催日時 平成29年2月25日(土) 13:00～15:00 予定
会場 郡山市民文化センター
事前予約制 電話受付フリーダイヤル 0120-123-866

主催：株式会社IACEトラベル 仙台支店 宮城県仙台市青葉区中央2-2-1 仙台三菱ビル4階
電話：0120-123-866 FAX：022-211-0480 観光庁長官登録番号 883



167 初春に願いを込めて 七日堂市
堂前町の如宝寺で、一年の幸せを願う七日堂市が開催されました。
「馬が駆けるように早く願いがかなう」とされる祭礼で、初春を告げる郡山の伝統行事。境内には、だるまや団子さし、つるし雛などの露店が並び、縁起物を買って求める家族連れなどでにぎわいました。



▲参拝客の長い列が続く参道 ▲沿道ではひよっとこ踊りも披露



18 新たな未来への第一歩 成人のつどい
「♪をつむぎキミだけの音楽を～壮大な未来に向けて～」をテーマに、成人のつどいを開催しました。
式典では、成人証書の授与のほか、新成人代表が誓いの言葉を述べました。また、恩師や同級生との再会に思い出で盛り上がるなど、参加した皆さんは大人への第一歩となる記念の日を楽しんでいました。



▲恩師との再会にはじける笑顔 ▲地元バンドのライブにノリノリ♪



17 冬空に大輪の花が咲く うねめの里冬花火
片平町の冬の恒例行事として親しまれている、うねめの里冬花火が開催されました。
地元のうねめ太鼓保存会による演奏を皮切りに、花火の打ち上げがスタート。冬の澄んだ夜空に、色鮮やかな大輪の花を咲かせると、訪れた方から大きな歓声が上がっていました。

子どもたちがうねめ太鼓を演奏するの、応援に来ました。太鼓の迫力ある響きに感動しました。色とりどりの花火も素敵でした。来年もぜひ訪れたいです。

伊東 美穂さん、千景ちゃん (片平町)



114 大久保利通“最期のロマン”に迫る 日本遺産認定記念講演会
昨年4月に「猪苗代湖・安積疏水・安積開拓を結ぶストーリー」が日本遺産に認定されたことを記念し、講演会を開催しました。
歴史コメンテーターの金谷俊一郎さんによるユーモアを交えた講演に、会場の皆さんは改めて日本遺産への理解を深めていました。

安積開拓の歴史に興味があって参加しました。先人の思いが郡山の発展の礎になっていることを、改めて知ることができました。このストーリーを、私たちのような若い世代にも積極的にPRしてほしいですね。

市川 航平さん(東北大学4年)



2月の休日のお医者さん

問土・日曜日、祝日…駅前健康相談センター ☎983-7715
平日…保健所総務課 ☎924-2120

診療時間 9:00~17:00

※休日当番医は急きょ変更になる場合があります。最新の情報は市ウェブサイトをご覧ください。



期日	診療科目	医療機関名	所在地	電話
2/5(回)	小児科	むかわクリニック	八山田五丁目	☎933-7788
	内科・消化器内科・小児科	まつもと内科クリニック	田村町	☎953-7412
	耳鼻咽喉科	小玉耳鼻咽喉科	中野一丁目	☎952-3638
2/11(回)	小児科	久米こどもクリニック	島二丁目	☎923-0585
	内科・小児科	永岡医院	富久山町	☎922-2818
	眼科	伊藤眼科	富久山町	☎990-2528
2/12(回)	小児科	すみこしこどもクリニック	本町二丁目	☎935-5000
	内科・小児科・消化器内科	ファミリークリニックさとう	開成五丁目	☎932-1390
	整形外科	やまぐち整形外科クリニック	田村町	☎926-0075
2/19(回)	小児科	チルドレンクリニック	大槻町	☎952-3721
	内科	えんどう内科クリニック	富久山町	☎983-8327
	眼科	浜津眼科	横塚一丁目	☎956-1880
2/26(回)	小児科	いもり子ども医院	富久山町	☎990-1241
	内科	二瓶医院	湖南町	☎982-2556
	内科・外科・消化器科	菁莪堂栗山医院	開成二丁目	☎923-5038
3/5(回)	小児科	渡辺美佳子こどもクリニック	富田町	☎927-8622
	内科	桜井診療所	方八町二丁目	☎944-8840
	眼科	佐藤眼科医院	安積町	☎947-0221

休日・夜間急病センター ☎934-5656 医療介護病院 ☎934-1240

診療時間	診療科目	診療時間	診療科目
日曜日、祝日 9:00~17:00	内科、小児科、 歯科	月~金曜日 (祝日を除く) 9:00~12:00	内科、整形外科、 リハビリテーション科、 皮膚科
毎夜間 19:00~22:00	内科、小児科		

※休日当番薬局については、郡山薬剤師会ウェブサイトをご覧ください。

夜間にお子さんの体調が急変したら、福島県子ども救急電話相談局番なしの#8000または☎024-521-3790をご利用ください。
相談時間…毎日19:00~8:00

はつらつからの講座
時①2月2日(休)②23日(休)③3月2日(休)午後1時30分~3時
場保健所 市内在住の方
定各80人 ※予約制

健康

①身体障がい者(肢体不自由者) ※補装具(特に電動車いす・義足)を申請する方は、事前に身体障害者手帳と印鑑を持参の上、障がい福祉課窓口へ。
問障がい福祉課 ☎924-2381

郡山駅献血ルームが移転オープン!
時2月16日(木)
住所:駅前二丁目6-10(ダイワロイネットホテル郡山駅前3階)
※詳しくは県赤十字血液センターウェブサイトで。
問郡山駅献血ルーム ☎925-2638

①歯も骨もコッコッと
②コレステロール・中性脂肪のお話
③乳がんについてもっと知ろう
問・申地域保健課 ☎924-2900

健康振興財団の講座
【共通】場保健所
問・申同財団 ☎924-2911
▼ミニ健康講座
時2月22日(休)午後1時30分~2時
内眼底検査からみた動脈硬化(検査技師のお話)
▼リンパコンディショニング
時3月11日(土)午前10時~11時30分
定30人
内上肢・下肢のリンパの流し方
料500円
申2月13日(月)



▼気になる口臭とその予防と対策
時3月23日(休)午後1時30分~3時30分
定20人
内歯科医師のお話と相談など
調金丸貴浩さん(モミの木クリニック)
申2月23日(休)

ハートフル冬季献血イベント
時2月23日(休)午前9時30分~午後4時
場ビッグパレットふくしま保健所総務課 ☎924-2120

問・申ふくしまユニバーサルデザイン ☎938-6102

こおりやまユニバーサルデザインよくわかるセミナー
時2月8日(休)午後1時30分~4時
場総合福祉センター
内障がいの有無や年齢、性別、国籍などの区別なく、安全・安心な社会にするための考え方を分かりやすく学ぶ
講小野沢元久さん(日本大学理事・名誉教授)
問・申ふくしまユニバーサルデザイン ☎938-6102



募集・講座

中小企業退職金共済制度
中小企業の事業主が、従業員の退職金を計画的に準備できる制度です。掛金の助成や税の優遇措置がありますので、ご活用ください。※詳しくはウェブサイトで。
問中小企業退職金共済事業本部 ☎03-6907-1234

詐欺に注意
市の指定業者を名乗り、下水道の点検や清掃などを強要するとの相談が寄せられています。市から、宅地内の下水道の点検を業者に委託することはありませぬ。業者名を確認し、安易に代金を支払うことのないようご注意ください。
問下水道維持課 ☎924-2791

市民学校
【共通】市内在住・在勤の方
定30人 ※託児有。料800円
問・場・申中央公民館 ☎934-1212
12窓口、電話または市ウェブサイトで。
▼現代文学を読む(全3回)
時2月21日~3月7日の毎週火曜日午前9時30分~11時30分
内最近話題の作家を紹介
申2月1日(水)
▼ストレッチで冬のコリを解消!(全4回)
時3月2日~23日の毎週木曜日午後7時~9時
内ストレッチ体操
申2月3日(金)

郡山商工会議所 ビジネス・スクール
募集中の講座:エクセル・ワード
短期集中講座
※詳しくはウェブサイトで。
問・申同所 ☎921-2611

地域課題解決チャレンジ塾 成果発表会
時3月4日(土)午後1時30分~4時30分
場ミューカルがくと館中ホール
問・申国際交流協会(国際交流サロン) ☎924-2970



募集・講座

職業訓練生募集(3月期生)
募集期間:2月13日(月)まで
訓練期間:3月3日(金)~8月28日(月)
対ハローワークで求職登録をしている方 定各20人
内生産情報システム科、住宅設備施工科
問・申ポリテクセンター福島 ☎024-534-3644

通販サイト「自治体特選ストア」
郡山市の名品、隠れた逸品を販売する通信販売サイト「自治体特選ストア」を開設中です。ぜひご利用ください。
問園芸畜産振興課 ☎924-3761

障がいのある方
身体障がい者相談会
時2月2日(休)午後1時~3時
場障害者福祉センター

平成29・30年度小規模修繕契約希望者の登録申請受付
受付期間:2月1日(水)~20日(月)
場契約課または各行政センター
問市が発注する小規模な施設修繕契約を希望する方
※建設工事の入札参加有資格者は申請不要
有効期間:4月1日~平成31年3月31日
問申請書、免許・許可証などの写し(業種による)、法人の場合は登記事項証明書(の写し(現在登録のある方は更新申請書))
※詳しくは市ウェブサイトで。
問契約課 ☎924-2601

東山霊園一般墓所の使用者募集
問埋蔵されていない焼骨を持ち、同一世帯で既に東山霊園墓所の使用許可を受けていない市民の方(1年以上の住民登録が必要) ※応募が重複した場合は抽選 問火葬許可証原本
問・申2/6(月)~17(金)(土・日曜日、祝日を除く。2/17(金)は15:00まで)に、同園管理事務所 ☎955-2107窓口に。
表: 墓所面積、区域、規制、未使用区画数、既使用区画数、金額(円)

墓所面積	4.5㎡	6.0㎡	9.0㎡	12.0㎡
区域	規制	規制	自由	自由
未使用区画数	5	4	10	1
既使用区画数	3	2	3	2
金額(円)	281,820	377,430	565,640	756,850

【補聴器】聞き比べ体験会
あなたの聞こえに最適な1台を見つけ下さい
実施期間 2/6月~25日まで
最新の設備と快適な個別カウンセリングルームにて、認定補聴器技能者が補聴器のご相談をお受けします。補聴器に対する疑問などにも丁寧に答え致します。ご家族様も是非一緒に来店下さい。
当店以外で補聴器をご購入されたお客様のご相談もお受けいたします。ご自宅へのご訪問も致しますので、お気軽にご相談下さい。
ミミプラザ 検索

〈認定補聴器専門店〉
総合補聴サービス
ミミプラザ郡山店
郡山市桑野5丁目4-10小沼ビル(福島放送裏)
☎0120-81-4133

ジェームズ英会話 春の新生大募集! 入会金無料!
5月末まで
お試し割 50% OFF
ネイティブ講師との英会話レッスン 3ヶ月間月謝
大人クラス 月謝 4,860円(税込)
マンツーマンレッスン 月謝 13,500円(税込) ※平日12:00~16:00に受講の方対象
キッズクラス 月謝 3,780円(税込)
マンツーマンレッスン 月謝 13,500円(税込) ※平日12:00~16:00に受講の方対象
ペア割 同時に2名以上のご入会で 2,160円OFF
早割 3月末までのご入会で 2,160円OFF
ジェームズ英会話 ☎0120-30-4911 郡山校 ☎024-932-0806 郡山市駅前1-6-5 ビースビル郡山5階
受付時間:月~金 10:00-21:00 土 10:30-19:30 ※受付時間は各校により異なります。
http://www.james.co.jp/ 検索

2月の主なイベントカレンダー

●…映画会 ●…音楽 ●…市政広報番組
 ♪…子育て ⑩などは掲載ページ(10ページに掲載)
 ※申し込みが必要な場合有。詳しくは掲載ページで。

月	火	水	木	金	土	日
※放送時間は変更の場合有			ふくしまFM 18:10頃	ココラジ 7:53~7:58 TUF 18:55~19:00	rfc 8:55~9:00	FTV 14:55~15:00 FCT 17:25~17:30 KFB 17:55~18:00
朝市のご案内 ▶おはよう市場(総合体育館西側駐車場) 12日・26日 6:00~7:30	1 ビッグツリーページェント・フェスタ(14日まで) 少年の主張コンクール(14日) 英国紳士の審美眼(17/3/20日まで) シヤレード(16)はつらつからの講座(25)	2 親子遊びと親ミーティング(14) 少年の主張コンクール(14) シヤレード(16)はつらつからの講座(25)	3 まめまき(15)新酒まつり(16) 食農教育プログラム(19) 市立学校教職員研究物展(7日まで)	4 創業応援セミナー(9)子どもの遊び場オープン(10) おにたのぼうし(15)星の講演会(17)	5 ピノキオ(16)三ツ賞俳句入選作品展示(17)(26日まで)	
6 子育てボランティア養成講座(14) 子育て講座(14)リユース家具展示抽選会(18日まで)	7 オレンジカフェ(11)つくってあそぼう(15) ビッグツリーページェントイベント(16)	8 オレンジカフェ(11)移動サロン(15)氷雪の門(16)	9 大型遊具(14日まで) ゴロゴロ将棋大会(9日まで) ユニバーサルデザインよくわかるセミナー(24)	10 シニア起業のヒント(8) わくわくつどいのひろば(15)	11 建国記念の日 リズムとからだのあそび(15)バドミントン教室(16) イリュージョニスト(17)イブニングアワー(12日まで)	12 子ども語り部合同発表会(14)スケートの日(16) 陶芸教室(16)プラネタリウムファミリーコンサート(17)郡山の歴史・文化フェスティバル(23)
13 子育てボランティア養成講座(14) 子育て講座(14)リユース家具展示抽選会(18日まで)	14 オレンジカフェ(11)つくってあそぼう(15) ビッグツリーページェントイベント(16)	15 オレンジカフェ(11)移動サロン(15)氷雪の門(16)	16 co-ba de つながる読書会(8) オレンジカフェ(11)つくってあそぼう(15)	17 シニア起業のヒント(8) わくわくつどいのひろば(15)	18 Smile Photo Collection(14)(27月まで) 大型遊具(15)(24日まで)プリザーブドフラワー教室(17)美術講座(17)	19 オレンジカフェ(11)卓球教室(16)日本の名作童話(16)
20 子育てボランティア養成講座(14) 子育て講座(14)リユース家具展示抽選会(18日まで)	21 オレンジカフェ(11)つくってあそぼう(15) ビッグツリーページェントイベント(16)	22 シャーロック(16)ミニ健康講座(23)	23 オレンジカフェ(11)読み聞かせボランティア養成講座(15)(24日まで)大人のペーパークラフト講座(16)はつらつからの講座(25)	24 すくすく相談(14) 里親入門講座(14)妊婦さんのデンタルケア(14)	25 オレンジカフェ(11)認知症サポーター養成講座(11)リズムとからだのあそび(16)ガーデニング教室(16)科学ゼミナール(17)	26 リズムとからだのあそび(16)市場の朝市(16)ひのきの湯(16)ガーデニング教室(16)花炭づくりと自然観察(17)こおりやま市政なう!(FCT12:50~13:05)

たき火からの出火にご注意を
 空気が乾燥し、火災が発生しやすい季節です。たき火を行う場合は、次のことを守りましょう。
 ▶風が強いときや、周りに燃えやすいものがある場所では、たき火をしない。
 ▶事前に消火の準備をする。
 ▶火が完全に消えるまで、その場を離れない。
 消防本部予防課 ☎923-8172

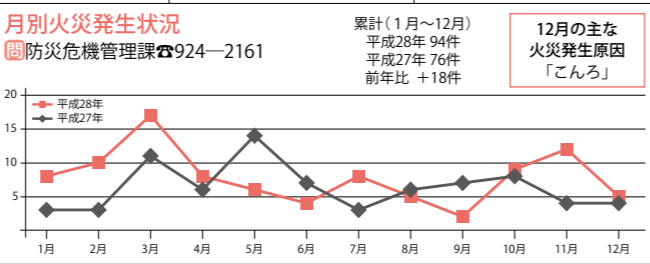

Smile Photo Collectionは27月まで! 来てね!

取材ノート
 表紙によせて
 若い起業家たち取材。皆さん情熱的で、イキイキと郡山への思いと今後の展望を話していただきました。若いカラ×アイデアで、今後も期待できそうですね!

広報マンになって4年連続で、うねめの里冬花火を取材。澄んだ空気に映える花火やうねめ太鼓の迫力ある演奏に何度来ても感動。来年は、仕事抜きで行きたいです。成人のつどいを取材。驚いたのは、会場のあちこちから聞こえるスマホのシャッター音。時代は変わったな。センチな気分です。早朝に猪苗代湖の白鳥を撮影。首をたたくみまあるく寝ている姿は、起きていた時とはまた違ったかわいらしさがあり、起こさないよう静かにシャッターを切りました。ZEBOSの皆さんを取材。艶やかでありながらも、力強いパフォーマンスは、まさに「元気なばあちゃん」そのものでした。西田町のアイドルをぜひ、応援しましょう!

競技の石塚慎之助さんを取材。当日は雪が降るあいにくの天気でしたが、初めて見るポート競技が大興奮。力強くオーラをこぎ出す姿は本当にかっこよかったです。



2月の無料相談・検査

法律・行政・人権相談など

問・申①~⑤市民相談センター ☎924-2155、⑥市民活動サポートセンター ☎924-3352、⑦⑧消費生活センター ☎921-0333、⑨保健福祉総務課 ☎924-3822、⑩福島地方支務局郡山支局 ☎962-4500、⑪東北税理士会郡山支部 ☎922-9488、⑫総合教育支援センター ☎924-2541

種別	日時など	会場
①法律相談 ※予約制、1人20分	2(木) ①1/23(月)~ 16(木) ②6(月)~ 28(火) ③20(月)~ 3/9(木) ④27(月)~ 時間はいつでも13:00~16:00	市民相談センター
②公証人相談会	8(水)13:00~16:00 ※予約優先	
③行政相談	14(火)13:00~16:00	
④増改築相談	14(火)13:00~16:00	
⑤登記相談	23(木)13:00~16:00 ※予約優先	
⑥市民活動 ナイト相談会	23(木)17:30~20:00 ※予約制、1組60分 ④4組程度	市民活動サポートセンター
⑦多重債務法律相談	3(金)・11(祝)・17(金) 13:00~15:00 ※予約制、1人30分	消費生活センター
⑧生活再建相談(家計の見直し)	23(木)18:30~20:30 ※予約制、1人60分	
⑨生活困窮者 家計相談	随時 ※予約制、1人60分	保健福祉総務課
⑩特設人権相談所	14(火)10:00~15:00	富久山行政センター
⑪税の無料相談会	23(木)・24(金)10:30~16:00 ⑩税理士による相談	トヨーガード郡山店5階
⑫いじめ法律相談 ホットライン	8(水)・22(水)15:00~17:00 ⑩市内在住の小・中学生およびその保護者 ☎935-0080	

労働相談

問・申雇用政策課 ☎924-2261

種別	日時など	会場
フリーター・ニート等 就職支援相談会	4(土)・15(水)9:00~13:00 ⑩本人・家族など ④各4人 ※予約制	労働福祉会館

保健所の相談・検査

問・申地域保健課 ☎924-2163、駅前健康相談センター(ビッグアイ7階) ☎983-7715

種別	日時など	会場
こころの健康相談	精神科医師…3(金) 臨床心理士…6(月)・13(月)・27(月) 時間はいつでも14:00~16:00 ※予約制	保健所
HIV即日検査	7(火)・21(火)14:00~19:00 ※予約制 ④各15人 18(土)受付13:30~14:00 ※予約不要 ④20人	保健所 駅前健康相談センター
肝炎ウイルス検査	随時 ※予約制	保健所
精神保健福祉士による電話相談	毎週水曜日9:00~16:00 ☎924-5560	—
骨コウ相談(骨密度測定、栄養相談など)	12(日)・26(日)13:30~16:30 ☎983-7715 ※予約制 13(月)13:30~18:30 27(月)13:30~16:30 ☎924-2900 ※予約制	駅前健康相談センター 保健所
アルコール談話会	28(火)13:30~15:00	保健所

女性のための相談

種別	日時など	問・場・申
女性一日なんでも相談	5(日)10:30~15:30 ⑩いじめ、夫婦・家族関係、契約問題、隣近所のもめ事など	市民交流プラザ(ビッグアイ7階) ⑩法務局郡山支局 ☎962-4500
女性のための相談日	①7(火)・17(金)・23(木)・26(日)②28(火) 時間はいつでも13:00~16:00 ※予約制、1(水)8:30~受付 ⑩①夫婦関係の悩みや福祉制度など②法律相談	さんかくプラザ ☎924-0900
子どもと家庭に関する相談	8:30~18:00(18(土)・19(日)を除く) ⑩子どもの養育、DV、家庭問題、ひとり親家庭の相談など	ニコニコこども館こども家庭相談センター ☎924-3341
女性のための電話相談 ふくしま	月~金曜日(祝日を除く) 10:00~17:00	フリーダイヤル ☎0120-207440

皆さんの善意(寄附者紹介)

12月中にご寄附をいただいた方をご紹介します。心温まるご寄附をいただき、ありがとうございました。

物品の種別	氏名	住所
ビート板	(一社)千葉県水泳連盟 様	千葉県
車椅子	(一社)福島県水泳連盟 様	福島市
うがい緑茶	安積医科器械(株) 様	安積
食育推進カレンダー	郡山茶商組合 様	虎丸町
	(株)郡山水産 様	大槻町

金銭の寄附

※匿名の方からの寄附…2件

寄附の種別	氏名	住所
すこやか子育て基金	野田 明 様	埼玉県
	柳沼 正昭 様	埼玉県
	咲田 アトリエ 様	咲田
	浦山 瑞輝 様	富久山町
	(一社)大田愛林会 様	西田町
	郡山南ライオンズクラブ 様	安積町
交通遺児激励寄附金	(特非)日本おもちゃ保存協会 様	愛宕町
	郡山市交通安全母の会 様	田村町
	(一社)ダンプカー協会 様	日和田町
高齢化社会対策基金	(公社)福島県トラック協会県中支部 様	喜久田町
	郡山あさかライオンズクラブ 様	山崎
郡山引風の高原フラワープラザプロジェクト	三井住友海上火災保険(株) 様	東京都