

広報 2017 5

Public Relations Koriyama 2017 / 平成29年



特集

みんな一緒に楽しもう♪
こどもまつり

郡山市職員を募集
まちづくり基本指針の策定に向けて

市民意識調査結果
健康診査のお知らせ

郡山市 広報 2017 5 第684号
発行 郡山市政策開発部広聴広報課 〒963-8601 福島県郡山市朝日二丁目23番7号 TEL/024(924)2061 FAX/024(924)3180 印刷/不二印刷(株) 平成29年5月1日発行

— from KORIYAMA to the WORLD — 郡山から世界へ

【Vol.29 和田 奈那さん】



アメリカ国連代表部を訪問した和田さん(左から4人目)

昨年10月に、「国際理解・国際協力のための高校生の主張コンクール」で最優秀賞の外務大臣賞を受賞し、今年3月に「奥・井ノ上記念日本青少年国連訪問団」に参加した和田奈那さん。コンクールや訪問の成果について伺いました。

安心して暮らせる世界に



和田 奈那さん

行健小・行健中を卒業後、安積高校に通う高校2年生。中学3年のときに滞在したベラルーシで、不衛生な水環境に衝撃を受け「誰もが安心して、水が飲める社会を築きたい」とコンクールで発表する。3月に国連訪問団に参加し、ニューヨークで国連関係者や現地の高校生と交流を図った。

国際理解・国際協力のための主張コンクールとは?



外務省と日本国際連合協会が主催し、国連や世界平和について発表するコンクール。特に優れた発表者は、春休みにニューヨークの国連本部視察や関係者との懇談などを行う。和田さんは、安全な水環境を整備することで、人々が健康に暮らすことができ、貧困の撲滅や女性の社会活躍につながることを発表した。

小さい頃から海外のドラマを見ていて、国により異なる食習慣や人気スポーツなど、異文化に興味を持ち、海外留学がしたいと思っていました。中学時代にベラルーシ派遣のチラシを見て、外国人と交流できる良い機会だと思い、参加しました。衝撃的だったのが、蛇口から出る水が褐色で、鉄の匂いがひどかったことです。きれいな水がいつでも飲める自分の環境は、とても恵まれているんだと改めて気づきました。その後、世界では、不衛生な水で暮らす人がたくさんいることを知り、この人々を助けたいと思うようになり、日本の国際活動を調べていく中で、このコンクールを知り、ベラルーシでの経験や今まで感じてきたことを「日本と国際社会が2030までに取り組みべきこと」というテーマで発表しました。緊張しましたが、自分の考えを伝えることができ、貴重な経験になりました。受賞を聞いたときは、とてもうれしかったです。3月には、国連訪問団に参加しました。会議場ツアーやユニセフ職員などとの懇談があり、アフリカでの活動の話も聞きました。現地の人々の暮らしや社会問題に、興味を惹かれましたね。将来は、国連職員として難民支援に携わりたいことを目指し、語学力を上げたり、SNSで海外の高校生と交流するなど、いろいろな経験を積んでいきたいです。



郡山サベリオ学園小学校5年 松本 穂太朗さん

小原田中学校3年 熊田 咲希さん

こどもギャラリー

心のペダル

自転車にはペダルがある
ペダルがないと前へ進めない

ぼくは
自転車に乗って気がついた
自転車の中でペダルは
一番大切な所だと思う
ペダルが回るとは
人の何かと似ている

つらい坂道
がんばってペダルを回す

回せば回すほど
前へ進むことができる
人もがんばって
努力すればするほど
前へ進むことができる



ぼくは
これから自分の心の中のペダルを
一生けん命 回していきたい

そして
何かを成しとげられたらいいな
平成28年度「ぼくらのひろば」から

単位形による平面構成

丸や四角などを組み合わせた、オリジナルデザインを作成するというテーマで、模様を作りました。

はじめに基礎になる1枚を作成し、交互に組み合わせて、継ぎ目のないきれいな和風デザインにしました。色の濃淡を工夫したり、オレンジの線で、明るいタッチに仕上げました。

読書が好きなので、将来は本の楽しさを子どもたちに教える学校の先生になりたいです。

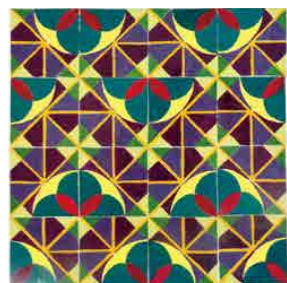

平成28年度
郡山市こども総合美術展「市長賞」

郡山市役所代表電話 024-924-2491
郡山市ウェブサイト <http://www.city.koriyama.fukushima.jp/>
郡山市公式 facebook <https://www.facebook.com/KoriyamaCity/>



この広報紙は、環境にやさしいFSC® 認証紙と植物油インキ、UD フォントを使用しています。紙へリサイクル可。



CONTENTS

広報こおりやま 5月号 目次

- 04 **特集1 みんな一緒に楽しもう♪**
こどもまつり
5月5日こどもの日の恒例イベント「こどもまつり」。見どころなどを紹介します。
- 06 **スポットライト**
郡山市職員を募集
まちづくりネットモニターを募集
6/30(金)に臨時図書館を閉館します
- 08 **イベントステージ**
高柴デコ祭り
磐梯熱海温泉ケヤキまつり
各施設のGWイベント
- 11 **特集2 市民の皆さんの「想い」や「願い」をカタチへ**
(仮称) **郡山市まちづくり基本指針の策定に向けて**
来年度からスタートする同指針の策定に向けた、これまでの取り組みや今後のスケジュールを紹介しします。
一緒に郡山を創ろう！
- 12 **We Love Koriyama**
ひとまちストーリー・こおりやま福来応援隊
郡山の凄さ 伝統工芸を見つめて・守山じめ
- 13 **いきいきシニア**
シニアICTリーダー養成講習会
- 14 **子育てスイッチ!**
「寺子屋郡山」受講生募集!
郡山版ネウボラがスタート!
各施設の子育てイベント
- 16 **みらいトピックス**
ふくしま産業復興投資促進特区の対象業種が拡大されました
積算線量の測定結果
- 17 **ふおっと! ニュース**
郡山富田駅開業
カルチャーパーク内に子どもの遊び場がオープン
- 18 **市民意識調査結果**
まちの住みやすさや施策の満足度・重要度を紹介
- 19 **健康診査のお知らせ**
各種健診が受けられる医療機関一覧など
- 22 **情報ジュークボックス**
休日のお医者さん、無料相談・検査など

INFORMATION

市政へのご意見をお寄せください

☎ 広聴広報課 ☎ 924-2061



市ウェブサイト
「ご提案・ご意見」



市民の声送ろう FAX

郡山市 市民提案制度 [検索](#)

FAX 0120-435106

市民の方からの提案を受け、対応しました!



提案 市民プラザ内市民ギャラリーのスペースに、勉強などができるテーブルや椅子を設置して、有効に活用してはどうか。(30代・男性)



対応 同ギャラリーの利用のない期間は、テーブルと椅子を配置するようにしました。



「ココナビこおりやま」で対応しました!



市道の階段が破損しています。



ココナビこおりやま [検索](#)

市の人口【4月1日現在】

人口…334,702人(-549)

世帯数…140,376世帯(+210)

※()内の数字は前月比



今月の納期【5月31日(水)まで】

固定資産税…全期・第1期

☎ 資産税課 ☎ 924-2091

軽自動車税…全期

☎ 市民税課 ☎ 924-2081

法人市民税・事業所税…3月決算法人

※事業年度終了の日から2か月以内

☎ 市民税課 ☎ 924-2081



市税などの納付は便利な口座振替で!

口座振替は市内の金融機関または収納課で手続きすることができます。☎ 収納課 ☎ 924-2101



こおりやま百景

金透記念館

金透小学校敷地内にある同館は、明治9年に擬洋風建築として建てられた「郡山小学校」の一部を復元したものです。明治天皇の東北巡幸の際に休憩所として使用され、随行の木戸孝允が「金透学校」と命名しました。

昭和53年に復元後、震災に伴う改修を経て、昨年11月から観覧を開始しました。日本遺産の構成文化財でもある金透記念館で、先人の息づかいを感じてみませんか。

Information

開館日時/毎週木曜日13:00~15:00
※予約制

展示内容/明治時代の教科書・教則本や建設部材など

申込方法/観覧希望週の火曜日までに文化振興課☎924-2661へ。

※駐車場はありませんので、公共交通機関をご利用ください。

III 特集1

みんな一緒に
楽しもう♪

こどもまつり

子どもたちが元気に遊べる「こどもまつり」を今年も開催します。各種体験コーナーやスポーツイベントのほか、新企画もあり、一日中楽しめる内容が盛りだくさん。ご家族や友だちとぜひお越しください♪

開催日時 5/5(祝)10:00~15:00

こいのぼり掲示期間 5/5(祝)まで(開成山公園内35カ所)

問 こども未来課 ☎924-3801

今年の見どころをチェック!!



今年の子どもまつり 3つのポイント

1 VR鬼ごっこ体験



子どもたちが描いた絵を使い、特殊なゴーグルを付けて鬼ごっこ体験ができます。

2 スポーツイベント



城彰二さんのサッカー教室や、腰につけたフラッグを取り合う「しっぽとりゲーム」、ストラックアウトなどを開催します。

3 体験コーナー



竹馬や丸太切りなど体を動かすコーナーが充実。茶道教室や金魚すくいもあるよ。

みんなで楽しい
1日を過ごそう



がくとくんスタンプラリー



☆はスタンプラリーのポイント。4つのポイントでクイズに答えて、3つ以上のスタンプを集めた方に、景品をプレゼント!

ニコニコこども館



- ・がくとくんのふわふわ
- ・おもちゃの病院
- ・作ってあそぼう
- ・水ヨーヨー
- ・ウッドプレートアート
- ・バルーンアート
- ・交通防犯、消費生活コーナー
- ・こども茶道体験
- ・こどもの歯の健康コーナー

ヨーク開成山スタジアム



- ・VR鬼ごっこ体験
- ・しっぽとりゲーム(フラッグゲーム)
- ・ストラックアウト
- ・手作りおもちゃ
- ・縁日コーナー
- ・輪投げ
- ・くつとばし

開成山陸上競技場



- ▶場内
- ・本部、救護室
 - ・こどもまつり開会式
 - ・小学生マーチングバンドの演奏
 - ・城彰二さんのサッカー教室
 - ・チアダンス
- ▶入口前広場付近
- ・手作りこいのぼり設置
 - ・スタンプラリー景品交換所
 - ・うねめ太鼓
 - ・消防
 - ・食べ物コーナー
 - ・授産製品販売
 - ・バスの運転手さん
 - ・バスガイドさん

五十鈴湖周辺



- ・将棋
- ・冒険
- ・金魚すくい
- ・ユニバーサルデザインキッズ

開成館



当日は無料開放!

国道49号

開成山野外音楽堂



- ・ご当地アイドル「せせらぎ小町」のコンサート
- ・「福島よしもと」の人気芸人によるお笑いライブ

サブグラウンド



- ・木工、昔遊び
- ・スナッグゴルフ体験
- ・わくわく3B体験

ミュージカルがくと館



- ・吹奏楽コンサート
- ・太陽観察と科学工作
- ・ゲーム体験
- ・クラフト創作
- ・大道芸、ジャグリング
- ・ハーブフラワー
- ・マスキングテープこいのぼり

文学の森資料館



当日は無料開放!

廃棄物減量等推進審議会委員を募集

問・応募先 〒963-8601 (住所不要) 清掃課 ☎924-2181

一般廃棄物の減量などに関し、市民の皆さんの幅広い意見を取り入れるため、委員を募集します。

募集期間 5/1(月)～31(水)

対象 次の全てに該当する方

- ①本市に引き続き1年以上住民登録し、居住している方
- ②応募時の年齢が18歳以上の方
- ③本市の他の附属機関の委員になっていない方
- ④過去に本審議会の公募委員になったことがない方
- ⑤会議(年数回程度、平日昼間開催)に出席できる方
- ⑥国・地方公共団体の議員や公務員でない方
- ⑦市税などを滞納していない方

定員 2人 **任期** 委嘱(7月予定)の日から2年

報酬 など 規定の報酬および旅費

応募方法 応募用紙(任意様式)に写真添付の上、郵便番号、住所、氏名(ふりがな)、生年月日、性別、電話番号、略歴(職業)、応募動機、自己PRを記入し、「郡山市のごみ減量および環境美化に対する考え方」に関する小論文(800字程度)と併せて、郵送<消印有効>または持参で。

※応募費用は本人負担で、書類は返却しません。

選考方法 小論文と面接

※選考された場合、氏名、性別などが公表されます。



守山藩御用留帳が県の重要文化財に指定

問 文化振興課 ☎924-2661

歴史資料館が所蔵する「守山藩御用留帳」が、4月7日に県の重要文化財に指定されました。

守山藩の政務日記として使われた帳簿には、年貢や庄屋の交代といった藩政から、婚姻、祭礼などの領民の日常まで幅広く記されていて、県内に残る貴重な史料の一つです。

元禄16年(1703年)から慶応3年(1867年)までの計141冊を歴史資料館に収蔵し、コピーを閲覧することができます。

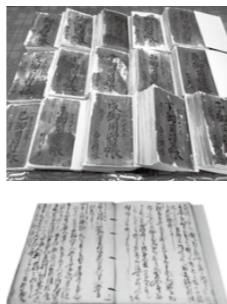

6/30(金)に臨時図書館を閉館します

問 中央図書館 ☎923-6601

中央図書館の耐震改修工事完了に伴い、ビッグアイ6階に開設している臨時図書館を6/30(金)で閉館します。なお、中央図書館の再開館は8/1(火)を予定しています。



郡山市職員を募集

問・請求・申込先 〒963-8601 (住所不要) 人事課 ☎924-2041

平成30年4月1日採用予定の市職員採用候補者試験を行います。受験案内(申込用紙)は人事課、市政情報センター、各行政センター、各市民サービスセンターで5月1日(月)から配布します。

郵便で請求する場合は、「受験案内請求」と朱書きした封筒の中に、返信先を記入し205円分の切手を貼った返信用封筒[角形2号(縦33.2cm×横24cm)]を同封の上、請求してください。

また、インターネットによる受験申込も受け付けますので、詳しくは市ウェブサイトをご覧ください。

※右表以外の試験の実施予定については、市ウェブサイトをご覧ください。

申込受付 5/1(月)～26(金) ※郵便による受験申込は、受付最終日の消印まで有効。なお、インターネットによる受験申込は5月22日(月)まで。

申込受付場所 人事課(本庁舎2階)

第1次試験 6/25(日) ①郡山女子大学 ②エッサム神田ホール(東京都千代田区神田鍛冶町3-2-2) ※①②いずれかを選択。ただし、一般行政の方は①のみ。



職種(募集人員)	受験資格
一般行政(22人程度)	昭和62年4月2日から平成8年4月1日までに生まれた方で、日本国籍を有する方(学歴は問いません。)
土木(5人程度)	昭和57年4月2日以降に生まれた方で、日本国籍を有する方(学歴は問いません。)
機械(2人程度)	昭和57年4月2日から平成8年4月1日までに生まれた方で、日本国籍を有する方。 ※他にも要件有。詳しくは市ウェブサイトをご覧ください。
電気・電子(2人程度)	昭和47年4月2日以降に生まれた方で、日本国籍を有し、獣医師の資格を有する方または同資格取得見込みの方(学歴は問いません。)

まちづくりネットモニターを募集

問・申込先 広報広報課 ☎924-2061

郡山をより住みやすいまちにするため、市政に関するアンケートにご協力いただく「まちづくりネットモニター」を募集します。



対象	市内在住の18歳以上の方 ※公務員、高校生は除く。
定員	300人程度 ※定員を超えた場合は、年代、居住地域、性別などを考慮して選考。結果はメールでお知らせします。
内容	インターネットによるアンケートへの回答。アンケートは6月から開始し、毎月1～2回、1回あたり20問程度です。 ※プレゼント有
任期	モニターとして委嘱された日から来年3/31(土)まで
申込	5/19(金)までに、市ウェブサイトから申し込み。

介護分野で働く人を応援します!

問・申込先 雇用政策課 ☎924-2261

介護職員初任者・介護福祉士実務者研修の受講費用を助成します。 ※申請要件などがあるため、事前にお問い合わせください。

- 対象** ①介護分野に就職を希望する高校2・3年生または大学生など
②求職中の方で、年度内に市内介護サービス事業所に就職する方
③介護サービス事業所で働いている方

定員 25人程度

助成額 研修費用の8割(上限10万円)

※高校生などは研修費用の全額(上限10万円)、過去に助成を受けた方は、過去分と合わせて上限10万円

申込 5/1(月)～



男女共同参画サポーターを募集

問・申込先 さんかくプラザ ☎924-0900

男女共同参画のまちづくりを目指して、地域や家庭で男女共同参画を推進するサポーターを募集します。

募集期間 5/20(土)まで

活動期間 6月～平成31年3月31日

対象 市内在住・在勤・在学の18歳以上の方(高校生は除く)で、男女共同参画に関心があり、推進活動に参加可能な方 ※日当や交通費の支給はありません。

定員 30人程度

活動内容 イベントのサポートや啓発ボランティア



ミスうねめ(郡山)を募集

問・申込先 郡山うねめまつり実行委員会 ☎921-2610、観光課 ☎924-2621

あなたもミスうねめ(郡山)になって、うねめまつりや郡山市をPRしませんか。

募集期間 5/26(金)まで

コンテスト 6/3(土)

対象 市内在住・在学・在勤で18歳以上の明るく健康な未婚の女性
※高校生不可



パトロール用品の支給

問・申込先 市民安全課 ☎924-2151

自主的に防犯活動を行う団体に対して、パトロール用品を支給します。

対象 おおむね10人以上で組織し、月1回以上継続的にパトロールを行う団体

支給用品 帽子、腕章、信号灯、ベスト

※物品の支給は原則1団体につき1回。既に支給を受けたパトロール用品が破損・劣化で使用できない場合は、現物と交換で新しい用品を支給します。

申込方法 市民安全課に備え付けの申請書(市ウェブサイトからも入手可)に必要事項を記入・押印し、名簿を添えて申請してください。

※詳しくは市ウェブサイトをご覧ください。



道路の補修をスピードアップしました

問 道路維持課 ☎924-2301

これまで、道路の破損箇所の発見から修繕完了まで約2か月の期間を要していましたが、4月からはエリアごとに複数の事業者へ工事を委託することで、平均17日間で修繕が完了できるようになりました。

今後も、さまざまな市民サービスの向上に取り組みます。 ※大規模な補修や、特殊なケースなどは、従来通りの期間を要します。

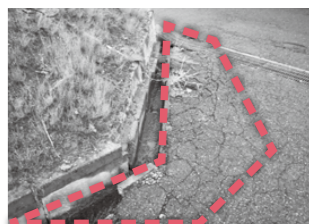

市立美術館

☎956—2200

**企画展 誕生50周年記念
リカちゃん展**

リカちゃん誕生の際、監修にあたったのが漫画家・牧美也子さん。当時の原画作品約50点のほか、リカちゃん人形を併せて展示します。



牧美也子「マキの口笛」

期間 7/9(日)まで

時間 9:30~17:00(入館は16:30まで)

休館日 毎週月曜日

観覧料 一般800円、高校・大学生500円 ※中学生以下、65歳以上および障害者手帳をお持ちの方は無料。

▶ギャラリートーク ※要観覧料

日時 5/13(土)14:00~ 会場 企画展示室

内容 歴代のリカちゃんやリカちゃんファミリーについて、時代背景などを解説

▶美術講座「リカちゃんと郡山」

日時 5/28(日)14:00~

会場 講義室

内容 リカちゃんと郡山の意外な関係について

文学の森資料館

☎991—7610

収蔵資料展

日本遺産認定ストーリーに登場する、安積開拓に関する文学作品を紹介。紹介します。

期間 4/29(祝)~6/18(日)

時間 10:00~17:00(入館は16:30まで)

休館日 毎週月曜日

観覧料 一般200円、高校・大学生100円

※中学生以下、65歳以上および障害者手帳をお持ちの方は無料。

▶文学の集い「おはなし会」

日時 5/5(祝)11:00~11:30、13:00~13:30

会場 久米正雄記念館 内容 絵本の読み聞かせなど

▶文学の集い「京ことば 源氏物語」

日時 5/28(日)13:30~15:00 会場 さんかくプラザ

定員 70人 講師 山下智子さん(女優・声優)

申込 5/2(火)~電話または窓口で。

▶文学講座「短歌の楽しみ方 鑑賞と実作」

日時 6/7(水)13:30~15:30

会場 ミューカルがくと館 定員 40人

講師 津田智さん(福島県歌人)

申込 5/7(日)~電話または窓口で。

▶文学講座「初心者のための俳句教室」(全2回)

日時 6/13(火)・20(火)13:30~15:30 会場 久米正雄記念館

定員 20人 講師 橋本研二さん(郡山野火俳句会長)

申込 5/13(土)~電話または窓口で。

カルチャーパーク

☎947—1600

ゴールデンウィークイベント

▶ジャンボダーツ&射的

期間 5/3(祝)~7(日)10:00~16:00

料金 3投100円

▶カルチャーパーク探検隊

日時 5/3(祝)10:00~12:00

▶がくとくん・おんぷちゃんと遊ぼう

日時 5/3(祝)10:30~、14:00~

▶ビンゴゲーム大会

期間 5/3(祝)~7(日)13:30~

(カード販売は13:00~)

料金 1枚200円 ※500枚限定

▶園芸教室「春の草花寄せ植え」

日時 5/4(祝)10:00~12:00 定員 20人 料金 1,500円

▶木工教室「やじろべえづくり」

日時 5/4(祝)13:00~15:00 定員 50人

▶体験教室「こいのぼりづくり」

日時 5/5(祝)10:00~15:00

▶SHOW TIME(大道芸ショー)

日時 5/5(祝)11:00~、14:30~

ドリームランドフリーパス発行

期日 5/13(土)・14(日)・27(土)・28(日)

料金 高校生以上1,200円、小・中学生

1,000円、4歳~未就学児700円

映画会

▶こども映画会

日時 ①5/14(日)②21(日)13:30~15:30 会場 展示室

内容 ①「白雪姫」など②「世界名作童話」など

▶パブリックシアター

日時 5/17(水)13:30~15:30 会場 展示室

内容 レベッカ

森林公園イベント

▶春の森林ウォーキング

日時 5/20(土)9:00~13:00

会場 高篠山森林公園

定員 30人 ※予約制

内容 黒岩山頂上を目指し、園内

約6kmをウォーキング 料金 500円(昼食代込)

問・申込 5/1(月)~同公園 ☎957—3748へ。

▶樹木・庭造りなんでも相談

日時 5/27(土)10:00~12:00 会場 東部森林公園

定員 4人 ※予約制 内容 樹木の育て方や病気など

問・申込 5/1(月)~同公園 ☎955—4001へ。

高柴デコ祭り

約300年前から伝わる伝統の張子人形の里「高柴デコ屋敷」。

張子の面を被ったひょっとこや七福神が楽しく踊るほか、西田こまち太鼓の皆さんが勇壮な音色を響かせます。

日時 5/28(日)12:00~

問 高柴デコ屋敷観光協会 ☎080—2817—1505



商店街イベント

▶おおまち笑・show・商

日時 5/7(日)10:00~15:00

会場 大町商店街(大町通り)

内容 フリーマーケット、飲食コーナーなど

問 大町商店街振興組合 ☎931—6745

▶まちなか子ども夢駅伝

力走する子どもたちに、熱い声援をお願いします。

日時 5/27(土)9:45~競技開始

※荒天時は28(日)に順延

会場 なかまち夢通り

内容 幼稚園児~小学生の5人

1チームによる駅伝

問 同実行委員会 ☎922—2838



中央図書館映画会

☎923—6616

日時 5/24(水)①10:00~12:00②14:00~16:00

会場 中央公民館多目的ホール

内容 ①マララ~教育を求めて闘う少女~

②僕らの昭和(環境問題編)

歴史資料館

☎932—5306

【共通】対象 市内在住・在勤の方

講師 大河峯夫さん(郡山地方史研究会長)

申込 往復はがきに住所、氏名、年齢、電話番号を記入し、〒963—8876 麓山一丁目8—3 歴史資料館へ。 ※「市民史跡・文化財めぐり」は生年月日も記入。一人一通で連名不可。応募多数の場合は抽選。

▶市民史跡・文化財めぐり

日時 6/3(土)9:10~16:50

コース 雪村庵、鹿島大神宮、西方寺など

定員 40人 料金 1,500円 持参 昼食

申込 5/17(水)まで

▶古文書教室(全4回)

日時 6/4~25の毎週日曜日 9:10~12:10

会場 中央公民館など 定員 50人 料金 800円

申込 5/18(木)まで



磐梯熱海に出かけよう!

ユラックス熱海

▶ゴールデンウィーク多目的ホール無料開放

期間 4/29(祝)~5/7(日)9:00~17:00

▶香りの湯「菖蒲湯」

期日 5/28(日)

問 ユラックス熱海 ☎984—2800

磐梯熱海スポーツパーク

▶ゴールデンウィーク体育館無料開放

期間 4/30(日)~5/7(日)9:00~17:00

問 同スポーツパーク ☎984—1781

磐梯熱海アイスアリーナ

▶スケート教室

日時 5/14(日)9:30~11:30 定員 30人 ※予約制

料金 50円(保険代) ※貸靴料300円

※営業は5/31(水)まで。

問 同アリーナ ☎984—5377

磐梯熱海温泉ケヤキまつり

日時 5/14(日)10:20~14:00(10:00~受付)

会場 磐梯熱海温泉街、蓬山遊歩道など ※ユラックス

熱海第2駐車場集合。雨天時は21(日)に順延。

内容 ウォーキング、野鳥とオカリナのコラボコンサートなど

問 磐梯熱海温泉観光協会 ☎984—2625

「花かつみ」盆栽展

日時 5/17(水)・18(木)10:00~14:30

会場 市役所本庁舎玄関ロビー

内容 市の花「花かつみ」の展示、各日先着50人に花苗

プレゼント(17(水)10:10頃~、18(木)10:00~)

問 「花かつみ」の里づくり協議会 ☎958—2111

市場の朝市

日時 5/28(日)6:30~9:00

会場 総合地方卸売市場

内容 安全・安心な生鮮食品を格安で販売。 ※商品がなくなり次第終了

問 同実行委員会 ☎962—9976

中田町 かげらの里 ふれあい農業体験

日時 5/28(日)9:30~ 会場 篠坂集会所(中田町柳橋)

定員 30人 内容 農作業体験後、地元料理を堪能

料金 1人1,500円(子どもは500円)

問・申込 5/10(水)までに同実行委員会(宗像) ☎090—

4457—5534へ。

(仮称)郡山市まちづくり基本指針の策定に向けて

来年度からスタートする「(仮称)郡山市まちづくり基本指針」を策定するため、市民参加・協働で行う会議や地区懇談会を開催しています。指針策定に向けたこれまでの取り組みと、今後のスケジュールを紹介します。

問政策開発課 ☎924—2021

一緒に郡山の将来を考えよう！

政策開発課
遠藤 麻由美さん
江尻 友樹さん



01 まちづくり基本指針とは？

今年度に、現在のまちづくりの指針である「郡山市第五次総合計画」が10年間の目標年度に達するため、平成30年度から新たにスタートする基本指針のことで、

人口減少克服・地域経済活性化の視点で方向性を定めた「郡山市総合戦略」とも連携して、市民の皆さんが望む「あるべき将来像」を実現するための取り組みをまとめた、まちづくりの総合的な基本指針になります。

未来のための大事な指針です！

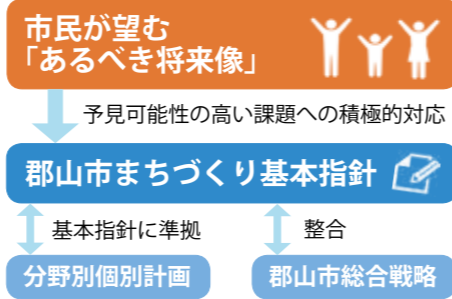

02 市民参加で行ってきたこれまでの取り組み

あすまち会議こおりやま

「目指すまちの姿」をテーマに、5つの分野別ワークショップで話し合う市民会議を、昨年10・11月にかけて全7回開催しました。



▲活発な意見を交わしました

10代から80代まで延べ200人以上が参加し、「誰もが楽しく学べるまちにしたい」「思いやりがあり、誰にでもやさしいまちを目指す」などの意見が出されました。



▲届けられた参加者の想い

あすまちエリアディスカッション

「各地域の誇りや未来に残したいもの」を話し合う場として、市内全15地区・340人以上が参加し、2月に意見交換を行いました。



ネットテレビで近隣地区をつなぎ、情報を共有しながら会議を行い、「地域資源を生かした加工品づくりに取り組む」「美しい自然を後世に残したい」などの意見が挙がりました。



皆さんの意見が指針に反映されます！

輝く将来を目指して

郡山市との人事交流研修として、基本指針の策定に携わりました。策定を進める中で、行政と民間企業が連携することの重要性を改めて実感しました。市民一人ひとりが将来の姿を描き実現できる、輝かしい郡山になってほしいですね。



堀川 貴宏さん (東邦銀行)

美しい自然を守りたい

猪苗代湖や馬入新田の水芭蕉をはじめとした全国に誇れる美しい自然を、地域ぐるみで守っていききたいです。また、若い世代から高齢者までが気軽に交流できる施設を増やし、元気なまちになってほしいですね。



小沼 姫さん (湖南中学校3年)

03 基本指針のスタートに向けて

来年度のスタートに向けて、今後も市民総ぐるみで会議などを行い、基本指針に皆さんの意見を反映していきます。なお、7月に2回目の「あすまち会議」を開催しますので、ぜひご参加ください。

▶第2回あすまち会議こおりやま

日時 7月中に全5回開催予定

会場 市役所など

※応募方法など詳しくは、5月上旬に市ウェブサイトでお知らせします。

今後のスケジュール

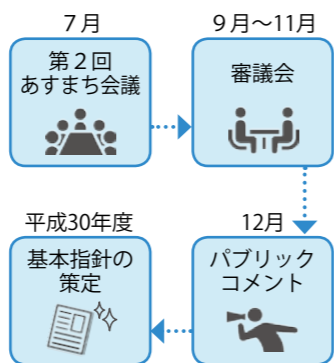

未来の郡山をみんなで創ろう！



5月のイベントステージ

麓山の杜

問 ☎924—2194

▶プリザーブドフラワー教室「父の日のアレンジ」

日時 5/20(土)10:30～12:30

定員 15人

料金 3,500円

申込 4/30(日)～5/10(水)に電話または窓口で。



▶まちなかふれあいウォーク

日時 5/21(日)10:00～12:00

定員 20人 ※予約制

内容 桃見台地区周辺の史跡を探访

料金 50円(保険料)

申込 5/4(祝)～14(日)に電話または窓口で。



▶園芸教室「野菜の寄せ植え」

日時 5/27(土)10:30～12:30

定員 15人 料金 2,000円

申込 5/10(水)～20(土)に電話または窓口で。

▶みどり講習会「シャクナゲ・ツツジ類の花後の管理」

日時 5/28(日)10:00～12:00

▶麓山の杜月釜

日時 5/28(日)10:00～15:00

内容 郡山諸流茶道連盟煎茶花月菴流によるお点前

料金 300円

音楽イベント

▶オーケストラメンバーによる楽器奏法レッスン

期日 6/3(土)・4(日)…金管楽器(ホルン、トランペット、トロンボーン、チューバ)・打楽器

6/10(土)・11(日)…木管楽器(フルート、オーボエ、クラリネット、ファゴット、サクソフォン)

会場 市民文化センター練習室ほか

対象 市内在住・在学の小・中学生、高校生

定員 各パート10名程度

講師 東京都交響楽団員

料金 1,500円

申込 5/28(日)までに所属する学校を通して

問 同センター ☎934—2288



チケット情報 問 市民文化センター ☎934—2288

▶こおりやま寄席「立川志の輔独演会」

日時 7/7(金)18:30～

会場 市民文化センター中ホール

料金 特等席3,000円、一等席2,500円、

車椅子席1,250円

発売日 5/14(日)～同センター、うすい百貨店で。



スペースパーク

問 ☎936—0201

宇宙劇場 ※要観覧券

★一般番組「いちばん身近な星～太陽の姿～」

期間 6/30(金)まで

★キッズアワー「ほしのせかいりょこう」

期間 5/28(日)まで

★キッズアワー GW限定「おたすけじぞう」

期間 5/3(祝)～7(日)

★星と音楽のひととき「雨夜の星月～雨の唄～」

期間 6/30(金)まで

★イブニングアワー「星空ライブ60～春の星空編～」

日時 5/6(土)18:30～

展示ゾーン ※要観覧券

★サイエンスフェスティバル

期間 5/3(祝)～7(日)10:00～17:00

内容 お祭りの屋台感覚で科学の実験・工作を楽しもう！

★サイエンスショー「プルプル科学」

期間 6/30(金)まで

★サイエンスショー GW限定「燃える科学」

期間 5/3(祝)～7(日)

★サイエンススタジオ「生き物たちの見る世界」

期間 5/31(水)まで ※5/3(祝)～7(日)を除く。

★デジタルスタジオ「スリットフォトカード作り」

期日 土曜日 ※5/6(土)を除く。

★サイエンス広場「混ぜて遊ぼう」

期日 日曜日 ※5/7(日)を除く。

★ロボットショー

期日 土・日曜日、祝日

その他の催し

★駅前観望会

日時 5/6(土)19:00～20:00 会場 郡山駅西口駅前広場

★ホワイエ企画展「世界の天文台」

期間 6/30(金)まで 会場 23階ホワイエ

大安場史跡公園

問 ☎965—1088

▶こどもオリンピック

期間 5/3(祝)～5(祝)9:00～17:00

対象 小・中学生 内容 やり投げ選手権などの各種競技

申込 競技開始1時間前から窓口で。

▶野鳥観察会

日時 6/4(日)9:30～12:00 定員 30人

申込 5/6(土)～電話または窓口で。

▶グルメ体験

日時 6/18(日)10:00～12:00 定員 30人

内容 昔の料理を作って試食する

申込 5/18(水)～電話または窓口で。



今月のお知らせ

日時	会場/問合せ
5/9(火)・23(火) 11:00~12:30	星総合病院メグレスホール ☎983-5511
5/17(水) 13:30~15:30	星ヶ丘ホーム ☎952-6412
5/18(木) 13:30~15:30	あさかホスピタル ☎945-1701
5/21(日) 10:00~12:00	デイサービスセンターポエム/認知症の人と家族の会 郡山地区会(櫻村方) ☎945-0518
5/25(木) 13:00~15:00	医療介護病院 ☎935-0527
5/27(土) 10:30~12:30	総合南東北福祉センター 八山田☎954-8501

【共通】認知症の方やその家族、認知症に関心のある方など
料 200円

【共通通】認知症の方やその家族、認知症に関心のある方など
料 200円

①本人と世帯員が市民税非課税
②本人が市民税非課税で、世帯員が市民税課税
助成額：①費用の10分の9以内
(上限18万円)
②費用の10分の5以内
(上限10万円)

①本人と世帯員が市民税非課税
②本人が市民税非課税で、世帯員が市民税課税
助成額：①費用の10分の9以内
(上限18万円)
②費用の10分の5以内
(上限10万円)

介護予防の住宅改修への助成
要介護・要支援認定を受けていない、次の要件に該当する65歳以上の方
※1住宅につき一回限り
①本人と世帯員が市民税非課税
②本人が市民税非課税で、世帯員が市民税課税
助成額：①費用の10分の9以内
(上限18万円)
②費用の10分の5以内
(上限10万円)



脳いきいき健康教室
説明会：5月22日(月)午前10時
11時30分
学習教室：6月5日～10月23日の
毎週月曜日午前9時45分～正午
場中央公民館
65歳以上の市民の方で、毎週の
学習教室の参加と、毎日10分程度
の自宅学習が可能
定30人 ※応募多数の場合は抽選

バス回数券の出張販売
高齢者健康長寿
サポート事業利用
券で購入できます。
ぜひご利用ください。
時・場下表のとおり
75歳以上で同利
用券の交付を受けて
いる方
健康長寿課
☎924-2401

認知症サポーター養成講座
5月18日(木)午後1時30分～3時
場医療介護病院
場市内在住・在勤の方
定80人
内認知症に関する知識と対応方法
☎・甲地域包括ケア推進課
☎924-3561

中央老人福祉センターの講座
【共通】市内在住の60歳以上の方
☎・場・甲5月12日(金)消印有効
までに往復はがきに講座名(一通につき1講座)、住所、氏名、年齢、性別、電話番号を記入し、〒963-8024 朝日一丁目29-9 同センター☎924-2966へ郵送。
※応募多数の場合は抽選。連名不可。
▼クラフトバンドのバッグ作り
(全7回)
時6月13日～7月25日
日の毎週火曜日午後1時30分～3時30分
定24人 講師相川京子さん
料3千500円
▼季節のケーキ作り(全2回)
時6月19日(月)・26日(月)午後1時30分～3時30分 定16人
講師生方幸英さん 料2千円

読書書きや簡単な計算など、脳科学研究に基づく脳トレニング
料月額1千80円(教材費込)
☎・甲5月15日(月)までに、シニア健康教室すぷーん上亀田☎983-5983へ。
983へ。

シニアICTリーダー養成講習会(各8回)
ICTを利用するシニア世代へ

日時	会場
5/22(月)	10:00~11:00 大槻ふれあいセンター 14:00~15:00 逢瀬荘
5/23(火)	10:00~11:00 富田公民館 14:00~15:00 安積行政センター

シニアICTリーダー養成講習会(各8回)
ICTを利用するシニア世代へ

中央老人福祉センターの講座
【共通】市内在住の60歳以上の方
☎・場・甲5月12日(金)消印有効
までに往復はがきに講座名(一通につき1講座)、住所、氏名、年齢、性別、電話番号を記入し、〒963-8024 朝日一丁目29-9 同センター☎924-2966へ郵送。
※応募多数の場合は抽選。連名不可。
▼クラフトバンドのバッグ作り
(全7回)
時6月13日～7月25日
日の毎週火曜日午後1時30分～3時30分
定24人 講師相川京子さん
料3千500円
▼季節のケーキ作り(全2回)
時6月19日(月)・26日(月)午後1時30分～3時30分 定16人
講師生方幸英さん 料2千円

読書書きや簡単な計算など、脳科学研究に基づく脳トレニング
料月額1千80円(教材費込)
☎・甲5月15日(月)までに、シニア健康教室すぷーん上亀田☎983-5983へ。
983へ。

シニアICTリーダー養成講習会(各8回)
ICTを利用するシニア世代へ

読書書きや簡単な計算など、脳科学研究に基づく脳トレニング
料月額1千80円(教材費込)
☎・甲5月15日(月)までに、シニア健康教室すぷーん上亀田☎983-5983へ。
983へ。

老人クラブに加入しませんか
市内には約190団体があり、会員同士の交流やボランティア活動などを行っています。ぜひご加入ください。
☎・甲同連合会☎924-2959

読書書きや簡単な計算など、脳科学研究に基づく脳トレニング
料月額1千80円(教材費込)
☎・甲5月15日(月)までに、シニア健康教室すぷーん上亀田☎983-5983へ。
983へ。

読書書きや簡単な計算など、脳科学研究に基づく脳トレニング
料月額1千80円(教材費込)
☎・甲5月15日(月)までに、シニア健康教室すぷーん上亀田☎983-5983へ。
983へ。

読書書きや簡単な計算など、脳科学研究に基づく脳トレニング
料月額1千80円(教材費込)
☎・甲5月15日(月)までに、シニア健康教室すぷーん上亀田☎983-5983へ。
983へ。

読書書きや簡単な計算など、脳科学研究に基づく脳トレニング
料月額1千80円(教材費込)
☎・甲5月15日(月)までに、シニア健康教室すぷーん上亀田☎983-5983へ。
983へ。

ひとまちストーリー

平成28年度まちづくりハーモニー賞 青少年部門受賞

こおりやま福来応援隊

「ほくたちからも、はじめよう！」を合言葉に、子どもたちが立ち上げた「こおりやま福来応援隊」。ご当地グルメの販売やラジオ放送などを通じて、郡山の元気を発信する隊員の皆さんに、話を伺いました。



こおりやま福来応援隊の皆さん

設立のきっかけは?
みんなの夢を募集する県の企画に「知事に話を聞いてみたい」と応募したところ、平成26年に知事に会うことができました。知事の復興にかける思いを聞き、自分たちができることを真剣に考えるようになりまし。活動をを行うため、「こおりやま福来応援隊」を同年4月に結成し、現在は市内の小・中学生13人で活動しています。
どんな活動をしていますか?
毎週土曜日に集まって、自分たちが取り組みたいことなどを話し合います。そ



▲鯉のPR用CM「コイの街 郡山」は、市YouTubeで公開中
▲子どもたちで運営から販売まで行う「おんぶちゃん食堂」

ここで出たアイデアを基にして、これまでにラジオ放送やテレビCM制作のほか、オリジナルのクリームボックスなどを販売する「おんぶちゃん食堂」を開いてきました。
アイデアの実現には、お金や時間といったハードルがたくさんあります。「自分たちの手で形にしたい」という思いで、なるべく大人の手を借りずに、協力して課題をクリアしています。活動して良かったことは？
平成26年のB-1グランプリで出店したおんぶちゃん食堂では、たくさんのお

今後は?
おんぶちゃん食堂から形を変えた、おしゃれなカフェの開店を計画しています。おいしいレシピやお客さんへのPR方法など、考えることがいっぱいですが、楽しいお店にしたいです。
これからは郡山をもっと元気にするために、みんな力を合わせて活動していきます。隊員も募集していきますので、興味のある方はぜひ声を掛けてください！
☎同事務局☎080-5551-7879

客さんが商品を買ってくれて、とてもうれしかったです。また、鯉をPRするために制作したCM「コイの街 郡山」が、平成27年の福島放送「ふるさとCM大賞」で準グランプリを受賞したときは、みんな大喜びでした。
ラジオ放送では、ラジオ局との交渉など、自分たちだけでは行き詰まることもありましたが、そんなときは、隊を支える大人たちに相談して進めました。学校では分らない社会や仕事を知ることができて、とてもいい経験になりました。

郡山の凄み | 伝統工芸を見つめて

市内には、地域に残る歴史や文化を受け継ぐ伝統工芸があります。伝統を今に伝える工芸品と職人の思いを紹介します。

守山じめ

江戸時代・守山藩政当時から作られてきたしめ縄「守山じめ」。守山地区では年始や祝い事に飾る習慣があり、昔から生活に密着してきました。そんな守山じめを後世に伝えたいと思った熊田三夫さんは、現代風にアレンジしたしめ縄を約40年前から作り始めました。



▲幸せを願う鶴亀のしめ縄(左:鶴、右:亀)

減反政策により生じた田んぼで、しめ縄用の稲わらを育てながら、試行錯誤を繰り返して完成したのが「鶴亀のしめ縄」です。このしめ縄には、家庭を明るく照らす「日の出」や、夫婦仲を取り持つ「夫婦ひょうたん」など、さまざまな願いが込められています。2010年には日本民芸館展で最高賞を受賞したほか、全国から注文が相次ぐなど、多くのファンがいます。しめ縄を心待ちにする人のために、真心を込めて制作に取り組んでいます。

職人の声



わら工芸師 熊田 三夫さん

鶴亀のしめ縄は、約1mの大きさがあり、細かい装飾も施すため年間で20組ほどしか作れませんが、稲の育成からしめ縄の編み上げまで、毎年改良を重ねながら作っています。そんなしめ縄が、県外でも飾られている事を聞くとうれしいです。

守山じめを絶やさないために、毎年冬に、学校や公民館でしめ縄教室を行っています。しめ縄を未来に伝えるために、今後も力の限り作り続けていきたいですね。

☎わら工芸☎955-3965

子育てイベント

大型遊具がやってくる!



時 5/7(日)~13(土)10:00~、11:30~、13:00~、14:30~
 ※各1時間15分(最終日は14:00終了)
 場 安積総合学習センター
 対 乳幼児~小学生とその保護者
 設置遊具…エアトラック、サイバーホイール、ハウスのフワフワなど
 問 子育て支援課 ☎924-2581

つくってあそぼう

時 ① 5/9(火)②25(木)9:30~11:00
 場 ① 東部地域子育て支援センター
 ② 南部地域子育て支援センター
 対 就学前のお子さんとその保護者
 問 ① 同センター ☎943-0411
 ② 同センター ☎945-2404

パパ&ママの講座・相談

① 目指せ! 320教室

時 5/9(火)・18(木)・24(水)・25(木)・31(水)9:30~11:30
 場 ニコニコ子ども館
 対 昨年12月に1歳6か月児健診を受けている、または12月教室に参加したお子さん 定各40人
 内 歯科健診やフッ化物塗布など

② お医者さんによる子ども相談

時 5/10(水)・17(水)・24(水)
 場 ニコニコ子ども館
 内 医師、臨床心理士などによるお子さんの発達などに関する相談

③ すくすく相談

時 5/12(金)9:30~12:00
 場 ニコニコ子ども館
 対 乳幼児とその保護者
 内 育児相談・おっぱい相談・栄養相談・歯科相談 母子健康手帳、ミルク、おむつ、歯ブラシなど

④ 妊婦さんのデンタルケア

時 5/23(火)13:30~15:30
 場 ニコニコ子ども館 定20人

地域子育て支援センターの催し

時 ① 5/11(木)②16(火)③18(木)④22(月)10:30~11:30
 場 各センター①東部②南部③西部④北部
 対 4か月~就学前のお子さんとその保護者

内 ① こども祭り②スマホ・ケータイ安全教室③キッズエアロビ④食育講座
 問 各センター① ☎943-0411② ☎945-2404③ ☎951-7800④ ☎924-0055

わくわくつどいのひろば

時 ① 5/12(金)②26(金)10:00~11:30
 場 ニコニコ子ども館
 対 4か月~就学前のお子さんとその保護者、60歳以上の方
 定 各15組 ※予約制
 内 ① アロマで母の日のプレゼントを作ろう②運動レクリエーション
 料 ① 500円
 問 ・申 プチママン ☎983-1925

リズムとからだのあそび

時 ① 5/13(土)②14(日)③27(土)④28(日)10:00~11:00 場 ニコニコ子ども館
 対 下記のお子さんとその保護者(④は保護者のみ)
 ①③ 1歳6か月~6歳
 ② 6か月~小学生④ 子育て中の母親

内 歯科医師による健診、妊婦と子どもの歯の話、栄養の話、歯磨き実習

⑤ すこやか離乳食教室(全2回)

時 ① 6/1(木) 10/5(木)② 6/22(木) 10/12(木)9:30~12:00 場 保健所
 対 平成29年2月生まれのお子さん(初めての方優先) 定各24組
 内 離乳食の講話、調理実習 料700円
 持 母子健康手帳、エプロン、筆記用具、おんぶひも、バスタオル

⑥ 赤ちゃんのお風呂の入れ方教室

時 6/6(火)13:00~14:00、14:45~15:45
 場 ニコニコ子ども館
 対 妊娠17週以降の初妊婦さん、ご主人、ご家族の方
 定 各30人 内 沐浴教室
 持 母子健康手帳、筆記用具

⑦ 母親教室(全2回)

時 6/16(金)・24(土)9:15~12:00
 場 ニコニコ子ども館
 対 妊娠17週以降の初妊婦さん、ご主人、ご家族の方 定40人
 内 妊娠中の生活、赤ちゃんの育て方など

※全て予約制です。
 ⑤~⑦は5/1(月)~受け付け。
 問 ・申 ①④⑤地域保健課 ☎924-2900
 ②③⑥⑦ニコニコ子ども館 ☎924-3691

定 各20組(②は50組) ※予約制
 内 ① リトミック②コンサート
 ③ 親子ヨガ④ ママ体操
 問 ・申 ①③ プチママン ☎983-1925
 ②④ 空史堂 ☎953-3445

親子木の枝クラフト作り

時 5/21(日)10:00~12:30
 場 東部森林公園
 定 親子4組 ※予約制 料1人100円
 問 ・申 5/1(月)~同公園 ☎955-4001へ。

移動サロン

時 5/24(水)10:00~12:00
 場 田村公民館
 対 4か月~就学前のお子さんとその保護者 定15組 ※予約制
 内 お楽しみイベント
 問 ・申 によきにょき ☎955-6457

仙台うみの杜水族館へ行こう! 親子バスツアー

時 6/10(土)9:00~16:00
 対 ひとり親家庭、寡婦 定40人
 料 18歳以上1,890円、中学・高校生1,440円、小学生990円、3歳~未就学児540円 持 昼食
 問 ・申 5/1(月)~31(水)に母子・父子福祉センター ☎924-2963へ。

おおきなあれ!



「身も心もおおきなあれ!!」
 五十嵐 大ちゃん(安積町)



「食べもの持ってご機嫌さん♥」
 大浪 琴恋ちゃん(富久山町)

pick up switch

「寺子屋郡山」受講生募集!

問 学校教育推進課 ☎924-2431

「勉強大好き」「もっと頑張りたい」などの子どもたちのために、教職経験者などがボランティアで学習指導を行う「寺子屋郡山」の第1期受講生を募集します。
 時 5/27~7/15の毎週土曜日13:30~16:30(全8回)
 場 中央公民館 2階講義室
 対 小学5年生~中学3年生 定60人
 申 往復はがきに必要事項を記入し、5/12(金)<必着>までに、〒963-8024 郡山市役所内郵便局 学校教育推進課へ郵送。 ※詳しくは、学校備え付けの募集要項を確認するか、お問い合わせください。



今月のお知らせ

郡山版ネウボラがスタート!

妊娠・出産から子育て期までの悩みに、保健師や助産師などが切れ目ない支援を行う「郡山版ネウボラ」を実施しています。

この事業はニコニコ子ども館、片平・安積・富久山行政センターに母子保健コーディネーター(助産師)を配置し、きめ細やかな支援を行います。
 問 子育て支援課 ☎924-3691

子育てボランティア養成講座

時 5/23(火)10:00~12:00
 場 ニコニコ子ども館
 対 子育てボランティアに興味がある方

図書館イベント

希望ヶ丘図書館 ☎961-1600

▶ こどもの読書週間展示
 「なぜ? どうして? みぢかなふしぎ」展
 時 4/23(日)~5/11(木)
 ▶ おひざにだっこのおはなし会
 時 5/2(火)・20(土)10:30~11:00
 対 3歳以下
 ▶ おはなし会
 時 ① 5/13(土)・27(土)10:30~11:00
 ② 13(土)11:00~11:30
 対 ① 3歳以上② 小学生以上

定 15人程度 ※予約制
 内 わらべうたであそぼう
 問 子育て支援課 ☎924-2581

子育て講座

時 5/29(月)9:30~11:30
 場 ニコニコ子ども館
 対 2歳~就学前のお子さんとその保護者
 定 15組 ※予約制
 内 親子で楽しむワークショップ
 問 ・申 わたしじかん ☎956-5515

交通遺児激励金

市内に住所を有する交通遺児(小・中学生)を扶養する方に対し、毎年5月に激励金を支給しています。
 該当すると思われる方はお問い合わせください。
 支給額…交通遺児一人につき年額8万5千円
 問 市民安全課 ☎924-2151

富久山図書館 ☎921-0030

▶ こどもの読書週間展示
 「だるまちゃん誕生50周年 かこさとし」展
 時 4/23(日)~5/11(木)
 ▶ おひざにだっこのおはなし会
 時 5/11(木)11:00~11:30
 対 3歳以下
 ▶ おはなし会
 時 ① 5/13(土)・27(土)10:00~10:30
 ② 27(土)10:30~11:00
 対 ① 3歳以上② 小学生以上

安積図書館 ☎946-8850

▶ こどもの読書週間展示
 「生誕90年 馬場のぼるの本」展
 時 4/23(日)~5/11(木)
 ▶ 土よう日のおはなし会
 時 5/13(土)・27(土)① 11:00~11:30
 ② 11:30~12:00

サンサンひろばリニューアル!



ニコニコ子ども館3階のサンサンひろばを拡張しました。三輪車で遊んだり、体を十分に動かして遊ぶことができます。
 問 子育て支援課 ☎924-2581

八山田子ども公園のお知らせ



同公園の駐車可能台数は14台です。周辺には駐車場がありませんので、公共交通機関などをご利用ください。
 問 同公園 ☎925-3225

内 ① 3歳以上② 小学生以上

▶ 絵本といっしょ!
 時 5/16(火)11:00~11:30
 対 3歳以下

中央図書館 ☎923-6601

▶ 読書週間子ども映画会
 時 5/6(土)10:00~11:20、14:00~15:20
 場 中央公民館 対 小学生以下
 内 不思議の国のアリス

中央図書館田村分館 ☎955-3842

▶ おはなし会
 時 5/13(土)10:30~
 対 小学生以下とその保護者

中央図書館大槻分館 ☎951-1512

▶ 観の木おはなし会
 時 5/20(土)11:00~



3 18 カルチャーパークに新しい施設が完成
子どもの遊び場がオープン

カルチャーパーク内に整備を進めてきた「子どもの遊び場」がオープンしました。全面人工芝の広々とした屋内グラウンドでは、子どもたちが備え付けのボールや竹馬などを使って、のびのびと遊んでいました。また、同日にはドリームランドも再オープンし、多くの家族連れでにぎわいました。



▲成田保育所児童がオープン宣言 ▲ドリームランドも大盛況



3 26 子どもたちが奏でるメロディー
東北ユースオーケストラ演奏会

市民文化センターで、被災地の子どもたち104人で結成された、東北ユースオーケストラの演奏会が開催されました。子どもたちの息の合ったオーケストラ演奏に、坂本龍一さんのピアノ演奏や吉永小百合さんによる詩の朗読なども加わり、会場からは大きな拍手が送られました。

地元で初の演奏会ということで、これまで支えてくれた方へ感謝を込めて演奏しました。現在の自分を精いっぱい表現できたと思います。これからも演奏を続けて、私たちの音色を多くの人に届けていきたいですね。



渡邊 真浩さん(日本大学東北高校3年)

Voice



4 1 市で88年ぶりの新駅誕生
郡山富田駅開業

磐越西線郡山駅・喜久田駅間の新駅「郡山富田駅」の開業式典を行いました。たくさんの方が詰めかけたセレモニーでは、テープカットや地元富田町で受け継がれる音路の獅子舞が披露されたほか、到着列車を出迎えるなど、新しい駅の誕生を祝いました。



▲開業を祝う大勢の人たち ▲式典を盛り上げた伝統の舞



4 8 たくさんの動物たちに会いに行こう
石筵ふれあい牧場再オープン

動物たちと触れ合える、石筵ふれあい牧場が再オープンしました。馬や羊に餌をあげたり、うさぎを抱っこしたりと子どもたちは大喜び。また、バター作りや牛の乳搾り体験も行われ、訪れた方はかわいらしい動物と過ごす1日を満喫していました。

天気が良かったので、家族で遊びに来ました。子どもが動物と触れ合ったり、大好きな馬と一緒に写真も撮れたのでいい思い出になりました。子どもが大きくなったら、乗馬をさせてあげたいですね。



伊藤 昇太さん、絵梨子さん、みことちゃん(西田町)

Voice

**NPO法人こおりやま空家バンクと
空き家の有効活用の協定を締結しました**

3月22日に、NPO法人こおりやま空家バンクと、空き家の有効活用の協定を締結しました。この協定により、居住可能な家屋を移住者向けに提供するなど、空き家の有効活用を図り、移住・定住を促進するとともに安全・安心なまちづくりを進めます。

問政策開発課 ☎924—2021、住宅課 ☎924—2631



災害時の連携協定を締結しました



災害時に対応する各協定を締結しました。市では、今後も企業などと協力して、防災体制を強化します。

▶福祉避難所の設置

3月28日に、災害時の福祉避難所協定を締結しました。この協定により、大規模災害発生時に必要に応じて避難所を設置し、高齢者などの支援を行います。

締結団体 愛星福祉会、共生福祉会、共生会、南東北福祉事業団、太田福祉記念会、郡山福祉会、心愛会、たらかわ福祉会、桜福祉会、安積福祉会、安積愛育園、いずみ福祉会、くわの福祉会、なりた福祉会、笑風会、舘舘

▶医薬品の提供

3月30日に、(株)恒和薬品と災害時の医薬品提供の協定を締結しました。この協定により、医薬品を避難所などで配布することができます。

▶防災タウンページの提供

4月7日に、NTTタウンページ(株)と防災啓発協定を締結しました。防災情報や避難所などを掲載した防災タウンページを全世帯・事業所に配布します。

問防災危機管理課 ☎924—2161

古川ポンプ場のポンプを増設しました

阿武隈川への排水能力の向上を目的に、整備を進めてきたポンプ2台の増設工事が3月に完了し、計5台になりました。市では、今後も浸水被害の軽減に努めます。

問下水道整備課 ☎932—7672



西部第一工業団地の売買契約を締結しました

分譲中の西部第一工業団地について、3月22日に石油化学製品の販売などを行う日米礦油(株)と、4月7日に青果物や日用品などの配送を行う(株)新日本物流と、同団地の売買契約を締結しました。両社とも、県内を中心とした取引先への配送拠点を整備する予定です。

問産業創出課 ☎924—2271



**ふくしま産業復興投資促進特区
対象業種が拡大されました**

復興に寄与する事業を行う法人または個人事業者に対し、税制の特例措置が適用されます。

追加業種 ガス業、熱供給業、コールセンター業など ※事前申請が必要です。詳しくは市ウェブサイトを確認してお問い合わせください。

問産業政策課 ☎924—2251



未来への道1000km縦断リレー参加者募集

7/24(月)～8/7(月)にかけて、青森～東京間を縦断するリレーイベントの参加者を募集します。

申込方法 5/31(水)までに大会専用ウェブサイト。 ※詳しくは市ウェブサイトをご覧ください。

問スポーツ振興課 ☎924—3441



積算線量の測定結果

子どもたちが外部から受ける放射線量について、平成28年度第3・4回目の測定結果は下表のとおりです。市原子力災害対策アドバイザーからは「健康に影響を与える数値ではない」との見解を頂いています。

問未就学児…こども未来課 ☎924—3801

小・中学生…学校管理課 ☎924—3421

	期間	人数	平均値	最高値	最低値
未就学児	11/9～1/17	5,898人	0.04mSv	0.20mSv	0.01mSv未満
小・中学生	11/11～1/12	3,834人	0.03mSv	0.20mSv	0.01mSv未満

個人積算線量の平均値を年間の積算線量に換算した場合の推移

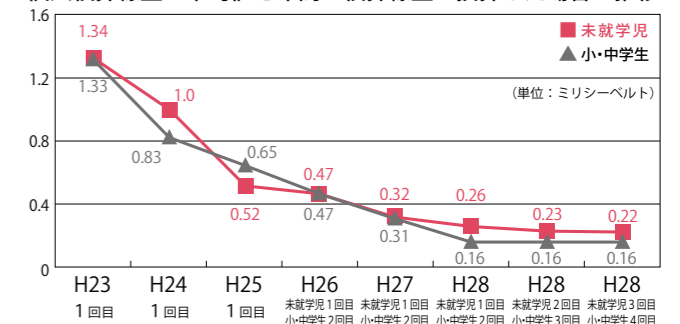

平成29年度 郡山市が実施する健康診査

対象の方は、指定医療機関(20・21ページ参照)に申し込みの上、受診してください。

期間 5/20(土)～1/31(水) ※予約開始日は医療機関で異なります。

対象 本市に住居登録があり、事業所などで健康診査を受ける機会のない方で、下表の条件などに該当する方 持参保険証

※上記期間内で2回目以降の同一健診の受診は、全額自己負担となります。

※妊娠中または妊娠している可能性のある方は、受診できない健診があります。事前に医療機関にご相談ください。

問 地域保健課 ☎924—2900



集団健診のお知らせ

公民館などで、集団健診を実施します。申し込み方法など詳しくは、広報こおりやまや市ウェブサイトでお知らせします。



婦人検診(乳がん・子宮頸がん検診)

湖南 6/22

総合健診

湖南	9/11・13	田村	10/16・17	富久山	10/26
逢瀬	9/12	安積	10/18	西田	10/27
三穂田	9/14	中田	10/23	日和田	10/30
片平	9/15	熱海	10/24・25	喜久田	10/31

健診の種類	検査内容	対象者		受診 間隔	自己負担金 ※1	
		平成30年3月31日 時点の満年齢	条件など		施設健診	集団健診
肺がん検診 (結核健診を含む)	胸部X線撮影 (レントゲン)	40歳以上	•呼吸器疾患で治療中の方、社会保険の被保険者(任意継続被保険者を除く)は受けられません。	毎年	500円	200円 (65歳以上無料)
	喀痰検査	40歳以上	•胸部X線撮影を受けた方で、喀痰検査の該当条件を満たす方は受けられます。		400円	400円
胃がん検診 (どちらか選択)	透視検査 (バリウム)	40歳以上	•胃・食道の手術後の方、胃疾患で治療中の方は受けられません。	毎年	1,400円	500円
	内視鏡検査 (カメラ)	40歳以上	•胃全摘手術後の方、胃疾患で治療中の方は受けられません。(内視鏡検査が適さない場合有)		1,400円	実施なし
大腸がん検診	便潜血検査	40歳以上	•大腸がんの病歴がある方、大腸疾患で治療中の方、平成28年度の大腸がん検診で要精密検査になり、精密検査未受診の方は受けられません。	毎年	300円	300円
乳がん検診	マンモグラフィ と視触診	40歳以上で偶数年齢 になる女性 ※2	•乳房疾患で治療中の方、乳がん治療後10年以内の方、明らかな自覚症状(しこり・血性乳頭分泌・乳頭のただれなど)のある方は受けられません。 •マンモグラフィが適さない場合があります。(授乳中、ペースメーカー、豊胸術など)	2年に1回	600円	600円 (湖南地区)
子宮頸がん検診	子宮頸部 細胞診	20歳以上で偶数年齢 になる女性 ※2	•生理中は検診を避けてください。	2年に1回	700円	500円 (湖南地区)
前立腺がん検診	血液検査	50歳以上で偶数年齢 になる男性	•前立腺疾患で治療中の方、前立腺手術後の方は受けられません。	2年に1回	300円	200円
骨粗鬆症検診	骨量測定 (X線・ 超音波)	40・45・50・55・60・ 65・70歳になる女性	•骨粗鬆症で治療中の方、人工透析を受けている方は受けられません。 •測定方法は医療機関により異なります。	5年に1回	400円	実施なし
肝炎ウイルス検診 (B・C型肝炎 ウイルス検査)	血液検査	40歳以上	•過去に肝炎ウイルス検診を受けたことがある41歳以上の方は受けられません。	1回限定	無料	無料
歯周疾患検診	歯・口腔の健康 状態の確認	40・45・50・55・60・ 65・70歳になる方	•自覚症状のある方、治療中の方は受けられません。	5年に1回	無料	実施なし
後期高齢者 健康診査	•問診 •診察 •身体計測	後期高齢者医療被保険 者または75歳以上の 生活保護世帯の方	•長期入院中、施設入所などは受けられません。	毎年	無料	無料
特定健康診査	•血圧測定 •血液検査 •尿検査 •眼底検査 •心電図検査	40～74歳の郡山市国 民健康保険被保険者 または40～74歳の生 活保護世帯の方 ※3	【持ち物】国民健康保険被保険者の方は①～③、 生活保護世帯の方は③のみ ①郡山市国民健康保険被保険者証 ②特定健康診査受診券 ※5月中旬郵送 ③平成28年度の特健康診査結果通知書(受診した方)	毎年	無料	無料

※1 ①～④のいずれかに該当する方は、自己負担金が免除されます。
①郡山市国民健康保険被保険者②医療保険の高齢受給者証または後
期高齢者医療被保険者証の交付を受けている方③市民税非課税世帯
の方④生活保護世帯の方

※2 前年度対象で受診できなかった方は、事前に地域保健課まで
お問い合わせください。

※3 該当しない方は、加入している保険者の案内に従って受診し
てください。

topics 01 特定健診を受けようキャンペーン!

特定健診を受診した方の中から抽選で100人の方に、郡山産米「あさか舞」5kgをプレゼントします!健康を守るため、年に一度は健診を受診しましょう。詳しくは市ウェブサイトをご覧ください。

問 国民健康保険課 ☎924—2582



topics 02 特定保健指導を受けませんか?

特定健診でメタボリックシンドロームの該当者・予備群と判定された方に、「特定保健指導利用券」を送付します。自己負担金は無料ですので、ぜひご利用ください。(予約制)

持参 国民健康保険被保険者証、特定保健指導利用券

問 地域保健課 ☎924—2900



市民意識調査結果

問 広報課 ☎924—2061

市では毎年、まちづくりへの取り組みに対して、皆さんがどのくらい満足しているか、どのような取り組みを重要と考えているのかを調査しています。

平成28年度の調査結果は下記のとおりです。この結果は、各事業の優先付けや新たな課題への取り組みに活用します。

※報告書は、市政情報センター(西庁舎1階)で閲覧できるほか、市ウェブサイトでもご覧いただけます。

郡山市 市民意識調査 検索

住みやすさ

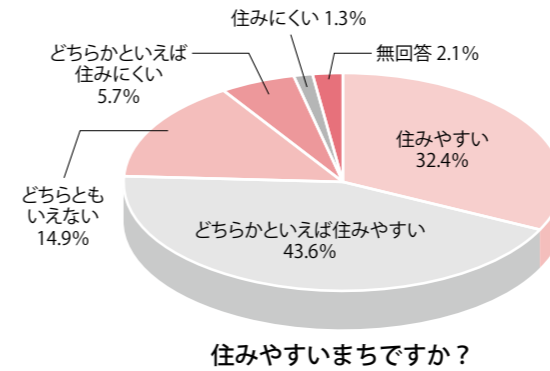

住みやすいまちですか?

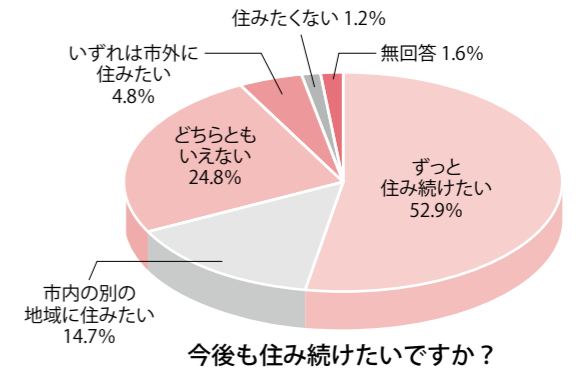

今後も住み続けたいですか?

施策別の満足度および重要度

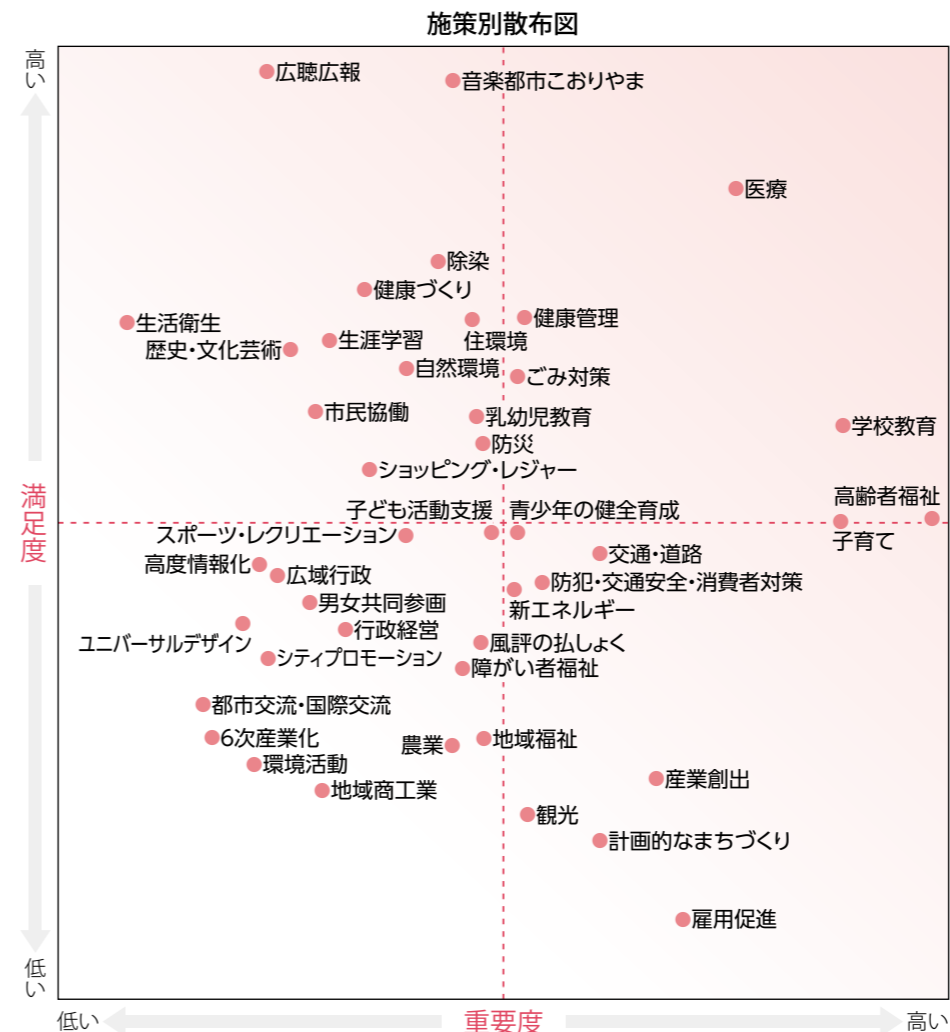

満足度ランキング(トップ10)

順位	前年度順位	項目
1位	4位	広聴広報
2位	1位	音楽都市こおりやま
3位	3位	医療
4位	8位	除染
5位	8位	健康づくり
5位	18位	住環境
7位	14位	健康管理
8位	7位	生活衛生
9位	2位	生涯学習
10位	6位	歴史・文化芸術

重要度ランキング(トップ10)

順位	前年度順位	項目
1位	—	高齢者福祉
2位	2位	学校教育
3位	2位	子育て
4位	4位	医療
5位	5位	雇用促進
6位	10位	産業創出
7位	5位	計画的なまちづくり
8位	7位	交通・道路
9位	8位	防犯・交通安全・消費者対策
10位	11位	健康管理

図の説明

満足度(縦軸)…上にある施策ほど高い
重要度(横軸)…右にある施策ほど高い
※図中の点線は、満足度および重要度の平均値を示しています。

地区	医療機関名	電話番号	地区	医療機関名	電話番号	地区	医療機関名	電話番号
咲 田	咲田デンタルクリニック	925-6448	〃	デンタルヘルスクリニック	921-8020	〃	今泉俊一歯科医院	947-6480
赤 木	赤木デンタルオフィス	926-0004	香久池	すずらん歯科クリニック	953-8351	〃	北見歯科医院	947-0541
麓 山	矢吹歯科医院	932-2054	深 沢	福内歯科医院	939-2952	〃	田中歯科医院	946-0242
長 者	永山歯科クリニック	933-4439	小原田	ごん歯科医院	942-7677	〃	冨塚歯科医院	945-8881
向河原町	星総合病院	983-5511	〃	ファミリー歯科医院	944-2805	〃	南山歯科医院	946-1844
中 町	小島歯科医院	922-0547	〃	古川歯科医院	944-3031	〃	藤田歯科医院	943-6680
駅 前	寿泉堂総合病院	932-6363	松木町	アート歯科	942-4182	〃	村上歯科クリニック	946-2736
〃	坪井歯科医院	922-8814	久留米	栗原歯科医院	947-0650	〃	室井歯科医院	946-3517
〃	宮本歯科医院	922-0771	〃	山本歯科医院	945-1182	〃	柳沼歯科医院	945-0029
〃	根本歯科医院	932-1007	〃	歯科医院美緒	946-8444	〃	ヨコタ歯科医院	946-1862
本 町	井上歯科医院	922-1588	方八町	東部歯科クリニック	944-8484	〃	わたなべ歯科クリニック	937-2345
堂前町	印南歯科医院	922-0531	芳 賀	橋本歯科医院	944-2143	〃	渡辺医院歯科	946-4647
〃	渡辺歯科医院	922-5934	〃	にへい訪問歯科クリニック	944-9766	〃	安積歯科・こども歯科	937-4418
〃	にいつま歯科医院	983-3722	昭 和	ひまわり歯科医院	941-3582	〃	まつかわ歯科医院	937-2221
堤下町	鈴木歯科医院	922-0595	横 塚	美術館通り武藤歯科医院	942-5505	逢瀬町	むなかた歯科クリニック	957-3320
〃	クレール歯科医院	932-1032	緑ヶ丘	緑ヶ丘歯科クリニック	942-7077	片平町	瀧田歯科医院	952-3711
清水台	佐久間歯科医院	923-5664	鳴 神	ホワイト大成歯科クリニック	952-5988	喜久田町	はしもと歯科医院	959-2121
〃	中村歯科医院	932-2625	〃	モミの木クリニック	926-0133	〃	牧歯科医院	991-8225
〃	歯科・大内クリニック	933-8244	土 瓜	宗形歯科医院	951-5575	日和田町	高橋歯科医院	958-5432
西ノ内	太田西ノ内病院	925-1188	堤	高原歯科クリニック	962-3116	富久山町	永井歯科医院	933-0114
並 木	西部歯科クリニック	924-1828	大槻町	おおうち歯科医院	962-0648	〃	きたばたけ歯科医院	925-2588
〃	ヒカリ歯科クリニック	983-3101	〃	オーツキ歯科医院	952-3580	〃	宝沢伊藤歯科医院	924-0888
菜 根	菜根歯科クリニック	922-9800	〃	郡司歯科医院	952-0584	〃	森田歯科医院	923-2306
〃	許田クリニック歯科	927-8711	〃	田中歯科クリニック	934-8148	〃	うすい歯科医院	990-1121
鶴見坦	フルタ歯科医院	938-4181	〃	針生ヶ丘病院	932-0201	〃	くろだ歯科・矯正歯科クリニック	927-5578
〃	本田歯科クリニック	922-5454	〃	まつい歯科医院	952-2172	〃	たんぼほ歯科医院	973-7566
桑 野	安達歯科医院	938-0165	〃	希望ヶ丘歯科クリニック	951-0002	〃	小沼歯科医院	923-0648
〃	桑野佐藤歯科医院	933-7298	〃	コスモス歯科医院	961-1839	八山田	猪去歯科医院	939-7022
〃	野田桑野歯科医院	923-4622	御前南	朝日ヶ丘歯科医院	951-3030	〃	いしい歯科医院	923-8241
〃	宗像歯科クリニック	938-8167	〃	くるまだ歯科	952-1717	〃	外島歯科医院	933-1655
〃	村上歯科医院	931-0088	備前館	あさい歯科クリニック	924-2224	〃	フレンド歯科	938-9999
〃	ぬかざわ歯科医院	990-0418	〃	八幡歯科医院	935-9351	〃	南東北医療クリニック	934-5437
開 成	開成宮本歯科医院	933-0550	新屋敷	デンタルクリニックハート	925-5652	熱海町	柳田歯科医院	984-4194
〃	佐藤歯科医院	922-8532	富田町	大柳歯科クリニック	951-9969	田村町	上村歯科医院	943-2723
〃	羽鳥歯科医院	923-3111	〃	岡田歯科医院	923-2858	〃	阪本歯科クリニック	956-4511
朝 日	にしむら矯正歯科医院	925-5112	〃	水島歯科クリニック	953-8418	〃	ワイズデンタルクリニック	965-1900
亀 田	池田歯科医院	933-0648	〃	鈴木歯科クリニック	951-6845	〃	六田歯科医院	983-1862
島	遠藤歯科医院	923-1731	〃	スマイル歯科クリニック	951-4182	〃	阪本歯科医院	955-3110
〃	しま歯科クリニック	991-7727	〃	しろくま歯科医院	935-4690	〃	ゆきあい歯科クリニック	954-7762
台 新	鈴木歯科医院	934-6123	〃	和歯科クリニック	954-5535	西田町	市場歯科医院	972-2400
〃	森歯科医院	952-3737	希望ヶ丘	ありす歯科	962-9611			
古 川	鈴木歯科医院	943-6536	〃	かいせい歯科クリニック	952-0002			

地区	医療機関名	電話番号	がん検診							地区	医療機関名	電話番号	がん検診										
			肺	胃透内	大乳	子	前	骨	後				特	肺	胃透内	大乳	子	前	骨	後	特		
虎丸町	桜井産婦人科医院	932-1637					○				富田町	添田整形外科	951-0870						○				
〃	ユア・クリニックたかはし	990-0646							○	〇	〃	ひろさか内科クリニック	962-0230	○	○	○	○	○	○	○	○	○	○
細沼町	日東病院	932-0164	○	○	○	○	○	○	○	〇	中ノ目	ひさこファミリークリニック	952-4415			○	○	○	○	○	○	○	○
麓 山	内科リウマチ科大口クリニック	927-8588			○			○	○	〇	町 東	海野医院	952-5738	○	○	○			○	○	○	○	○
池ノ台	池ノ台クリニック	939-3399	○		○			○	○	〇	〃	佐々木医院	952-3661	○		○			○	○	○	○	○
〃	中村脳神経外科クリニック	939-3001			○			○	○	〇	不動前	太田整形外科クリニック	921-1114						○				
長 者	長者2丁目かおりやま内科	954-6773	○		○			○	○	〇	〃	やまさわ内科	938-4171	○	○	○			○	○	○	○	○
咲 田	根本クリニック	922-9405	○		○			○	○	〇	大槻町	植松医院	952-6755	○	○	○			○	○	○	○	○
赤木町	平栗内科医院	924-0207	○	○	○			○	○	〇	〃	うさみ内科	961-1114	○	○	○			○	○	○	○	○
駅 前	石橋医院	922-2882			○			○	○	〇	〃	おおつきまちクリニック	961-5467	○	○	○			○	○	○	○	○
〃	寿泉堂クリニック	939-4616	○	○	○	○	○	○	○	〇	〃	武田整形外科クリニック	961-0818						○				
〃	ロマリンドクリニック	924-1161			○						〃	針生ヶ丘病院	932-0201	○		○							
本 町	本町鈴木クリニック	922-0556			○			○	○	〇	〃	松井医院	951-2085	○	○	○			○	○	○	○	○
〃	山本内科医院	933-1133	○	○				○	○	〇	〃	三橋内科胃腸科クリニック	951-2455	○	○	○			○	○	○	○	○
清水台	郡山病院	932-0107	○	○	○			○	○	〇	〃	うじえ内科クリニック	961-7888	○	○	○			○	○	○	○	○
西ノ内	太田西ノ内病院	925-1188	○	○	○	○	○	○	○	〇	御前南	おざわ整形外科クリニック	966-2811										
並 木	いがらし内科外科クリニック	931-3200	○	○	○			○	○	〇	〃	コスモス皮膚科・内科クリニック	962-0201	○	○				○	○	○	○	○
〃	乾マタニティクリニック	925-0705			○						〃	たなかレディースクリニック	952-7234				○						
菜 根	かずま医院	934-7750	○		○			○	○	〇	〃	たるかわクリニック	966-3311	○	○	○			○	○	○	○	○
〃	長岐医院	922-9415	○		○			○	○	〇	〃	めらクリニック	962-0038										
〃	許田クリニック	927-8711	○	○	○			○	○	〇	安積町	相崎医院	945-2050	○		○			○	○	○	○	○
堤	下地脳神経内科	962-7751	○		○			○	○	〇	〃	安積整形外科	945-1191										
鳴 神	郡山整形外科・リハビリテーション科	961-3338						○	○	〇	〃	あさか内科クリニック	937-3939	○	○	○			○	○	○	○	○
〃	モミの木クリニック	926-0131	○	○	○			○	○	〇	〃	あさか野泌尿器透析クリニック	983-1560	○									
鶴見坦	たかはし内科・眼科クリニック	923-0161	○	○	○						〃	あさかの杜クリニック	937-3151			○							
〃	長谷川整形外科医院	933-1610						○			〃	あさかホスピタル	945-1701	○	○	○			○	○	○	○	○
亀 田	さくまファミリークリニック	927-5530	○	○	○			○	○	〇	〃	池田内科医院	946-3251	○	○				○	○	○	○	○
上亀田	郡山市医療介護病院	934-1240	○	○	○			○	○	〇	〃	岡崎産婦人科	945-8080				○						
土 瓜	鈴木ファミリークリニック内科・小児科	952-7711		○	○			○	○	〇	〃	小野レディースクリニック	937-3755				○						
桑 野	くわのすずき内科クリニック	991-5700	○	○	○			○	○	〇	〃	渋谷クリニック	947-2122	○	○	○			○	○	○	○	○
〃	塚原産婦人科内科外科医院	922-5789						○	○	〇	〃	坪井病院	946-0808	○	○	○	○	○	○	○	○	○	○
開 成	菁莪堂栗山医院	923-5038	○	○	○			○	○	〇	〃	福澤整形外科クリニック	943-0555										
〃	せいの内科クリニック	983-1024	○		○			○	○	〇	〃	南インター通りクリニック	954-7102										
〃	ファミリークリニックさとう	932-1390			○			○	○		〃	宮田泌尿器科	945-8101										
〃	山田内科クリニック	933-7502						○	○	〇	〃	村上整形外科	945-8577										
朝 日	あさひ内科クリニック	921-2525	○	○	○			○	○	〇	〃	山口内科クリニック	973-6866	○	○	○			○	○	○	○	○
〃	朝日病院	922-7527	○	○	○			○	○	〇	〃	渡辺医院	945-1477	○	○	○			○	○	○	○	○
〃	今泉西病院	934-1515	○	○	○			○	○	〇	逢瀬町	増戸医院	957-3308										
〃	郡山市健康振興財団診療所	924-2911	○	○	○			○	○	〇	片平町	おおがクリニック	962-0600	○		○			○	○	○	○	○
緑 町	いしだ内科	922-3648	○	○	○			○	○	〇	喜久田町												

情報ジュークボックス

暮らし

臨時福祉給付金の申請締切が間近です

5月31日(水)まで、臨時福祉給付金の申請を受け付けています。

対象となる方で申請が済んでいない方は、忘れずに申請してください。

※詳しくは市ウェブサイトでご確認ください。

保健福祉総務課臨時福祉給付金窓口 ☎924-4192

雨水貯留施設の助成

雨水を一時的にためる施設などを設置または購入する場合、市で補助を行います。

今年度から次の対象施設について、補助限度額を増額しました。

対象施設 浄化槽転用等雨水貯留施設
補助金限度額 工事費の3分の2の額(上限…住宅25万円、事業所40万円)
お客様サービス課 ☎932-7666

まちづくり活動保険のお知らせ

市では、市民の皆さんが安心して市民公益活動ができるように、活動中に負傷したり、賠償責任を負った場合、その負担を補償する「まちづくり活動保険」に加入しています。

市内を活動拠点とする市民活動団体が無報酬で自発的に行う、公益性のある活動など
傷害事故補償…参加者が活動中に死亡または負傷した場合
賠償責任事故補償…主催者が他人を死傷させたり、財物に損害を与え、法律上の賠償責任を負った場合
※詳しくは、市ウェブサイトをご覧ください。

市民・NPO活動推進課 ☎924-3471

Table with 2 columns: 種別, 補償金額. Rows include 傷害事故 (死亡補償, 後遺障害補償, 入院補償, 通院補償) and 賠償責任事故 (対人賠償, 対物賠償, 保管物賠償).

生活衛生課からのお知らせ

共通 同課 ☎924-2157

猫の飼育講習会
5月20日(土)午前9時30分～11時30分

犬猫譲渡会
5月27日(土)午後1時～3時

犬猫の飼育主または飼う予定の方
基本的な飼い方、健康管理

犬猫の飼育を希望し、譲渡の要件を満たせる方
譲渡できる犬猫がない場合は、中止になることがあります。詳しくは、市ウェブサイトをご確認ください。

特定計量器定期検査
5月15日(月)～来年3月31日(土)

特定計量器を所有する事業所
※昨年度に検査した計量器を除く。

産業政策課 ☎924-2251



各種調査にご協力ください

身分証を携帯した調査員が、自宅や事業所などに伺います。

住民基本台帳の実態調査
調査区域の家庭を訪問し、住所・氏名などを伺います。

調査時期：5月～来年3月
調査区域：緑ヶ丘西一～四丁目、緑ヶ丘東一～八丁目、富久山町久保田・八山田の一部など

市民課 ☎924-2131

農業の飛散を防ぎましょう

家庭菜園などで使用する農業は、適切な天候や時間帯に散布してください。

近隣に学校・通学路がある場合は、特に気をつけましょう。

園芸畜産振興課 ☎924-3761

イノシシを捕獲しています
鳥獣保護区などを除く県内全域



体育施設の休館

5月11日(木)24日(水)25日(木)
ヨーク開成山スタジアム、陸上競技場、弓道場

庭球場
総合体育館、東部体育館、ふるさとの森スポーツパーク体育館

※毎週月曜日は全施設休館
総合体育館 ☎934-1500

開成マルシェ

こだわりの農産物が県内各地から集まるマルシェです。

5月27日(土)午前10時～午後3時

開成柏屋中庭ポケットガーデン
※詳しくは食大フェイクブックをご覧ください。

食大 ☎946-8600



リユース家具展示抽選会

粗大ごみとして排出されたもののうち、再使用できる家具(たんす、机、椅子など)を無償で提供します。



展示期間 5/15(月)～20(土)10:00～15:00

※20(土)は8:30～10:00

抽選日 5/20(土)10:00

場 富久山クリーンセンター管理棟

市内在住の方(営利目的や転売目的の方は除く。)

展示会場に来場し、備え付けの申込書により1世帯1点のみ。

※世帯員以外の方の代理申請は不可。応募多数の場合は抽選。申し込みがない家具は、抽選会終了後、会場にいる当選者以外から再度受け付けます。

引取方法 当選日から10日以内に、当選者本人が引き取り。市で運搬は行いません。

清掃課 ☎924-2181

平成28年度の公文書開示制度・個人情報保護制度の運用状況

市政情報センター ☎924-3511

公文書開示制度の運用状況

Table with 2 columns: 開示請求・申出, 件数. Rows include 開示請求 (市内に住所を有する個人, 市内に事務所または事業所を有する個人・法人, 市内への通勤・通学者および市税納税義務者), その他の申出, 審査請求.

処理状況

Table with 7 columns: 取下, 開示, 一部開示, 不開示, うち不存在, 未決定, 計. Row 1: 0, 463, 256, 6, 6, 19, 744

個人情報保護制度の運用状況

Table with 2 columns: 項目, 件数. Rows include 市が個人情報を取り扱う事務の届出, 自己情報開示請求, 自己情報開示に関する審査請求, 自己情報の訂正・削除・利用中止請求.

処理状況

Table with 7 columns: 取下, 開示, 一部開示, 不開示, うち不存在, 未決定, 計. Row 1: 0, 35, 16, 5, 5, 1, 57

上下水道局時間外窓口の開設

5月29日(月)～31日(水)午後5時15分～7時30分

水道料金などの支払い、相談
お客様サービスセンター ☎932-7641

募集・講座

中国語ではなそう

5月15日(月)午後7時～8時
総合福祉センター

対中国語を母語としない方で、ある程度話せる方
定7人程度 ※予約制

市国際交流協会(国際交流サロン) ☎924-2970

市民学校

共通 市内在住・在勤の方

料800円

中央公民館 ☎934-112
12窓口、電話または市ウェブサイト。

洋画と暮らす(全6回)
5月23日～6月27日の毎週火曜日午後2時～4時

未就学児(定6人)
6か月以上の未就学児
内洋画の見方を学んで、水彩画から描いてみる

方言生活(全4回)
6月16日～7月7日の毎週金曜日午後2時～4時

未就学児(定6人)
6か月以上の未就学児
内方言について学び、郷土の言葉を生かす

5月16日(火)

地域職業訓練センターの講座

共通 市内在住・在勤の方
定20人

材料金を添えて、同センター ☎932-7900 窓口へ。

タブレット入門講座
6月10日(土)午前9時10分～午後5時10分

基本アプリの操作や活用方法など
料1千200円(教材費別)

5月9日(火)

医療事務(医科)全日講座(全15回)
6月14日(水)～7月19日(水)の毎週月・水・金曜日午前9時30分～午後2時30分

医療事務全般(歯科を除く)
料1万200円(教材費・受験料別)

5月10日(水)



International Medical Care University advertisement. Features text: 「最短」で「先進的な知識と技術」を身に付けた、「チーム医療・チームケア」の一員を郡山市で目指す! 5/13(土)・27(土) オープンキャンパス開催 10:30～13:30. Contact: 0120-160-956.

Best Firm advertisement. Features text: 亡くなった方の相続手続きはすべて、ベストファームにお任せください。相続相談実績 6000 件以上 / 初回面談 完全無料 / 土・日・祝日も営業中. Contact: 0120-165-246.

5月の休日のお医者さん

土・日曜日、祝日…駅前健康相談センター ☎983-7715
平日…保健所総務課 ☎924-2120

診療時間 9:00~17:00

※休日当番医の急な変更や混雑する場合がありますため、事前に電話確認の上、受診することをお勧めします。最新の情報は市ウェブサイトをご覧ください。



月日	診療科目	医療機関名	所在地	電話
5/3(祝)	小児科	さかい小児科クリニック	喜久田町	☎921-2216
	内科・消化器科・眼科	古川内科眼科医院	小原田四丁目	☎956-6500
	整形外科・リウマチ科・リハビリテーション科	おざわ整形外科クリニック	御前南六丁目	☎966-2811
5/4(祝)	小児科	かわなこどもクリニック	安積三丁目	☎947-5377
	内科・神経内科	ひだ内科・神経内科クリニック	富久山町	☎934-3899
	耳鼻咽喉科	えんどう耳鼻咽喉科医院	大槻町	☎962-0333
5/5(祝)	小児科	ユアクリニックたかはし	虎丸町	☎990-0646
	内科	郡山病院	清水台二丁目	☎932-0107
	眼科	八木眼科医院	堤下町	☎922-4970
5/7(日)	小児科	チルドレンクリニック	大槻町	☎952-3721
	内科	長岐医院	菜根三丁目	☎922-9415
	皮膚科	長谷川皮膚科医院	栄町	☎923-0821
5/14(日)	小児科	むかわクリニック	八山田五丁目	☎933-7788
	内科	さかえ内科クリニック	横塚二丁目	☎941-2202
	精神科・心療内科	太田メンタルクリニック	堂前町	☎935-5560
5/21(日)	小児科	じんキッズクリニック	山崎	☎974-2525
	内科・精神科・心療内科	コスモス通り心身医療クリニック	鳴神三丁目	☎962-7202
	眼科	山田眼科医院	駅前一丁目	☎922-1648
5/28(日)	小児科	すみここどもクリニック	本町二丁目	☎935-5000
	内科・循環器内科	うじえ内科クリニック	大槻町	☎961-7888
	麻酔科・整形外科・内科	鶴見坦民井診療所	鶴見坦一丁目	☎927-8447
6/4(日)	小児科	久米こどもクリニック	島二丁目	☎923-0585
	内科・消化器内科・肛門外科	さがわ内科・消化器科クリニック	富田町	☎991-1733
	眼科	菊池眼科	安積町	☎983-1113

休日・夜間急病センター ☎934-5656

医療介護病院 ☎934-1240

診療時間	診療科目
日曜日、祝日 9:00~17:00	内科、小児科、 歯科
毎夜間 19:00~22:00	内科、小児科

診療時間	診療科目
月~金曜日 (祝日を除く) 9:00~12:00	内科、整形外科、 リハビリテーション科、 皮膚科

※休日当番薬局については、郡山薬剤師会ウェブサイトをご覧ください。

夜間にお子さんの体調が急変したら、「福島県子ども救急電話相談」
#8000または ☎024-521-3790 をご利用ください。
相談時間…毎日19:00~8:00

ウォーキング教室

時5月23日(火)午前9時30分~11時
30分 場総合体育館
対40~69歳の運動制限のない市民
定30人 ※予約制

※補装具(特に車いす・義足)を申請する方は、事前に身体障害者手帳を持参し、障がい福祉課窓口へ。
問障がい福祉課 ☎924-2381

健康

健康振興財団の講座

【共通】場保健所
問・申同財団 ☎924-2911
時5月24日(水)、8月25日(金)、11月22日(水)、2月16日(金)午後1時30分~3時30分 定20人
内生活習慣病を予防するウォーキングの指導や開成山公園周辺のウォーキング
※雨天時は、総合体育館で運動教室を実施します。
問・申地域保健課 ☎924-2900

軽自動車税のお知らせ

【共通】問市民税課 ☎924-2081
時5月10日(水)
納税通知書の送付

22日(水)、2月16日(金)午後1時30分~3時30分 定20人
内口口モ子防体操、ロコモチェック
血液をサラサラにするための食事
時5月27日(土)午前9時30分~午後1時 定15人
内調理実習 料500円
生活習慣病予防教室
高血圧改善コース(全7回)
時6月7日(水)~8月23日(水)(5月下旬に事前検査有)
対直近の健診結果で血圧に異常の

あった方や治療中の方(健診結果を要持参) 定10人
内塩分測定、講話、運動、調理実習など 料2千円
申5月8日(月)~
お肌のアンチエイジング
時6月10日(土)午前9時30分~11時30分 定15人
内肌の老化を防ぐ方法、手入れの仕方など 料500円
申5月10日(水)~



郡山布引風の高原でヒマワリ&野菜の種まきを体験しよう♪(全2回)

時6/24(土)・8/26(土)9:30~12:00
場布引風の高原(湖南町)
定150世帯
内ヒマワリと大根の種まき、キャベツの苗植え、収穫
料1世帯1,500円
※野菜の生育状況により日程が変更になる場合有。
※2回とも参加できる方に限ります。
問・申5/23(火)までに、往復はがきに参加者全員の氏名(ふりがな)、年齢、住所、電話番号を記入し、〒963-8601(住所不要)農業政策課 ☎924-2201へ郵送。

音声パソコンボランティア教室(全5回)

時6月13日~7月11日の毎週火曜日午前10時~正午
場障害者福祉センター
対パソコンでローマ字入力ができる方 定8人
内視覚障がい者のパソコン操作をサポートする技術を学ぶ
講加藤豊さん(郡山盲人協会)
問・申6月5日(月)までに同センター ☎934-5811へ。

障害者生活支援相談員の募集

障がい者やその家族の相談に応じて、地域や行政機関などと連携しながら、支援活動を行う相談員を募集します。
時5月31日(木)まで
対障がい者やその家族の相談に応じる意欲のある方 ※詳しくは市ウェブサイトをご覧ください。
問障がい福祉課 ☎924-2381

税金

固定資産税のお知らせ

【共通】問資産税課 ☎924-2091
時5月15日(月)
納税通知書の送付

納付期限:5月31日(水)
※軽自動車税は、月割課税(還付)制度がありません。4月1日時点の所有者に、その年度分の税を課税します。
減免申請
心身に障がいのある方が軽自動車所有する場合、条件により税の減免が受けられます。
※詳しくは、広報こおりやま4月号または市ウェブサイトをご覧ください。

障がいのある方

身体障がい者相談会
時5月11日(木)午後1時~3時
場障害者福祉センター
対身体障がい者(肢体不自由者)
※課税明細書を同封しますので、内容をご確認ください。
▼評価額について
固定資産税のうち、土地と家屋は、原則3年ごとに価格を見直し(評価替え)、平成27年度に見直しを行いました。
今年度は据え置きになりませんが、地価が下落した土地は、見直しを行います。

郡山商工会議所 ビジネス・スクール

講座:エクセル・ワード入門、JWCAD(初級)、リテールマーケティング(3級)、宅地建物取引士TOEIC無料体験、TOEIC対策、イラレ・フォトシヨ、フライングシヤルプランナー(3級)、中級簿記
※詳しくは同所ウェブサイトをご覧ください。
問・申同所 ☎921-2611

郡山布引風の高原でヒマワリ&野菜の種まきを体験しよう♪(全2回)

時6/24(土)・8/26(土)9:30~12:00
場布引風の高原(湖南町)
定150世帯
内ヒマワリと大根の種まき、キャベツの苗植え、収穫
料1世帯1,500円
※野菜の生育状況により日程が変更になる場合有。
※2回とも参加できる方に限ります。
問・申5/23(火)までに、往復はがきに参加者全員の氏名(ふりがな)、年齢、住所、電話番号を記入し、〒963-8601(住所不要)農業政策課 ☎924-2201へ郵送。

障害者福祉センターの講座

問・場・申同センター ☎934-5811、FAX933-2336
※①⑥以外は必要に応じて無料送迎有

講座名	期間	対象	定員	申請期限
①グラウンド・ゴルフ教室(全12回)	5/17~10/18(8/16を除く)の奇数週の水曜日 13:30~15:00	身体障がい者	20人	5/8(月)
②カラオケ教室(全8回)	5/23~9/12の第2・4火曜日 13:30~15:30	身体障がい者	17人	5/10(水)
③俳句教室(全8回) 料300円	5/26~1/26(12月を除く)の第4金曜日 13:30~15:30	身体障がい者	15人	5/10(水)
④フラダンス教室(全8回)	5/26~7/28の第1以外の金曜日 14:00~15:30	身体障がい者	15人	5/15(月)
⑤茶道教室(全8回) 料2,000円	6/2~3/2(11・1月を除く)の第1金曜日 14:00~15:30	身体障がい者	20人	5/19(金)
⑥料理クラブ(全6回) 料3,000円	6/4~12/3(10月を除く)の第1日曜日 10:00~13:00	自力で通所できる知的障がい者	12人	5/15(月)
⑦陶芸教室(全6回) 料3,000円	6/5~7/24(6/26、7/17を除く)の毎週月曜日 13:30~15:30	身体障がい者	12人	5/22(月)
⑧合唱教室(全8回)	6/6~2/6(1月を除く)の第1火曜日 13:30~15:30	身体障がい者	17人	5/22(月)
⑨水彩色鉛筆教室(全7回) 料600円	6/16~12/15の第3金曜日 13:30~15:30	身体障がい者	12人	6/2(金)

広告
補聴器専門店 新日本補聴器株式会社
障害者総合支援法補聴器代理店
新日本補聴器センター
郡山市若葉町14番23号(駐車場完備)
☎(024)934-7998
営業時間:午前9時~午後5時 定休日:日曜・祝日・第4土曜

聞こえいきいき
無料補聴器相談会
聞こえる喜びをあなたへ
無料個別訪問していただきます
SIEMENS oticon PHONAK
真心と誠実がモットーのゆっくりじっくり相談できる店

5月の主なイベントカレンダー

●…映画会 ●…音楽 ●…市政広報番組
▽…子育て ◎などは掲載ページ(10ページに掲載)
※申し込みが必要な場合有。詳しくは掲載ページで。



月	火	水	木	金	土	日
※放送時間は変更の場合有			ふくしまFM 18:10頃	コロシアム 7:53~7:58 TUF 18:55~19:00	rfc 8:45~8:50	FTV 14:55~15:00 FCT 17:25~17:30 KFB 17:55~18:00
1 リカちゃん展⑨(7/9回まで) 収蔵資料展⑨(6/18回まで) 読書週間展示⑭(11回まで)	2 GWは遊ぶぞ〜♪ GWイベント⑨(7回まで) 子どもオリンピック⑩(5回まで) サイエンスフェスティバル⑩(7回まで)	3 憲法記念日 カルチャーパークGWイベント⑨(7回まで) 子どもオリンピック⑩(5回まで) サイエンスフェスティバル⑩(7回まで)	4 みどりの日 みどりの日	5 こどもの日 こどもまつり④ 文学の集い⑨	6 駅前観望会⑩ 不思議の国のアリス⑭	7 おおまち笑・show・商⑧ 大型遊具⑬(13回まで) GWは取材です…
8 中国語ではなそう⑬	9 オレンジカフェ⑬ つくってあそぼう⑬ 320教室⑬	10 花かつみ盆栽展⑧(18回まで) レベッカ⑨ オレンジカフェ⑬(18回まで)	11 子ども祭り⑮	12 すくすく相談⑮ わくわくつどいのひろば⑮	13 ドリームランドフリーパス⑨(14回まで) ギャラリートーク⑨	14 スケート教室⑧ ケヤキまつり⑧ 白雪姫⑨
15 中国語ではなそう⑬	16 スマホ・ケータイ安全教室⑮	17 花かつみ盆栽展⑧(18回まで) レベッカ⑨ オレンジカフェ⑬(18回まで)	18 認知症サポーター養成講座⑬ 320教室⑮ キッズエアロビ⑮	19 春の森林ウォーキング⑨ プリザーブドフラワー教室⑩ 猫の飼い方講習会⑫ リユース家具展示抽選会⑬	20 春の森林ウォーキング⑨ プリザーブドフラワー教室⑩ 猫の飼い方講習会⑫ リユース家具展示抽選会⑬	21 世界名作童話⑨ まちなかふれあいウォーク⑩ オレンジカフェ⑬ 木の枝クラフト作り⑮
22 バス回数券出張販売⑮(23回まで) 食育講座⑮	23 オレンジカフェ⑬ 子育てボランティア養成講座⑭ 妊婦さんのデンタルケア⑮ ウォーキング教室⑮	24 マララ⑧ 僕らの昭和⑧ 320教室⑮ 移動サロン⑮	25 オレンジカフェ⑬ つくってあそぼう⑬	26 わくわくつどいのひろば⑮	27 まちなか子ども夢駅伝⑧ ドリームランドフリーパス⑨(28回まで) 園芸教室⑩ オレンジカフェ⑬ こおりやま市政なう！(KFB14:15~14:30)	28 市場の朝市⑧ ふれあい農業体験⑧ 菖蒲湯⑧ 高柴デコ祭り⑧ 文学の集い⑨ 美術講座⑨ みどり講習会・月釜⑩
29 子育て講座⑭	30 6月号もお楽しみに！	31 320教室⑮	朝市のお知らせ ▶おはよう市場(総合体育館西側駐車場) 毎週日曜日 5:00~7:00 ▶花野果パレット市(ヤマダ電機NEW郡山南店駐車場) 5/20(土)・27(土) 6:00~7:00 ▶東部ニュータウン朝市(東部地域子育て支援センター駐車場) 5/21(日)・28(日) 6:00~		月別火災発生状況 防犯危機管理課 ☎924-2161 3月の主な火災発生原因「たき火」 累計(10月~3月) 平成28年度 47件 平成27年度 51件 前年比 -4件	

取材ノート

5割。野球では首位打者で、うが、私の取材日降確率です。広報一年生として、表現方法など悩むこともありますが、「雨降って地固まる」。太陽が微笑む日を信じ、日々勉強します！

取材ノートの裏面に、おはよう市場、花野果パレット市、東部ニュータウン朝市、朝市のお知らせ、月別火災発生状況、3月の主な火災発生原因「たき火」のグラフが掲載されています。

表紙によせて

郡山を代表する高柴デコ祭り！ひよっこやおかめが、陽気に踊るので、お客さんからたくさんのお笑い、お歌、お話しが飛び出します。元気な踊り手大募集なので、私もカメラを置いて踊ろうかな。

一緒におどんねかい(高柴デコ屋敷)

5月の無料相談・検査

法律・行政・人権相談など

☎①~⑥市民相談センター ☎924-2155、⑦福島地方務局郡山支局 ☎962-4500、⑧⑨消費生活センター ☎921-0333、⑩総務法務課 ☎924-2031、⑪保健福祉総務課 ☎924-3822、⑫市民安全課 ☎924-2151、⑬総合教育支援センター ☎924-2541

種別	日時など	会場
①法律相談 ※予約制、1人20分	11(木) ①1月~ 16(火) ②8月~ 27(土) ③15月~ 6/8(木) ④29月~ 時間はいずれも13:00~16:00	市民相談センター
②行政相談	9(火)13:00~16:00	市民相談センター
③増改築相談	9(火)13:00~16:00	
④公証人相談会	10(水)13:00~16:00 ※予約優先	
⑤土地家屋調査士相談	10(水)13:00~16:00 ※予約優先	さんかくプラザ
⑥登記相談	25(木)13:00~16:00 ※予約優先	
⑦特設人権相談所	11(木)13:00~16:00	消費生活センター
⑧多重債務法律相談	12(金)・26(金)13:30~15:30 20(土)10:00~12:00 ※予約制、1人30分	
⑨生活再建相談(家計の見直し)	17(水)13:30~14:30 ※予約制、1人60分	片平公民館、喜久田公民館
⑩さわやか行政相談	29(月)10:00~15:00	
⑪生活困窮者家計相談	随時 ※予約制、1人60分	保健福祉総務課
⑫交通事故相談	月~金曜日(祝日除く)10:15~17:00 ※県政相談コーナーでも受付可	市民安全課
⑬いじめ法律相談ホットライン	10(水)・24(水)15:00~17:00 ☎市内在住の小・中学生およびその保護者 ☎935-0080	

労働相談

☎雇用政策課 ☎924-2261

種別	日時など	会場
フリーター・ニート等就職支援相談会	13(土)・24(水) 9:00~13:00 ☎本人・家族など ☎各4人 ※予約制	労働福祉会館

保健所の相談・検査

☎地域保健課 ☎924-2163
駅前健康相談センター(ビッグアイ7階) ☎983-7715

種別	日時など	会場
こころの健康相談	臨床心理士…1(月)・15(月)・29(月) 精神科医師…12(金)・19(金) 時間はいずれも14:00~16:00 ※予約制	保健所
精神保健福祉士による電話相談	毎週水曜日 9:00~16:00 ☎924-5560	—
HIV・梅毒即日検査	9(火)・16(火)14:00~19:00 ※予約制 ☎各15人 20(土)受付13:30~14:00 ※予約不要 ☎20人	保健所 駅前健康相談センター
肝炎ウイルス検査	随時 ※予約制	保健所
骨コウ相談(骨密度測定、栄養相談など)	13(土)・28(日)13:15~16:00 ☎983-7715 ※予約制 15(月)13:30~18:30 ☎924-2900 ※予約制	駅前健康相談センター 保健所
アルコール談話会	23(火)13:30~15:00	保健所

女性のための相談

種別	日時など	問・場・申
女性のための相談日	①13(土)・18(木)・22(月)・28(日) ②30(火) 時間はいずれも13:00~16:00 ※予約制、1(月)~受付 ☎①夫婦関係の悩みや福祉制度など②法律相談	さんかくプラザ ☎924-0900
子どもと家庭に関する相談	8:30~18:00 (20(土)・21(日)を除く。) ☎子どもの養育、DV、家庭問題、ひとり親家庭の相談など	ニコニコ子ども館 子ども家庭相談センター ☎924-3341
女性のための電話相談・ふくしま	月~金曜日(祝日を除く。) 10:00~17:00	フリーダイヤル ☎0120-207440

皆さんの善意(寄附者紹介)

3月中にご寄附をいただいた方をご紹介します。心温まるご寄附をいただき、ありがとうございました。

物品の寄附 ※匿名の方からの寄附…2件

物品の種別	氏名	住所
写真一式	日本大学工学部写真部 様	田村町
「郡山の民話」CD	郡山東ロータリークラブ 様	賀庄
キッズコーナー	郡山安積ロータリークラブ 様	大町
LED防犯灯	㈱東栄住宅 様	東京都
自動ドア装置一式	NPO法人全国自動ドア産業振興会 様	東京都

金銭の寄附 ※匿名の方からの寄附…1件

寄附の種別	氏名	住所
すこやか子育て基金	㈱柳電工 様 柳沼 正昭 様 (株)トーダン 様 まつどだっこんちえと 様	富田町 埼玉県 東京都 千葉県
音楽堂整備基金	郡山音楽連盟 様 阿部製粉(株) 様	八山田 日和田町
篤志奨学資金 給与基金	(株)ランド・コックス不動産販売 様 (有)フタバ装飾不動産 様 鳥取市立城北小学校 様	桑野 大町 鳥取県
交通遺児激励寄附金	親父の逆襲実行委員会	舞木町
子どもの遊び場 屋内遊具購入費用	NTTドコモグループ 様	東京都