



### 特集 市民の皆さんに聞きました！ 2017年の10大ニュース

### 年末年始のお知らせ 文化・教育・技能功労等表彰

### タバコのリスク、知っていますか？ 人事行政運営等の状況

郡山 広報 2017 12 発行 郡山市政策開発部広報課 〒963-8601 福島県郡山市朝日一丁目23番7号 TEL/024(924)2066 FAX/024(924)3180 印刷/不二印刷株式会社 平成29年12月1日発行



### 郡山から世界へ

— from KORIYAMA to the WORLD —  
[Vol.36 藤乃 優里さん]

音楽記号や動植物、童話などをモチーフにした繊細でファンタジーな作品を仕上げ、国内外で高い評価を受けている、切り絵作家の藤乃優里さん。切り絵アートを通して、震災後に感じる福島への思いなどを伺いました。

タイトル Venice



#### 切り絵アートとは？

はさみやカッターなどを使用して、線を残しながら切り進めるという絵画の手法。何枚も重ねることで、立体的な表現もできる。影を含めたシルエットを楽しむアートである。完成する形を考えながら指先を動かすので、近年は認知症予防として、高齢者の頭の体操にも用いられている。

#### 素晴らしい福島を世界に

物心が付いた頃から、絵を描くことに夢中でした。高校卒業後、海外で本格的に絵画を学びながら制作活動を続けました。その後、出産をきっかけに郡山へ戻りました。当時は、芸術家としての生活に不安を感じていて、活動をやめようと思ったこともありました。そんな時、突然今までの活動が浮かんでくるのです。思い立ってすぐに一つの作品を仕上げ、切り絵作家としての活動を始めました。

海外で個展などを開催した際に、想像しているよりもフクシマの名前が、世界で知られていると感心しました。これは、福島を素晴らしい技術などを世界に発信するチャンスだと思っています。私の作品をきっかけに、芸術だけではなく、食や文化など、たくさん素晴らしい福島を世界に知ってほしいですね。

今後は、切り絵に興味を持ってもらうワークショップの開催なども考えています。「何度でも見て、楽しめる。」そんな作品を、これからも作り続けていきたいですね。



藤乃 優里さん  
小山田小・行健中・清陵情報高校卒業後に、フランス・イタリヤの美術学校に在籍しながら、独自の制作活動を始めます。2009年から本格的に、切り絵の制作に取り組んでいる。さまざまな手法を取り入れ、綿密に計算されて仕上げられた作品は、国内外で高い評価を受けている。



#### 明日の自分

バイバイ  
今までの自分  
バイバイ  
泣き虫な自分  
バイバイ  
そう言い二歩ふみだす  
バイバイ  
そう言って 立ち止まる  
バイバイなんてしてなくていい  
ちょっとずつ変わっていけばいいのだから

そうすると  
新しい自分 良い自分が  
見つかるはずだから  
そしたら  
ばいばい  
より  
はじめましてを  
言うのかな

平成28年度「ぼくらのひろば」から

#### 小学校の町探検

小学校の授業で、町探検を宇宙でもできたら楽しいと思い、描きました。

慣れないコンピュータでの制作は大変でしたが、宇宙に浮かぶ水球の表現や同色の濃淡に変化を加えるなど、色鮮やかに完成させました。この作品で学んだ技術を、美術部の活動に生かしたいです。

第17回コンピュータグラフィックス展  
静止画部門大賞

# CONTENTS

## 広報こおりやま12月号 目次

- 04 **特集1** 市民の皆さんに聞きました！  
2017年の10大ニュース  
市民の皆さんが今年印象に残った出来事を、ランキング形式で振り返ります。  

- 06 スポットライト  
EU国際都市間協力プロジェクトに採択されました  
成人のつどいを開催します  

- 08 年末年始のお知らせ  
施設の休館情報、ごみの収集日など
- 09 文化功労賞・教育委員会表彰  
技能功労者表彰・市長特別表彰
- 10 イベントステージ  
ビッグツリーページェント・フェスタ  
郡山スケート場オープン  
磐梯熱海温泉つるりんこ祭  

- 13 We Love Koriyama  
ひとまちストーリー「柴宮第一自治会」  
市長コラム  

- 14 **特集2** 吸わない人の健康にも大きな関わりがある  
タバコの煙に潜むリスク、知っていますか？  
数百種類もの有害物質が含まれるタバコの健康へのリスクや、受動喫煙を防ぐための市の取り組みを紹介します。  
市公共施設の敷地内禁煙がスタートします。  

- 15 いきいきシニア  
「福祉まるごと相談窓口」の開設  

- 16 子育てスイッチ！  
「寺子屋郡山」受講生募集  

- 18 人事行政運営等の状況
- 20 ふおっと！ニュース  
ウィンター・フェスティバル  
ニコニコこども館まつり  

- 21 みらいトピックス  
セーフコミュニティ県内初認証
- 22 情報ジュークボックス  
休日のお医者さん、無料相談・検査など

# INFORMATION

## 市政へのご意見をお寄せください

☎ 広聴広報課 ☎ 924-2061



市ウェブサイト  
「ご提案・ご意見」



市民の声送ろう FAX

郡山市 市民提案制度 検索 FAX 0120-435106

※市役所や各行政センターなどの「市民の声」のボックスに、直接ご意見を投函することもできます。



## 「ココナビこおりやま」で対応しました！



ポールが外れています。

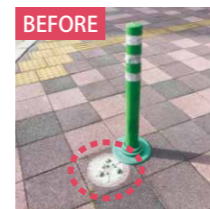

側溝に広い隙間があります。



## 市の人口【11月1日現在】

人口…334,665人(-88)

世帯数…141,081世帯(+51)

※( )内の数字は前月比



## 今月の納期【1月4日(木)まで】

固定資産税…第4期

☎ 資産税課 ☎ 924-2091

国民健康保険税(普通徴収)…第6期

☎ 国民健康保険課 ☎ 924-2141

後期高齢者医療保険料(普通徴収)…第5期

☎ 国民健康保険課 ☎ 924-2146

介護保険料(普通徴収)…第6期

☎ 介護保険課 ☎ 924-3021

法人市民税・事業所税…10月決算法人

※事業年度終了の日から2か月以内

☎ 市民税課 ☎ 924-2081



## こおりやま百景

## 善導寺 除夜の鐘

一年の締めくくりに、ゴーン、ゴーンとくすかに空気を震わせて、荘厳な音を響かせる除夜の鐘。清水台にある善導寺鐘楼でも、毎年12月31日の午後11時30分になると108回の鐘が突かれます。胴張りの円柱など、奈良時代以前の建築様式も取り入れて昭和33年に再建された善導寺鐘楼は、平成27年に国登録有形文化財となりました。

響き渡る鐘の音に耳を澄ましなが、今年を静かに振り返ってみませんか。



▲古代建築の意匠が取り入れられた善導寺鐘楼

# 2017年の10大ニュース

10月下旬～11月上旬に各公共施設やネットアンケートなどで、多くの市民の皆さんに「2017年の印象に残ったニュース」をアンケート調査しました。結果をランキングで紹介します。

問 広聴広報課 ☎924-2061

第1位  
169点

## 郡山しんきん開成山プールオープン



震災により、運動の機会が少なくなった子どもたちの健康増進と競技力向上を図るため、整備を進めてきた「郡山しんきん開成山プール」が7月にオープンしました。以前は屋外にあった旧開成山水泳場が、1年中快適に利用できる屋内温水プールに生まれ変わりました♪市民のみなさんに長く愛されるプールを目指します。

このプールで練習して、ビート板が無くても泳げるようになりました。もっと上手になって学校のリレーに出たいです。

増子 碧斗さん・結愛さん(大槻町)



第2位  
146点

## 88年ぶりの新駅「郡山富田駅」開業！

市内では88年ぶりとなる新駅「郡山富田駅」が4月に開業しました。新駅は郡山駅と喜久田駅の間に位置し、安達太良山をモチーフにした三角屋根が特徴です。また、Suica対応の改札機や待合室、約250台が止められる駐輪場があります。近隣には大学や住宅地があり、更なる利便性の向上が図られています。



近所に駅ができて、とても便利になりましたね。子どもたちは電車が好きなので、たくさん利用したいです。

太田 裕美子さん(名郷田)

第3位  
95点

## 湯浅譲二さん名誉市民に



本市出身の作曲家・湯浅譲二さんが名誉市民となり、11月1日に推戴式が行われました。湯浅さんは、日本の現代音楽の礎を築くとともに、幅広い分野で創作活動を続けられ、国際的にも高く評価されています。また、本市においても多くの作品を製作されるとともに、フロンティア大使として、まちづくりや文化振興に大きく貢献されています。

湯浅さんは、郡山を代表する音楽家なのでうれしいです。私の孫も吹奏楽をやっているので、音楽で郡山がさらに盛り上げてほしいです。

柳沼 タイ子さん(大槻町)



第4位 86点

## 品川市政 2期目スタート



4月の市長選挙において、品川市長が当選しました。再選後の初登庁では、多くの市民や職員に迎えられ、「バックキャスト思考で、市民総活躍こおりやまの実現を目指す」と決意を述べました。

第6位 49点

## 子育て支援がさらに充実！



市内3カ所で、子どもの遊び場の整備が完了しました。また、郡山版ネウボラ「ニコニコサポート」や、子育て支援アプリ「ニコサポアプリ」の配信を開始するなど、子育て支援を一層強化しました。

第5位 64点

## 中央図書館が再オープン



耐震改修工事が完了し、8月に中央図書館が再開館しました。床やトイレなどの設備を新調したほか、インターネットでの音楽配信サービスを導入。今後も、使いやすい図書館を目指します。

第7位 31点

## セーフコミュニティ認証取得の内定



11月に安全・安心なまちづくりの国際基準「セーフコミュニティ」の認証取得のため、海外指導員による現地審査を受けました。今後も市民・団体・行政が協働して、住みやすいまちを実現します。(関連21ページ)

第8位 28点

## 市公共施設が敷地内禁煙に



市民の皆さんの受動喫煙による健康被害防止や、健康増進のため、12月から市の公共施設(庁舎や行政センター、公民館、体育館、社会福祉施設、公園など)を敷地内禁煙にします。(関連14ページ)

第9位 17点

## 一般住宅などからの除去土壌等の搬出とため池除染本格始動



一般住宅などの除染で発生した除去土壌等の搬出が開始されたほか、農業用ため池の本格的な除染が始まりました。今年度は、市街地5カ所のため池除染が完了予定です。(関連21ページ)

第10位 15点

## 県内初！水素ステーション運用開始



地球温暖化対策に期待できる水素の活用を推進するため、県内初となる水素ステーションを市役所内に設置し、6月に運用を開始しました。今後も水素エネルギーの普及啓発を図ります。

1年間いろいろな出来事がありましたね。

来年も内容盛りだくさんの広報をお届けします！



まちづくりに皆さんの声を  
**パブリックコメント募集**

【素案の閲覧場所】市ウェブサイト、市政情報センター、各行政センター、各市民サービスセンター、各担当課

【対象】市内在住・在勤・在学の方、各計画(案)に利害関係がある方

【問・応募方法】任意様式に住所、氏名、電話番号を記入し、下表の応募先まで郵送、FAX、市ウェブサイト、メールまたは窓口へ



意見を募集する計画(案)など	応募先(応募期間)
公共施設等総合管理計画個別計画	〒963-8601(住所不要)公有資産マネジメント課 ☎924-2051、FAX931-3245 ✉shisetsu-keikaku@city.koriyama.fukushima.jp (12/1(金)~1/5(金))
第三次郡山市食育推進計画	〒963-8024 朝日二丁目15-1 保健所地域保健課 ☎924-2900、FAX934-2960 ✉tiikihoken@city.koriyama.fukushima.jp (12/1(金)~1/5(金))
第二次みなぎる健康生きいきこおりやま21(改訂版)	〒963-8024 朝日二丁目15-1 保健所総務課 ☎924-2120、FAX934-2860 ✉hokenjosoumu@city.koriyama.fukushima.jp (12/1(金)~1/5(金))
第三次こおりやま男女共同参画プラン	〒963-8601(住所不要)男女共同参画課 ☎924-3351、FAX921-1340 ✉danjokyoudou@city.koriyama.fukushima.jp (12/6(水)~1/5(金))
第三期郡山市地域福祉計画	〒963-8601(住所不要)保健福祉総務課 ☎924-3822、FAX924-2300 ✉hokenfukushi@city.koriyama.fukushima.jp (12月上旬~1月上旬予定)
第四期郡山市障がい者福祉プラン	〒963-8601(住所不要)障がい福祉課 ☎924-2381、FAX933-2290 ✉shougai@city.koriyama.fukushima.jp (12月上旬~1月上旬予定)
第七次郡山市高齢者福祉計画・郡山市介護保険事業計画	〒963-8601(住所不要)地域包括ケア推進課 ☎924-3561、FAX934-8971 ✉houkatucare@city.koriyama.fukushima.jp (12月中旬~1月中旬予定)
第二次郡山市協働推進基本計画	〒963-8601(住所不要)市民・NPO活動推進課 ☎924-3471、FAX931-5186 ✉shiminnpokatudou@city.koriyama.fukushima.jp (12月中旬~1月中旬予定)
第二次こおりやまユニバーサルデザイン推進指針	〒963-8601(住所不要)市民・NPO活動推進課 ☎924-3471、FAX931-5186 ✉shiminnpokatudou@city.koriyama.fukushima.jp (12月中旬~1月中旬予定)
(仮称)郡山市まちづくり基本指針	〒963-8601(住所不要)政策開発課 ☎924-2021、FAX924-2822 ✉seisaku-kaihatsu@city.koriyama.fukushima.jp (12/20(水)~1/19(金))
(仮称)第三次郡山市食と農の基本計画	〒963-8601(住所不要)農業政策課 ☎924-2201、FAX938-3150 ✉nouyouseisaku@city.koriyama.fukushima.jp (12月下旬~1月下旬予定)

**EU国際都市間協力プロジェクトに採択されました**

問産業創出課 ☎924-2271

本市は、ドイツ・エッセン市とともに、「EU国際都市間協力プロジェクト」に11月6日付けで正式に採択されました。このプロジェクトは、EUの都市と世界各国の都市がペアとなり、相互訪問や会議、セミナーなどの交流を通じて、問題解決に向けて取り組みや事例などを学び合い、実行計画を作成します。

今後はエッセン市と連携・交流を深め、再生可能エネルギーや医療機器関連産業を中心とした新産業の更なる振興・集積を図ります。



ドイツ・エッセン市

KORIYAMA×HATACHI 彩物語  
**成人のつどい(成人式)を開催します**

問生涯学習課 ☎924-2441、FAX935-7834



企画委員のアイデアが詰まったアトラクションが満載！新成人の皆さん、ぜひご参加ください。

【日時】1/7(日)13:30(開場12:30~)

【会場】ビッグパレットふくしま

【対象】平成9年4月2日~平成10年4月1日に生まれた方 ※市内に住居登録をしている方には、12月上旬に案内はがきを送付します。

**市外在住者の参加申し込み**

▶窓口での申し込み

【受付期間】12/1(金)~1/5(金) 【申込場所】生涯学習課または各公民館へ ※代理申請も可。

▶ウェブサイトからの申し込み

【受付期間】12/1(金)~22(金) 郡山市 成人のつどい 検索

**セルフスタンドでは安全に給油を**

問消防本部予防課 ☎923-8172

安全に給油するため、次のことを守りましょう。

- ・エンジンをかけたまま給油しない
- ・静電気除去シートに触れてから給油する
- ・給油中にライターなどの火気は使用しない
- ・自分でガソリン容器への小分けをしない



**年賀状は郡山の写真で♪**

問市観光協会 ☎954-8922

市内の特産品や観光名所などの写真を、市観光協会ウェブサイトに掲載しています。無料で簡単にダウンロードできますので、年賀状にぜひご利用ください。

素材…湖南の冬、高柴デコ屋敷「戌」、郡山布引風の高原、紅枝垂地蔵ザクラ、銚子ヶ滝など12点



▲湖南の冬

▲高柴デコ屋敷「戌」

▲郡山布引風の高原

▲紅枝垂地蔵ザクラ

**安全・安心な年末年始を！**

▶違法客引き撲滅キャンペーン(12/1(金)~31(日))

郡山駅周辺の風俗関係の客引き・スカウト・客待ち行為は禁止されています。誘われても利用せず、断る勇気を持ちましょう。

問市民安全課 ☎924-2151

▶年末年始の交通事故防止

市民総ぐるみ運動(12/10(日)~1/7(日))

交通ルールとマナーを守り、事故のない明るい年末年始を過ごしましょう。

●飲酒運転など悪質・危険運転の根絶

飲酒を伴う行事に車を持ち込んだときは、あらかじめハンドルキーパーを決めましょう。

●全席シートベルト・チャイルドシート着用の徹底

高速道路だけでなく、一般道でも全席シートベルトを着用しましょう。また、子どもの命を守るため、体格に合ったチャイルドシートを使用しましょう。



問市民安全課 ☎924-2151

▶年末年始の事件事故防止運動(12/10(日)~1/7(日))

年末年始は凶悪犯や窃盗犯、青少年非行が毎年多く発生する時期です。事件・事故が起きたら、すぐに110番通報しましょう。

また、戸締りやかぎのかけ忘れ、なりすまし詐欺には十分注意してください。

問市民安全課 ☎924-2151

▶年末年始火災予防運動(12/15(金)~1/14(日))

慌ただしい年末年始は、火気への注意が特に必要です。暖房器具の周りに燃えやすい物を置かないなど、火の取り扱いは十分注意しましょう。

問消防本部予防課 ☎923-8172



マイナンバーカードで児童手当などのオンライン申請  
**「子育てワンストップサービス」スタート**

問ソーシャルメディア推進課 ☎924-2511

子育てに関する手続きがオンラインで行える「子育てワンストップサービス」が、10月からスタートしました。

お手持ちのパソコンやスマートフォンなどで、児童手当の各種届け出や認可保育施設の入所申請などができます。また、各行政センターの窓口などに設置されている「マイナポータル用端末」からも手続きが行えます。

※サービスを利用するには、マイナンバーカードが必要です。

※お手持ちのパソコンからの利用にはマイナンバーカード対応のICカードリーダー、スマートフォンからの利用にはマイナンバーカード対応機種が必要です。



マイナンバーカードの交付申請は、マイナポータル用端末からも行えます。

※端末からの交付申請には、各家庭に郵送された通知カード(個人番号カード交付申請書)に記載されている「申請書ID」が必要です。



**子育てワンストップサービスの利用方法**

①手続きを選択

子育てワンストップサービスで、申請または届出をする手続きを選択します。

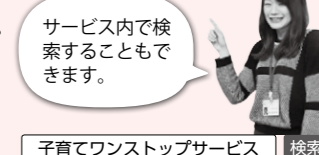

子育てワンストップサービス 検索

②必要事項を入力し、必要書類を添付

各種手続きに必要な情報を入力し、必要書類を添付して申請します。(書類の添付は、写真画像でも可)



スマートフォンでの撮影も可能ですよ。

**オンライン申請できる手続き一覧**

項目	手続き
児童手当	受給資格・児童手当額についての認定請求
	額の改定の請求・届出
	氏名変更や住所変更などの届出
	受給事由消滅の届出
	未支払の児童手当の請求
母子	寄附の届出
	妊娠の届出
保育	支給認定の申請
	保育施設等の利用申込
	保育施設等の現況届

# 文化功労賞・教育委員会表彰 技能功労者表彰・市長特別表彰

## 文化功労賞

### 【芸術の振興発展に寄与】

**藤蔭 篤也さん**  
(愛宕町/郡山日本舞踊協会副会長などを歴任)  
多年にわたり藤蔭流三藤会の会主として日本舞踊に取り組み、芸術の振興発展に貢献

### 【体育の振興発展に寄与】

**坂本 守さん**  
(昭和一丁目/市体育協会会長などを歴任)  
多年にわたりバレーボール競技の指導員として活動し、体育の振興発展に貢献

## 教育委員会表彰

### 教育功労者

#### 【学校教育の振興発展に貢献】

**角田 義和さん**  
(富田町/元小学校長)  
家庭や地域との連携を重視した学校運営や、人間性豊かな子どもたちの育成に取り組むなど、学校教育に貢献

**佐藤 守廣さん**  
(八山田二丁目/元小学校長)  
子どもたちの基礎学力の向上と人間力の醸成に取り組むほか、先進的な授業モニター制度を導入するなど、学校教育に貢献

**渡邊 清司さん**  
(熱海町/元小学校長)  
地域に根ざした学校運営に取り組むとともに、退職後も子どもたちの支援や相談活動に尽力するなど、学校教育に貢献

**上杉 辰男さん**  
(富田町/元中学校長)  
小学校と連携して中1ギャップの解消に取り組むほか、授業研究会の活性化を図り授業の充実にも努めるなど、学校教育に貢献

**安齊 悦子さん**  
(大槻町/大槻中央幼稚園長)  
豊かな自然と充実した環境で楽しく学べる幼稚園運営に努めるほか、教諭の研修制度構築に尽力するなど、学校教育に貢献

**相楽 正夫さん**  
(鳥一丁目/学校医)  
定期健康診断や健康相談、生活指導のほか、学校保健衛生の適切な助言や指導を通して、学校保健の向上に貢献

**石龍 良江さん**  
(大槻町/学校医)  
定期健康診断や健康相談、生活指導のほか、学校保健衛生の適切な助言や指導を通して、学校保健の向上に貢献



**佐藤 経二さん**  
(菜根三丁目/学校歯科医)  
虫歯予防や口腔衛生など歯科保健指導を行うとともに、歯科衛生の大切さを啓発し、学校歯科保健の向上に貢献



**永山 文雄さん**  
(大槻町/学校歯科医)  
虫歯予防や口腔衛生など歯科保健指導を行うとともに、歯科衛生の大切さを啓発し、学校歯科保健の向上に貢献

### 【社会教育の振興発展に貢献】

**安部 一美さん**  
(堤二丁目/県現代詩人会理事長などを歴任)  
詩作活動に取り組むほか、現代詩の普及啓発や指導に尽力し、文化の振興発展に貢献



**三森 正子さん**  
(鳥一丁目/県三曲連盟理事などを歴任)  
箏演奏の第一人者として演奏会などを通して伝統文化の普及に尽力し、文化の振興発展に貢献



**中山 重一さん**  
(日和田町/市青少年育成指導員)  
こどもまつりなどの行事運営に積極的に参画するほか、補導活動で青少年の健全育成に尽力し、社会教育の振興発展に貢献

### 【体育の振興発展に貢献】

**増子 トキさん**  
(菜根四丁目/県レディースバドミントン連盟理事長などを歴任)  
バドミントン競技の指導や普及のため同連盟を設立するなど、体育の振興発展に貢献

**佐藤 勝男さん**  
(安積町/市体育協会常任理事を歴任)  
市体育指導員や地区体育協会の活動で地域スポーツの普及に尽力し、体育の振興発展に貢献

**角田 幸一さん**  
(大平町/県剣道連盟常任理事などを歴任)  
剣道の指導や普及に尽力するとともに、指導者育成にも取り組み、体育の振興発展に貢献

### 教育関係優良団体



**寺子屋郡山**  
(会長 富田 孝志さん)

小中学生の学力向上のため学習会を開催するほか、教育委員会主催事業にも参加するなど、学校教育に貢献



**郡山バッハ研究会**  
(会長 斎藤 和夫さん)

バッハの難曲を演奏する技術はドイツの州政府から招聘されるほどの高い評価を受け、文化の振興発展に貢献

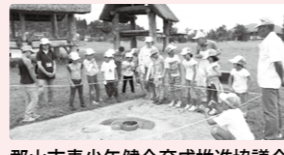

**朝日が丘地区協議会**  
(会長 清野 仁さん)

子どもたちの郷土愛を醸成するため、世代間交流や公民館と連携した事業に取り組むなど、社会教育の振興発展に貢献

## 技能功労者表彰



**五十嵐 公さん**  
(富田東五丁目/調理人)  
和食の豊富な知識と高い技術を有し、東北の素材を生かした料理を提供するなど、業界の第一線で活躍。後継者育成にも貢献



**伊藤 範夫さん**  
(須賀川市/調理人)  
市内事業所で和洋食の要素を取り入れた斬新な中国料理を創作し、地産地消の大切さも伝える。後進の技術指導にも貢献



**大和田 重さん**  
(安積町/石工)  
景観を生かしつつ、ブロックと自然石を組み合わせて積み上げる石積みの技術は高く評価。技術の継承にも貢献



**折笠 俊哉さん**  
(田村町/左官工)  
漆喰や珪藻土などを使う在来工法に、新しい技術を積極的に取り入れ、研究と技術の研さんに精励。若手の育成にも貢献



**佐藤 博三さん**  
(逢瀬町/調理人)  
地産食材を生かして、優れた包丁さばきで作る日本料理は業界で高く評価。技術の向上に努め、後継者の指導にも貢献



**平山 勲さん**  
(静町/鉄筋工)  
鉄筋を短時間で等間隔に配置する優れた技術を有するほか、海外からの研修生を受け入れるなど、後進の育成に貢献



**渡邊 仁子さん**  
(咲田二丁目/和服仕立・修理職)  
襦作りの早く美しい仕立て法を考案するなど、着物の豊富な知識を有する。県内家庭科教員の技術指導など業界の発展に貢献

## 市長特別表彰



**古川 求さん**  
(大槻町/広告美術工)  
高度な技術を生かした看板製作で、第29回技能グランプリ金賞を受賞し、厚生労働大臣賞に輝く。若手育成にも貢献

受賞された皆さん  
おめでとうございます



# 年末年始のお知らせ



## 施設の休館情報

※ の箇所は休業となります。ご注意ください。

施設名称	問い合わせ	12月							1月					
		25日(月)	26日(火)	27日(水)	28日(木)	29日(金)	30日(土)	31日(日)	1日(祝)	2日(火)	3日(水)	4日(木)	5日(金)	
行政窓口	市役所 ※1 市民課 ☎924-2131													
	行政センター・連絡所													
	郡山市民サービスセンター ☎922-5544							10:00~17:00※2						
	緑ヶ丘市民サービスセンター ☎941-3711													
	上下水道局 ※3 お客様サービスセンター ☎932-7641													
福祉	総合福祉センター ☎924-2950													
	寿楽荘・各地域交流センター 健康長寿課 ☎924-2401													
	逢瀬荘 ※4 ☎957-2828													
	サニーランド湖南 ※5 ☎983-2277							9:30~17:00			9:30~17:00			
子育て	ニコニコこども館 ☎924-2525													
	ペップキッズこおりやま ※6 ☎941-2711													
	大槻公園体験学習施設 青少年会館 ☎961-8282													
	カルチャーパーク(屋内遊び場) ☎947-5151													
	八山田こども公園 ☎925-3225													
	大安場史跡公園(子どもの遊び場) ☎965-1088													
スポーツ・レジャー	市内体育施設 ※7 総合体育館 ☎934-1500													
	郡山しんきん開成山プール ☎926-0450													
	ユラックス熱海 ☎984-2800													
	磐梯熱海スポーツパーク ☎984-1781													
	磐梯熱海アイスアリーナ ☎984-5377													
	西部体育施設 青少年会館 ☎961-8282													
	カルチャーパーク(体育館) ☎947-1600													
文化・教育	ミューカルがくと館 ☎924-3715													
	文学の森資料館 ☎991-7610													
	開成館 ☎923-2157													
	市民文化センター ☎934-2288													
	中央図書館・分館 中央図書館 ☎923-6601													
	地域図書館(希望ヶ丘・安積・富久山)													
	歴史資料館 ☎932-5306													
	大安場史跡公園 ※8 ☎965-1088													
	麓山の杜 ☎924-2194													
	ふれあい科学館 ☎936-0201													
	青少年会館 ☎961-8282													

- ※1 平日の業務終了後と土・日曜日、祝・休日、年末年始の休業中は、市役所本庁舎の東入口にある宿直室で宿日直員が戸籍届出書をお預かりします。
- ※2 取扱業務は、住民票の写し・印鑑登録証明書・戸籍謄抄本等・所得課税証明書・継続検査用の軽自動車税を除く納税証明書の発行、印鑑登録、市税などの納付のみ。
- ※3 水道料金・下水道等使用料窓口のみ
- ※4 機器点検のため、12/8(金)~11(月)は休館
- ※5 12/23(祝)は開館
- ※6 12/22(金)は臨時休館
- ※7 陸上競技場は改修工事のため、3/31(土)まで休業。
- ※8 ガイダンス施設のみ休業。公園には入場可
- ※9 展望ロビーは入場可

## ごみの収集と自己搬入

年末はごみ搬入が多くなりますので、早めに搬入してください。粗大ごみの電話受付は12/28(木)まで、年始は1/4(木)からです。

施設名称など	問い合わせ	12月							1月					
		25日(月)	26日(火)	27日(水)	28日(木)	29日(金)	30日(土)	31日(日)	1日(祝)	2日(火)	3日(水)	4日(木)	5日(金)	
ごみの収集	清掃課 ☎924-2181													
富久山クリーンセンター	☎932-3152												8:30~11:30	
河内クリーンセンター	☎957-2761													

## みんなで徹底しよう！ 三ない運動

- ① 政治家は有権者に寄附を贈らない！
- ② 有権者は政治家に寄附を求めない！
- ③ 有権者は政治家からの寄附を受け取らない！

選挙の有無にかかわらず、政治家(現に公職にある者、候補者だけでなく候補者になろうとする者を含む)や後援団体が選挙区内の人にお金や物を贈ったり、有権者が寄附を求めると受け取ることは罰則をもって禁止されています。

☎選挙管理委員会事務局 ☎924-2461

## 郡山市長・郡山市議会議員の 虚礼廃止

選挙によって選出される市長、議員等の職にあるものが、年賀状などの時候のあいさつ状(電報も含む)を出すことは、「答礼のための自筆によるもの」以外は「公職選挙法により禁止されています。

市民の皆様には、この趣旨をご理解いただき、ご協力をお願いいたします。

どうぞ、輝かしい新年を迎えられますようお祈り申し上げます。

郡山市・郡山市議会

# 12月のイベントステージ

## 市場の朝市

**日時** 12/17(日) 6:30~9:00  
**会場** 総合地方卸売市場  
**内容** 安全・安心な生鮮食品を格安で販売。  
 ※商品がなくなり次第終了  
**問** 同実行委員会 ☎962-9976



## 音楽イベント

### 麓山の杜ホールコンサート

**日時** 12/10(日) 13:30~15:30  
**会場** 麓山の杜とんがりふれあい館  
**内容** フルート、チェロ、サクソフォンなどによるクリスマスコンサート  
**問** 麓山の杜 ☎924-2194



### 第20回音楽都市こおりやまふれあいコンサート

本市フロンティア大使の本名徹次さんを迎えて、市民とオーケストラが共演する楽しいプログラムをお送りします。



**日時** 1/28(日) 14:00~  
**会場** 市民文化センター大ホール  
**出演** 本名徹次さん(指揮)、檀ふみさん(司会) 山形交響楽団(管弦楽)  
**問・申込** 12/23(祝) <消印有効>までに、往復はがきに住所、氏名、年齢、電話番号を記入し、〒963-8601(住所不要)文化振興課 ☎924-2661へ郵送。  
 ※1人1通で連名不可。応募多数の場合は抽選。

## チケット情報

**問** 市民文化センター ☎934-2288

### NHK交響楽団郡山公演

**日時** 3/20(火) 18:30~  
**会場** 市民文化センター大ホール  
**出演** 尾高忠明さん(指揮) 仲道郁代さん(ピアノ)



**料金** 一般席5,000円、高校生以下2,500円、車椅子席2,500円  
 ※未就学児入場不可  
**発売日** 12/16(土)~市民文化センター、うすい百貨店、チケットぴあ、ローソンチケットで。

## 市立美術館

**設備改修による休館**  
**期間** 来年7/6(金)まで

### アート・カフェ~Deepな作品鑑賞会

隣接する「juju130CAFE」で特別鑑賞会を開催します。

①版画編  
**日時** 12/2(土) 15:30~17:00  
**内容** 版画の種類や基礎知識、飾り方などの紹介

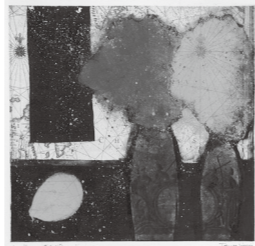

駒井 哲郎「花とレモン」  
昭和49年ころ モノタイプ・紙

②挿絵本編  
**日時** 12/9(土) 15:30~17:00  
**内容** 挿絵本や絵本の紹介と鑑賞

### 文学×美術講座

万葉集の歌をテーマにした絵画や写真を紹介します。

**日時** 12/10(日) 13:30~15:00  
**会場** ミューカルがくと館  
**定員** 40人



梶田 半古「蝶」  
明治40年代 岩絵具・紙

## 図書館映画会

### 富久山図書館

▶名作映画会「天心」  
**日時** 12/7(木) 10:00~11:40

### 中央図書館日和田分館

▶特別映画会「さよなら、アルマ 赤紙をもらった犬」  
**日時** 12/14(木) 10:00~11:40

### 中央図書館西田分館

▶おとなの映画会「駅馬車」  
**日時** 12/16(土) 13:30~15:10

### 中央図書館

【共通】**会場** 視聴覚ホール(3階)  
 ▶DVD映画会「いぬのえいが」  
**日時** 12/17(日) 10:00~11:40、14:00~15:40  
 ▶市民映画会「ハートの問題」  
**日時** 12/27(水) 10:00~11:50、14:00~15:50

## 文学の森資料館

▶文学の集い「百人一首に挑戦」  
**日時** 1/14(日) 13:30~15:00  
**会場** 久米正雄記念館  
**定員** 20人  
**申込** 12/14(木)~電話または窓口で。



## 磐梯熱海温泉つるりんこ祭



**日時** 12/3(日) 10:20~16:00 **会場** 郡山スケート場  
**内容** 氷上綱引き大会、スケート体験教室、つるりんこ鍋サービス  
**問** 同実行委員会 ☎984-2625

## 磐梯熱海スポーツパーク

**問** ☎984-1781  
 ▶郡山スケート場オープン  
**期間** 12/1(金)~2/28(水)  
**時間** 9:00~17:00  
**料金** 一般400円、高校生300円、中学生以下200円 ※貸し靴300円



## カルチャーパーク

### 映画会

【共通】**会場** 展示室  
 ▶こども映画会  
**日時** ①12/3(日)②17(日) 13:30~15:30  
**内容** ①「トムとジェリー」など  
 ②「サンタクロースになった少年」など  
 ▶パブリックシアター「若草物語」  
**日時** 12/13(水) 13:30~15:30

### イベント

▶ドリームランドクリスマス営業  
**日時** 12/23(祝)・24(日) 11:00~15:00  
 ※12/1(金)~3/16(金)は休園します。

期日	内容
共通	お楽しみ抽選会(乗り物券1,000円購入で1回抽選)、クリスマスコンサート15:00~16:00
24(日)	観覧車利用にくじでクリスマスプレゼント(50名分)、アリーナ無料開放イベント(縄跳び大会、がくとくんとじゃんけん大会など)、石筵ふれあい牧場移動動物園

▶ヨガ教室(全2回)  
**日時** 1/21(日)・28(日) 10:00~12:00  
**会場** 展示室 **定員** 20人 **内容** ヨガの基礎を学ぶ  
**料金** 100円(保険代)  
**申込** 12/23(祝)~1/14(日)に電話またはFAX ☎945-3882で。

## ビッグツリーページェント・フェスタ IN KORIYAMA



郡山の冬の風物詩、ビッグツリーページェント。郡山駅西口駅前広場や周辺商店街が温かな光に包まれます。  
**期間** 2/14(水)まで  
**時間** 17:00~23:30 (1/13(土)からは17:30~)  
**会場** 郡山駅西口駅前広場  
 ▶えきなかミュージックコンサート  
**日時** 12/15(金)・1/12(金) 17:00~  
**会場** エスパル郡山1階センターコート  
**問** 同実行委員会 ☎921-2610

撮った写真をInstagramで投稿しよう!  
 #イルミネーション、  
 #koriyamaphoto2017

## 商店街イベント

### ジャンジャンまつり

**期間** 12/2(土)~31(日)  
**会場** さくら通り虎丸商店街、合同庁舎通り商店会、門前商店会、麓山商店会、長者通り商店街  
**内容** 参加店500円ごとに抽選。スタンプラリーで景品が当たるWチャンス抽選会も開催。  
**問** 同実行委員会(麓山商店会内) ☎995-3440

### おおまち歳末大売出し

**期間** 12/18(月)~31(日)  
**会場** 大町商店街(大町通り)  
**内容** 3,000円お買い上げごとにクイズ付き懸賞はがきを進呈。応募はがきによる抽選会を開催。  
**問** 大町商店街振興組合 ☎931-6745

## 東部森林公園

### バードコール作りと野鳥観察

**日時** 12/17(日) 9:00~11:30  
**定員** 16人 ※予約制 **料金** 200円  
**申込** 12/1(金)~電話で。

### 親子凧作り体験

**日時** 12/23(祝) 10:00~13:00  
**会場** 凧作り…田村公民館、凧揚げ…同森林公園  
 ※芋煮の振る舞い有  
**定員** 10組 **料金** 1人300円  
**申込** 12/1(金)~電話で。





平成28年度「郡山市まちづくりハーモニー賞」市民活動実践部門受賞  
 会報の定期的な発行による地域の情報共有や、旅行の企画などを通じて住民同士の親睦を深め、明るく住みやすい地域づくりを目指す「柴宮第一自治会」。会長の稲場恒男さんに話を伺いました。

## ひとまちストーリー 柴宮第一自治会



柴宮第一自治会の皆さん



▲旅行先や移動中のバス車内で親睦が深まる旅行



▲町内の情報を共有し地域の人たちをつなぐ会報

**活動を始めたきっかけは？**  
 昭和48年の柴宮団地完成時に設立され、現在は270戸が加入する柴宮第一自治会ですが、設立後しばらくは、お知らせがある時にだけチラシを作る程度で、定期的に情報を発信していませんでした。

**どんな活動ですか？**  
 奇数月の1日に会報を発行しています。編集は私が中心となり、運動会をはじめとした出来事のほか、オレオレ詐欺への注意喚起などその時々情報を掲載しています。

**お祭りなどのイベントの記事は、事業担当者に原稿を作ってもらいます。今までの会報の原稿を書いたことがない方に優先して依頼すること、多くの人に読んでもらえるように、会報への関心を高めています。子どもたちに、夏休みのラジオ体操の感想を書いてもらった**

**記事は、事業担当者に原稿を作ってもらいます。今までの会報の原稿を書いたことがない方に優先して依頼すること、多くの人に読んでもらえるように、会報への関心を高めています。子どもたちに、夏休みのラジオ体操の感想を書いてもらった**

## 市長コラム ドイツ・エッセン紀行余話

現在、EU国際都市間協力プロジェクト(\*)による、エッセン市と郡山市間の市職員交流(旅費はEU負担)や産業交流の促進と、双方向のお付き合いが深まりを見せております。

12月1日には、クーフェン・エッセン市長が福島県—NRW州の行事参加に併せて来郡し、覚書を締結します。BtoB(企業と企業)とかBtoC(企業と一般消費者)とかの表現に比べ、CtoC(シティとシティ、シチズンとシチズン)時代と言えましょう。まさに郡山市民力の成果です。エッセン市長ご来郡の折には、地図と



歴史を交えて市内をご案内しながら、郡山市(民)ナウをご理解いただくこととしましょう。

小生、大学受験の頃は歴史か地理の選択制のため、歴史を選びましたが、今回の旅で地理と歴史はセットで学べし、と自戒。歴史は地理の上に展開し、地理変化は歴史の中で形成されたのですから。旅する音楽家・モーツァルトの人生を地図上でたどり、「この地」では「この曲、この演奏」との知識があれば、モーツァルトの作品、演奏の意識や理解がより深まることでしょう。ベートーヴェンの人生もしかり。それにしても陸海空、自然と人力任せの旅の時代によく音楽家は旅されたものです。

哲学者・カントは、生涯旅無し移住無し。彼の頭の中は、時空超越マップで出来ていたのでしょうか。凡人の私は日々現地・現物・現実を、五感の旅でマップを描いております。

\*EUの都市と各国の都市が連携し、相互に共通する課題解決に取り組む事業

## 12月のイベントステージ

**スペースパーク** ☎936-0201

**宇宙劇場** ※要観覧料

★一般番組「宇宙のアート～天体めぐり～」

期間 12/30(土)まで

★冬のドーム映像番組「ノーマン・ザ・スノーマン～北の国のオーロラ～」

期間 12/2(土)～1/8(祝)

内容 少年と雪ダルマ「ノーマン」との心温まるストーリー



©TAIYO KIKAKU co.ltd./EXPJ, Ltd

★プラネタリウム クリスマスコンサート  
 「ケルト・北欧の調べ～オーロラの輝く夜に～」

日時 12/16(土)14:30～15:30、

17:00～18:00

出演 hatao & nami

内容 北欧の笛とハーブによるケルト・北欧音楽 ※前売券発売中



★イブニングアワー「スターリークリスマス」

期間 12/23(祝)～25(月)18:30～19:30

★星と音楽のひととき「ウインターソング」

期間 12/30(土)まで

★キッズアワー「こどもの星たち」

期間 1/28(日)まで

**展示ゾーン** ※要観覧料

★「びっくり！鏡のふしぎな世界 鏡の魔法展」

期間 12/2(土)～1/8(祝)

会場 展示ゾーン

多目的研修室(20階)

内容 不思議で楽しい鏡のサイエンスマジック



★サイエンスショー「あっ！と驚く圧力の科学」

期間 12/27(水)まで

★サイエンススタジオ  
 「鏡に映る自分は本当の自分？ミラーの科学」

期間 1/31(水)まで

★デジタルスタジオ「カレンダー作り」

期日 土曜日 ※12/30(土)は休止

★サイエンス広場「段ボールで遊ぼう！」

期日 日曜日

★工作コーナー  
 「年末年始も不思議な科学を満喫しよう！」

期間 12/28(木)～1/4(木) ※12/31(日)、1/1(祝)を除く

会場 展示ゾーン(21階)

**その他の催し**

★クリスマスイルミネーション  
 Christmas Dreams in SPACE PARK 2017

期間 12/25(月)まで 日没～20:00

会場 展望ロビー(22階)

★ホワイエ企画展「月のながめ」

期間 12/30(土)まで



**麓山の杜** ☎924-2194

▶プリザーブドフラワー教室

日時 12/2(土)10:30～12:30

定員 15人 ※予約制

内容 クリスマスのガーランド

料金 3,500円

申込 電話または窓口で。



▶トールペイント教室

日時 12/13(水)10:00～12:30

定員 15人 ※予約制

内容 干支(戌)の組み木

料金 1,700円

申込 電話または窓口で。



▶麓山の杜月釜

日時 12/17(日)10:00～15:00

内容 表千家によるお点前

料金 300円



▶縁起物教室

日時 12/17(日)10:30～12:30

定員 20人 ※予約制

内容 門松づくり

料金 2,000円

申込 11/26(日)～12/7(木)に電話または窓口で。



▶園芸教室

日時 12/23(祝)10:30～12:30

定員 15人 ※予約制

内容 お正月の花

料金 2,000円

申込 12/9(土)～16(土)に電話または窓口で。



**大安場史跡公園** ☎965-1088

▶江戸の遊具 泥メンコづくり

日時 1/6(土)10:00～12:00

定員 20人

(小学生以下は保護者同伴)

内容 粘土で江戸時代の遊具を作る

料金 140円(材料代)

申込 12/6(水)～電話または窓口で。



▶グルメ体験

日時 1/14(日)10:00～12:00

定員 30人

(小学生以下は保護者同伴)

内容 古代の料理を作る

申込 12/14(木)～電話または窓口で。



今月のお知らせ

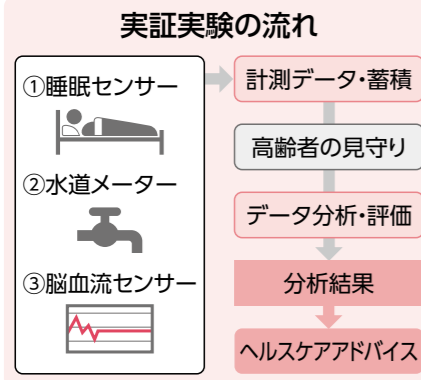

問 地域包括ケア推進課  
924-3561

「高齢者見守りシステム実証実験事業」報告会を開催  
10月13日(金)に、市と日本大学工学部が連携し、高齢者の健康や安全を見守る「高齢者見守りシステム実証実験」の第二回目の報告会を開催しました。  
報告会では、同大学の酒谷薫教授から、高齢者宅のベッドに設置した睡眠センサーや脳血流センサーのデータをもとに、心拍と呼吸のリズムを分析した結果などが発表され、遠隔での健康管理や安全確認の可能性が示されました。このほか、異常が検出された際に、どのように見守るかなど、今後の課題について言及しました。市では、今後も産学官民連携を進め、2025年問題を見据えた高齢者対策への取り組みを進めます。

問 健康長寿課 924-2401  
問 認知症サポーター養成講座  
12月9日(土)午後3時～4時  
問 地域包括ケア推進課 924-3561  
問 甲 地域包括ケア推進課

シルバー人材センター入会募集  
シルバー人材センターでは、高齢者に仕事やボランティアなどを紹介し、生きがいづくりをお手伝いしています。  
60歳以上の方  
※事業所からの仕事の申し込みも、随時受け付けています。  
問 甲 同センター 933-0001

日時	会場
12/5(火)	10:00～10:30 富田公民館 14:00～14:30 大槻ふれあいセンター
12/12(火)	10:00～10:30 田村公民館 14:00～14:30 安積行政センター

問 甲 地域包括ケア推進課 924-3561  
問 甲 地域包括ケア推進課  
問 宗形初枝さん(医療介護病院看護部長)

家族介護教室  
12月13日(水) 20日(水)午後1時30分～3時30分  
問 甲 地域包括ケア推進課 924-3561  
問 甲 地域包括ケア推進課

日時	会場/問合せ
12/12(火)・26(火) 11:00～12:30	星総合病院メグレスホール 983-5511
12/16(土) 10:30～12:30	総合南東北福祉センター八山田 954-8501
12/17(日) 10:00～12:00	デイサービスセンターボエム/認知症の人と家族の会郡山地区会(樺村方) 945-0518
12/20(水) 13:30～15:30	星ヶ丘ホーム 952-6412
12/21(木) 13:00～15:00	医療介護病院 935-0527
12/21(木) 13:30～15:30	あさかホスピタル 945-1701

問 保健福祉総務課 924-3822  
問 保健福祉総務課 924-3822

要介護認定者の税控除(障害者控除対象者認定書)について  
12月31日現在で、次の全ての条件に該当する方に「障害者控除対象者認定書」を1月下旬から送付します。  
① 満65歳以上で、介護保険の認定を受けている方  
② 認定調査などで一定の基準に該当すると認められる方  
※この認定書により、身体障害者手帳などを持っていない方でも、所得税や市・県民税の申告の際に、障害者(または特別障害者)控除が受けられます。  
※年末調整などで別途必要な方は、お問い合わせください。  
問 介護保険課 924-3021



特集2 吸わない人の健康にも大きな関わりがある

# タバコの煙に潜むリスク、知っていますか？

タバコとその煙に含まれる数多くの物質が、吸う人だけではなく、周りの人の健康にも影響を及ぼしています。今回の特集では、タバコによる健康へのリスクや、受動喫煙を防ぐための市の取り組みを紹介します。

問 地域保健課 924-2900

ぜひ知ってください。



地域保健課 保健技師 樺村 万里奈さん

## 知っていますか？ タバコによる健康リスク

### 含まれる有害物質は数百種類

タバコに含まれる有害物質は、ニコチンやタールといった代表的なものを含めて、数百種類にも及びます。これらは発がんの原因やCOPD(慢性閉塞性肺疾患)、心筋梗塞など、多くの悪影響を及ぼすと言われています。

小さなタバコ一本に、こんなにもたくさんの有害物質が含まれているんです。



### 主な有害成分(健康への影響)

- ニコチン(強い依存症・心筋梗塞・脳梗塞など)
- タール(発がんリスクの増大など)
- 一酸化炭素(慢性的な酸欠状態、動脈硬化など)

### 吸う煙よりも健康へのリスクがある「副流煙」

フィルターを通して肺に入る煙「主流煙」よりも有害物質を多く含んでいるのが、タバコの先から立ち上る煙「副流煙」です。副流煙は7m先まで到達し、その煙を周りの人が吸い込むと、タバコを吸っている人以上の健康被害があるとも言われています。



副流煙は、体にとって非常によくない煙です。

## 禁煙に自信がない方もしっかりサポート 禁煙外来をご利用ください

禁煙に関心がある方は、禁煙外来をご利用ください。条件を満たせば医療保険の適用となり、これまでより少ない医療費で受診できます。禁煙外来を行う市内の医療機関については、市ウェブサイトでご確認ください。

市内では31の医療機関で、禁煙外来を行っています。



### Interview



坪井病院 理事長 坪井 永保先生

タバコによって一度壊れてしまった肺の細胞は元には戻りませんが、早めに禁煙することで肺の細胞の崩壊が止まり、残った肺で健康に過ごすことは十分に可能です。一人ひとりに合った禁煙方法を提案しますので、ぜひ禁煙外来を訪れてみてください。

## 受動喫煙を防ぐための市の取り組み

タバコによる健康被害を減らすため、市ではさまざまな取り組みを進めています。

### 市公共施設の「敷地内禁煙」が12/1(金)スタート

市民の皆さんの受動喫煙による健康被害を防止し、健康増進を最優先するため、市の公共施設は敷地内禁煙とし、喫煙所や灰皿を全て撤去します。



敷地内では、駐車しているマイカー内や携帯灰皿による喫煙もできません。また、施設周辺道路での喫煙は、歩行者や近隣住民の方の受動喫煙に繋がるため、控えていただくようお願いします。

問 職員厚生課 924-2241

### 受動喫煙防止講演会

日時 12/18(月)14:00～15:30 場所 保健所  
定員 100人 ※予約制 内容 知っておきたいタバコの真実～今どきのタバコ事情と禁煙治療～  
講師 坪井永保先生(坪井病院理事長)  
問 甲 地域保健課 924-2900

### おもいやりノースモーキング事業実施施設募集

市では、全面禁煙・空間分煙に取り組む施設を認証し、受動喫煙を防止する環境づくりを進めています。認証を希望する場合はお問い合わせください。  
問 地域保健課 924-2900



今月のお知らせ

認可保育施設の入所案内

来年4月の認可保育施設の入所を受け付けます。入所を希望する方は、受付期間内に申し込みください。

日時	会場
12/4(月)～8(金) 10:00～15:00	各認可保育施設
12/9(土)・10(日) 9:00～16:30	ヨーク開成山スタジアム会議室

※詳しくは広報こおりやま11月号または市ウェブサイトをご確認ください。

子育てボランティア養成講座

時12月5日(火)午前10時～正午  
場ニニコニコ子ども館  
対子育てボランティアに興味のある方 定15人程度 ※予約制  
内香りのハンドクリーム作り  
関・申こども支援課  
☎924-25581

子育て講座

時12月11日(月)午前10時～11時30分  
場ニニコニコ子ども館  
対2歳～就学前のお子さんとその保護者、子育て支援に関わる方  
定親子15組 ※予約制  
内食物アレルギーを持つお子さんの食事作り、クリスマス飾り作り  
関・申わたしじかん  
☎956-5515

クリスマスパーティー

時①12月19日(火)午前10時30分～11時30分  
②22日(金)午後2時～4時  
場希望ヶ丘児童センター  
対①就学前のお子さんとその保護者②小学生 定①10組②20名  
内①飾り作り②パーティー  
関・申同センター  
☎961-4633

サッカー&フットサル教室

時1月6日(土)午後6時～7時  
場西部第二体育館  
対小学3～6年生 定30人  
関・申12月1日(金)～28日(木)に同館☎959-4554へ。

西部体育館スポーツ教室

【共通】関同館☎4250  
▼リトミック体験教室  
時1月17日(水)午前10時30分～11時45分 場青少年会館  
対6歳までのお子さんとその保護者 定40組  
申12月5日(火)～28日(木)  
▼チャダンススクール  
時1月20日(土)午前10時～正午  
場青少年会館  
対2歳～就学前 定40人  
申12月1日(金)～28日(木)  
▼バスケットボール教室  
時1月26日(金)午後5時～8時10分(学年別で1時間程度) 場西部体育館  
対小・中学生 定30人程度  
申12月1日(金)～28日(木)

時1月20日(土)3月10日の毎週土曜  
日午後1時30分～4時30分(全8回) 場中央公民館  
対小学5年生～中学生 定60人  
関・申往復はがきに必要な事項を記入し、12月15日(金)必着までに、〒963-8024 郡山市役所内郵便局留 学校教育推進課☎924-2431へ郵送。 ※詳しくは、学校備え付けの募集要項を確認するか、お問い合わせください。

寺子屋郡山Ⅱ受講生募集

子どもたちに教職経験者などがボランティアで学習指導を行う「寺子屋郡山」の第4期受講生を募集します。

時1月20日(土)午前11時～11時45分  
場ニニコニコ子ども館  
対小学3～5年生 定30名  
関・申12月1日(金)～28日(木)に同館☎959-4554へ。

子育てイベント

リズムとからだのあそび

時①12月3日(日)②9日(土)  
③④10日(日)⑤23日(例)午前10時～11時  
場ニニコニコ子ども館  
対次のお子さんとその保護者①2歳②1歳～8歳③4か月～8か月④6か月～小学生⑤3歳～小学生 定親子15組  
関・申こども支援課  
☎924-25581

ハンドベルコンサート

時12月2日(土)午前10時～11時30分  
場ニニコニコ子ども館  
定親子50組  
※予約制  
内郡山女子大学短期大学部幼児教育学科生徒による演奏会  
関・申こども支援課  
☎924-25581

図書館イベント

中央図書館

☎923-6601  
▼こども図書館の展示  
時12月1日(金)～27日(水)  
内クリスマス  
▼こども映画会  
時12月2日(土)午前10時～11時、午後2時～3時 関「雪渡り」ほか  
▼えほんのくにのおはなし会  
時12月2日(土)午前11時～11時30分  
対2～4歳  
▼民話のおはなし会  
時12月9日(土)午前11時～11時30分  
対3歳以上  
▼おひざにだっこのおはなし会  
時12月15日(金)午前11時～11時30分  
対3歳以下  
▼3歳からのおはなしのくに  
時12月23日(祝)午前11時～11時30分  
▼小学生のためのおはなし会  
時12月23日(祝)午前11時～11時30分

希望ヶ丘図書館

☎961-1600  
▼おひざにだっこのおはなし会  
時12月5日(火)午前10時30分～11時  
対3歳以下  
▼おはなし会  
時12月9日(土)午前10時30分～11時  
対3歳以上  
▼おひざにだっこのおはなし会  
時12月14日(木)午前11時～11時30分  
対3歳以下  
▼クリスマスおはなし会  
時12月16日(土)午前10時～11時

富久山図書館

☎921-0030  
▼おはなし会  
時12月9日(土)午前10時～10時30分  
対3歳以上  
▼おひざにだっこのおはなし会  
時12月14日(木)午前11時～11時30分  
対3歳以下  
▼クリスマスおはなし会  
時12月16日(土)午前10時～11時

日和田分館

☎958-2352  
▼冬のおはなし会  
時12月2日(土)午後2時～

安積図書館

☎946-8850  
▼土よう絵本といっしょ!  
時12月2日(土)午前11時～11時30分  
対3歳以上  
▼土よう日のおはなし会  
時12月9日(土)午前11時～11時45分  
対3歳～小学生  
▼絵本といっしょ!  
時12月19日(火)午前11時～11時30分  
対3歳以下

郡山しんきん開成山プール 水泳教室

【共通】関キッズ…4歳～未就学児、ジュニア…小学生 定各20人  
場市水泳協会指導員など 料3回1,350円、4回1,800円 ※1回のみ参加可 各600円  
関・申同プール☎926-0450窓口へ。  
※電話申込不可。詳しくはウェブ参照。

コース名	日時
キッズ金	12/1(金)、8(金)、15(金)、22(金)15:00～15:50
キッズ火	12/5(火)、12(火)、19(火)15:00～15:50
キッズ水	12/6(水)、13(水)、20(水)15:00～15:50
キッズ木A	12/7(木)、14(木)、21(木)15:00～15:50
キッズ木B	12/7(木)、14(木)、21(木)16:00～16:50
ジュニア金A	12/1(金)、8(金)、15(金)、22(金)16:00～16:50
ジュニア金B	12/1(金)、8(金)、15(金)、22(金)17:00～17:50
ジュニア火A	12/5(火)、12(火)、19(火)17:00～17:50
ジュニア水A	12/6(水)、13(水)、20(水)16:00～16:50
ジュニア水B	12/6(水)、13(水)、20(水)17:00～17:50
ジュニア木	12/7(木)、14(木)、21(木)17:00～17:50

地域子育て支援センターの催し

お子さんと一緒に楽しめるイベントを、各地域子育て支援センターで毎月開催しています。  
時①12/7(木)②14(木)③18(月)④20(水)10:30～11:30  
場各センター①南部②東部③北部④西部  
関4か月～就学前のお子さんとその保護者  
内①ことばであそぼ②クリスマス会  
③親子英語～X'mas Party④クリスマス会  
関各センター①☎945-2404②☎943-0411③☎924-0055④☎951-7800

青少年会館のイベント

【共通】関・申青少年会館  
☎961-8282  
▼クリスマスおとまり会  
時12月16日(土)午後1時～17日(日)午前11時30分(泊2日) 対小学生  
定30人 内宿泊交流と体験教室  
料2,500円  
▼木工教室  
時12月23日(祝)午前10時～11時30分  
対小学生とその保護者 定15組  
内トナカイ作り 料1,000円(材料費)  
▼ウイנטークススクール  
時1月6日(土)午前10時～午後1時  
対小学生とその保護者  
定15組 内風作り  
料1,000円(食費・材料費)

親子で楽しむコンサート

時12月19日(火)午前10時30分～11時30分 場公会堂 対就学前のお子さんとその保護者 定100組

移動サロン

時12月13日(水)午前10時～正午  
場桑野地域公民館 対2歳～就学前のお子さんとその保護者  
定15組程度 ※予約制  
内親子クッキング 料500円  
関・申によきによき  
☎955-6457

パパ・ママの講座・相談

①お医者さんによるいこども相談  
時12月6日(水)・7日(木)・18日(月)・20日(水)・22日(金)  
場ニニコニコ子ども館  
内お子さんの発達などに関する相談  
②目指せ!320教室  
時12月6日(水)・13日(水)・15日(金)・19日(火)・21日(木)午前9時30分～11時30分  
場ニニコニコ子ども館  
対7月に1歳6か月健診を受診、または7月教室の参加者  
定各40人  
内歯科健診、フッ化物塗布など  
③すくすく相談  
時12月8日(金)午前9時30分～正午 場ニニコニコ子ども館  
対乳幼児とその保護者  
内育児・母乳・歯磨き相談など  
待母子健康手帳、ミルク、おむつ、歯ブラシなど  
④妊婦さんのデンタルケア  
時12月26日(火)午後1時30分～3時30分 場ニニコニコ子ども館

赤ちゃんサロン(全2回)

時1月13日(土)午前9時30分～11時30分、26日(金)午後1時15分～3時30分  
場ニニコニコ子ども館  
対第一子で平成29年8月～11月生まれのおさんがいる方  
定45組  
内赤ちゃんとのスキンシップ、小児科医による講話、絵本読み語り、育児についての情報交換

すこやか離乳食教室(全2回)

時①1月18日(木)、5月1日(火)②1月25日(木)、5月10日(火)午前9時30分～正午 場保健所  
対平成29年9月生まれのお子さん  
初めの方優先  
定各24組  
内離乳食の講話、調理実習  
料700円  
待母子健康手帳、エプロン、筆記用具、おんぶひも、バスタオル

右記の講座・相談は全て予約制です。  
⑤⑥は12/1(金)～受け付けします。  
関・申①③⑤ニニコニコ子ども館☎924-3691  
②④⑥地域保健課☎924-2900



平成29年度

# 郡山市人事行政運営等の状況

人事行政を運営する上で、公平性と透明性を保つため、「郡山市人事行政の運営等の状況の公表に関する条例」に基づき、本市職員の任免、給与、福利厚生などに関する概要をお知らせします。詳しくは市ウェブサイトでご確認ください。

問 人事課 ☎924-2041



## 1 職員の任免及び職員数に関する状況

### (1)採用・退職者の状況

#### ①採用試験の結果

	一次試験			二次試験		倍率	採用者
	申込者	受験者	合格者	受験者	合格者		
一般行政(大卒程度)	311	217	44	43	17	12.8	16
土 木	25	17	9	9	4	4.3	4
電気・電子	5	4	2	2	1	4.0	1
機 械	16	12	5	5	2	6.0	1
化 学	15	10	3	3	1	10.0	1
獣 医 師	2	1	1	1	1	1.0	0
薬 剤 師	3	2	2	2	1	2.0	1
一般事務(高卒程度)	31	22	5	5	1	22.0	1
一般事務(障がい者)	9	7	3	3	2	3.5	2
保 健 師	40	23	8	8	4	5.8	4
保 育 士	95	73	25	23	13	5.6	11
獣医師(追加募集)	2	2	2	2	2	1.0	2
計	554	390	109	106	49	8.0	44

(注)平成28年度に実施した採用試験の結果と、その試験により採用した職員数です。

#### ②事由別退職者数

定年	勲奨	普通	死亡	懲戒	合計
41	7	12	1	0	61

(注)平成28年4月1日～平成29年3月31日に退職した職員数です。

### (2)職員数の推移(平成29年4月1日現在)

部 門	区 分	職 員 数		対前年 増減数
		H29	H28	
一般行政部門	一般行政部門(福祉除く)	944	931	13
	福祉関係	662	653	9
	小 計	1,606	1,584	22
特別行政部門	教 育	208	217	▲9
	小 計	208	217	▲9
公営企業等 会計部門	水 道	104	108	▲4
	下 水 道	53	71	▲18
	そ の 他	102	104	▲2
	小 計	259	283	▲24
合 計		2,073	2,084	▲11

(注)1 定員管理調査における職員数です。  
2 定員管理上、水道、下水道、その他(国保、介護など)は公営企業等会計部門に含まれます。

## 2 職員の人事評価の状況

平成28年4月から人事評価制度を導入しました。導入にあたり、全職員を対象に制度に対する理解と円滑な運用を図るための研修会を計20回実施しました。

#### ◆平成28年度における人事評価の実施状況

	対象者	実施済	未実施	未実施の事由
人数	2,072	1,994	78	育児休業、介護休暇、療養休業など
割合	100.0%	96.2%	3.8%	

## 3 職員の給与の状況

### (1)総括(平成28年度の人件費の状況)

#### ①郡山市(普通会計決算)

住民基本台帳人口 (28年度末)	歳出額 A	実質収支	人件費 B	人件費率 B/A
326,088人	167,859,282千円	3,944,797千円	15,561,376千円	9.3%

#### ②水道事業(公営企業会計決算)

総費用 A	純損益または 実質収支	職員給与費 B	総費用に占める職員 給与費比率B/A
6,715,240千円	2,617,674千円	822,762千円	12.3%

(注)普通会計…各地方公共団体の多様な会計範囲を比較・掌握するため、総務省が定めた統一基準により用いる統計上の会計区分  
公営企業会計…水道事業会計および工業用水道事業会計

### (2)職員の平均年齢、平均給与月額等の状況

#### (平成29年4月1日現在)

区分	平均年齢	平均給料月額	平均給与月額
一般行政職	41.7歳	333,232円	363,659円
技能労務職	52.6歳	359,909円	371,951円
企業職(上下水道事業)	44.4歳	350,577円	383,357円

(注)「平均給料月額」とは、諸手当を含まない本給の平均です。  
「平均給与月額」とは、諸手当を含んだ平均です。

### (3)職員手当の状況

#### ①期末・勤勉手当(平成29年4月1日現在)

	支給率	期末	勤勉	計
	6月期	1.225月分	0.850月分	2.075月分
12月期	1.325月分	0.850月分	2.175月分	
計	2.55月分	1.70月分	4.25月分	
職制上の段階等による加算措置	有			
退職手当	支給率	自己都合	勲奨・定年	
	勤続20年	20.445月分	25.55625月分	
	勤続25年	29.145月分	34.5825月分	
	勤続35年	41.325月分	49.59月分	
最高限度	49.59月分	49.59月分		

#### ②時間外勤務手当

支給実績(28年度決算)	639,035千円
職員1人当たり平均支給年額(28年度決算)	395千円

### (4)特別職の報酬等の状況(平成29年4月1日現在)

区 分	給料・報酬の月額	期末手当		
給 料	市 長	1,057,000円	6月期	1.55月分
	副市長	888,000円	12月期	1.65月分
			計	3.2月分
報 酬	議 長	685,000円	6月期	1.55月分
	副議長	638,000円	12月期	1.65月分
	議 員	600,000円	計	3.2月分
退 職 手 当	市 長	給料月額×在職月数×42.4/100		
	副市長	給料月額×在職月数×30.5/100		

## 4 職員の勤務条件の状況

### 休暇に関する事項

1年において20日の範囲内で付与され、20日を限度に翌年に繰り越すことができます。

#### ◆一般職員の年次有給休暇使用状況

	H28 A	H27 B	増減 A-B
平均使用日数	9.2日	9.6日	▲0.4日
消化率	24.1%	25.0%	▲0.9%

(注)一般職(非常勤、臨時職員を除く)の実績

## 5 職員の休業の状況

#### ◆育児休業などの取得状況

期 間	H28	H27	増減
6月以下	2	1	1
6月超え1年以下	12	18	▲6
1年超え1年6月以下	6	7	▲1
1年6月超え2年以下	2	2	0
2年超え2年6月以下	—	1	▲1
2年6月超え	1	1	0
計	23	30	▲7

(注)各年度内(4月1日～3月31日)における新規取得者のみの実績

## 6 職員の分限及び懲戒処分等の状況

### (1)分限処分の状況

分限処分とは、公務能率を維持するため、一定の事由がある職員に、その意に反する不利益な身分上の変動をもたらす処分のことです。

種 別	休 職	降 給	降 任	免 職	合 計
人 数	32	0	0	0	32

(注)平成28年4月1日～平成29年3月31日の集計

### (2)懲戒処分の状況

懲戒処分とは、職員の一定の義務違反に対する道義的責任を問い、地方公共団体の規律と公務遂行の秩序を維持するための処分のことです。

種 別	戒 告	減 給	停 職	免 職	合 計
人 数	2	1	1	0	4

(注)平成28年4月1日～平成29年3月31日の集計

## 7 職員のサービスの状況

### サービスの根本基準

サービスとは、職務を遂行するに当たって職員が守るべき規律であり、職員一人ひとりが常に服務規律を遵守し自己を律するとともに、公務の信用を高めるため、機会をとらえて服務規律の確保に関する通達を全職員に対して行っています。

## 8 職員の退職管理の状況

### (1)退職管理の概要

地方公務員法第38条の2の規定により、営利企業などに再就職した元職員は、離職前5年間に在職していた地方公共団体の執行機関の組織などの職員に対し、在職時の職務に関して一定の影響力を有することを背景に、離職後2年間、職務上の行為(契約、許認可など)をするようにまたはしないように依頼・要求してはならないとされています。

職員は、再就職者による依頼などがあった場合、法第38条の2第7項の規定に基づき遅滞なく公平委員会にその旨を届け出なければなりません。

また、依頼などの内容がガスや電気の供給に関する契約など職員の裁量の余地が少ない職務に関するものである場合は、同条第6項第6号の規定に基づき、再就職者は事前に任命権者の承認を受けなければなりません。

### (2)届出・申請件数

ア 再就職者から依頼などを受けた場合の届出…該当なし  
イ 再就職者による依頼などの承認申請…該当なし

## 9 職員の研修の状況

#### ◆平成28年度における職員研修の実績

研修区分	階層別研修	専門研修	派遣研修	合 計
受講者数	889	3,110	130	4,129

## 10 職員の福祉及び利益の保護の状況

### (1)福利厚生

#### ◆安全衛生管理体制

郡山市職員安全衛生委員会を設置し、職員の安全衛生計画の実践に努めています。

#### ◆郡山市職員互助会

- ①職員親善スポーツ大会の開催、うねめ踊り流しへの参加などの事業を通じ、職員の健康増進および公務能率向上に資する福利厚生を実施しています。
- ②互助会の事業は、職員の会費事業と市の補助金事業とに費用区分して運営を実施しています。

### (2)公務(通勤)災害

#### ◆平成28年度公務(通勤)災害認定件数

公務災害…15件  
通勤災害…2件

## 11 公平委員会の業務の状況

### (1)勤務条件に関する措置の要求の状況

(平成28年度)

- ①係属事案…なし
- ②完結事案…なし

### (2)不利益処分に関する不服申立ての状況

(平成28年度)

- ①係属事案…なし
- ②完結事案…なし

セーフコミュニティ県内初認証へ



11月9日・10日に、セーフコミュニティ認証海外審査員が本市の活動を確認するため、現地審査を行いました。6つの分野別対策委員会がこれまでの活動を報告したほか、いきいき百歳体操などの地域の取り組みを視察しました。

審査員からは「各委員会相互の協力が図られている」「行政と市民が一体となった、積極的な取り組みを確認できた」などの講評を受け、本市は県内初となる認証内定の意向を得ました。なお、今回の正式な審査結果は年内に通知される予定です。

☎市民安全課 ☎924-2151

ふくしま未来 食・農教育プログラム公開授業

日時 12/20(水) 18:00~20:00

会場 市役所特別会議室(本庁舎2階)

内容 地域資源活用の新展開

「～農(野菜)・林(キノコ)・畜(ブタ)の美味しい関係～」

講師 林薫平さん(福島大学准教授)

☎農業政策課 ☎924-2201



産業人材確保の奨学金返還支援について

福島県の未来を創造する新産業(エネルギー、医療、ロボットなど)への就職を希望する大学生などの奨学金返還を支援します。

対象 日本学生支援機構の第一種奨学金の貸与を受け、大学などに在籍し、平成30年度(平成30年4月～平成31年3月)に卒業する方など

※詳しくはウェブサイトをご覧ください。

☎県商工総務課 ☎024-521-7270



除去土壌等の掘り起こし業務を行います

一般住宅などの除染で発生した除去土壌等を中間貯蔵施設へ輸送するため、掘り起こし作業を行います。準備が整い次第、土地・建物の所有者にお知らせします。また、下表の地区について、各公園などで詰め替え作業を行います。不明な点などはお問い合わせください。また、朝日地区周辺の掘り起こし作業に伴い、市役所本庁舎駐車場の約100台分が、来年9月(予定)まで利用できませんので、ご理解とご協力をお願いします。

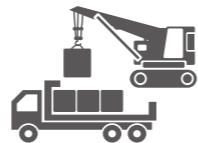

☎原子力災害総合対策課 ☎924-4731

対象地区	作業場所
久留米一～六丁目	久留米水天宮グラウンド
賀庄、城清水、川向、名倉、大槻町字針生ほか	名倉公園、南一丁目2号公園予定地
亀田一・二丁目、島一・二丁目	島中央公園
朝日一～三丁目、緑町、虎丸町、長者一～三丁目	市役所本庁舎駐車場の一部、環境保全センター東側の市所有地
桑野一～五丁目、堂前町、堤下町、栄町、函景一・二丁目	大島中央公園、堂前町の市所有地
台新一・二丁目	台新公園、天正坦公園
神明町、桃見台、咲田一・二丁目	桃見台公園、咲田公園
西ノ内一・二丁目、桜木一・二丁目	東部幹線予定地(桜木一丁目)、西ノ内公園
安積町成田(一部)	郡山カルチャーパーク第5駐車場
日和田町高倉(一部)	県中浄化センター内

ホールボディカウンターによる内部被ばく検査を実施しています

受付方法 18歳以下…偶数年齢に達する年度に、申込書を送付しています。希望する方は返送してください。

19歳以上…電話(予約専用924-2239)または市ウェブサイトで予約を受け付けています。

☎放射線健康管理課 ☎924-0201



進む! セーフコミュニティ

高齢者の安全対策委員会

高齢者の安全対策委員会は、高齢者の転倒によるけがや認知症の方の増加などを、重点課題として活動を進めています。

高齢者がけがをした場合、重傷となる割合が高いことから、転倒・転落の予防が必要です。課題解決に向けた取り組みの一つとして「いきいき百歳体操」などの普及を進めています。今後も、地域と連携をして、課題解決を図っていきます。



▲いすを使用した簡単な運動は、どなたでも気軽にできます

認知症の予防として、簡単な体操などで体を動かすことがとても重要です。

高齢者が自宅やその周辺などで、危ない箇所を簡単に確認できる啓発チラシを作成して、安全で安心できる環境づくりを進めています。



船山 陽子 委員長

☎地域包括ケア推進課 ☎924-3561



11 2 郡山への企業立地に向けて首都圏でPR 産業クラスターセミナー

西部第一工業団地を中心とした生産拠点の誘致などを目的とする産業クラスターセミナーを、東京都で開催しました。郡山で活動するメリットについての講演や地元企業による事業紹介の後、立地企業や金融などのブースが設置され、参加した皆さんは、今後の本市進出について関心を寄せていました。

当社はバイオマスなどを扱う会社なので、再生可能エネルギーに取り組む企業や研究機関が集まり、首都圏からも近い郡山市は、魅力的な進出先だと感じました。

代表取締役 堀内 尚子さん (株式会社ESRホールディングス)



Voice



11 5 子育てや健康、福祉コーナー大集結 ファミリーフェスタ2017

体験活動などを通して、健康や福祉について知識を深めるファミリーフェスタ2017を、ビッグパレットふくしまで開催しました。会場には、車いす体験や血管年齢測定、ロコモチェックなど多くのコーナーが設けられ、来場した皆さんは会場内を巡りながら、健康や福祉について楽しく学んでいました。



▲片足立ちで体力年齢チェック



▲白衣姿で、気分は薬剤師♪



11 5 楽しいイベント盛りだくさん ウインター・フェスティバル

音楽ライブやご当地グルメなどを楽しめるウインターフェスティバルが、なかまち夢通りで開催されました。懐かしの名曲ライブでは来場者がステージに熱い声援を送り、大盛り上がり! ビンゴゲームやグルメコーナーは、多くの家族連れでにぎわい、会場は笑顔であふれていました。

毎年イベントが豊富なので、子どもの友人も誘いました。ステージライブやおいしい料理が楽しめるので心がひかれますね。また来年も参加したいです。

安達 裕美さん、ゆうせい 侑聖さん、田巻 文寛さん(二本松市)



Voice



11 12 子どもも大人もみんな笑顔♪ ニコニコ子ども館まつり

親子の交流を深め、子どもたちが一日中楽しめるニコニコ子ども館まつりを開催しました。

皆と一緒に踊るステージパフォーマンスやキャラクターのバルーンアートは、子どもたちに大人気! また、昔遊び体験やがくとくんのふわふわなど多くのアトラクションで、会場は歓喜に沸いていました。



▲最後の仕上げは、僕が描くね



▲上手に駒を回せたよ♪

# 情報ジュークボックス

暮らし

## 12月は地球温暖化防止月間

市では、地球温暖化対策のための「賢い選択リサイクル」を推進しています。暖房に頼りすぎない「ウォームビズ」などを心がけましょう。



## ガスカートリッジ・スプレー缶の処分について

缶は、使い切り、火気のない風通しの良い屋外で穴を開け、ガスを抜いてから「資源物(びん・缶・紙)」の日に出示してください。

清掃課 ☎924-2181

## 油流出事故に注意!

暖房用に灯油を使う機会が多くなり、油が川へ流出する事故が多発します。ホームタンクや配管などを定期的に点検しましょう。油の流出のおそれがあるときは、

## LED防犯灯の設置について

市では、平成28年度から5か年計画で、防犯灯の破損や老朽化の際に、順次省電力で長寿命なLED防犯灯へ交換しています。LED防犯灯は、これまでの蛍光灯防犯灯に比べて、次のような利点があります。

- ①消費電力が約60%減少
- ②電気料が約55%減少
- ③光源の寿命が約7倍

【防犯灯設置数】  
防犯灯…32,001灯(平成29年3月現在)

うちLED防犯灯…13,709灯(平成29年8月現在)  
※防犯灯が切れている場合は、市民安全課または各行政センターへご連絡いただくか、ココナビこおりやまに投稿してください。(関連3ページ)

市民安全課 ☎924-2151

## 水道管の凍結に注意!

寒さが厳しくなると、水道管が凍結する恐れがあります。次の点に気を付けましょう。

- ①不凍式止水栓がある場合は、止水栓を閉め、蛇口を開ける。
  - ②屋外に露出する水道管は凍りやすいので、布や発泡スチロールなどの保温材を巻く。
  - ③凍結防止帯(電気による保温装置)を利用する。
- ※凍結したときは、蛇口を開けて、凍った部分に布などをかぶせ、蛇口の方からぬるま湯を掛けます。なお、凍結が解消しない場合や破裂した場合は、市指定給水装置工事業者へ直接修理を依頼してください。(修理費は自己負担)

水道施設課 ☎932-7642

※行き止まりの場合は60%以内  
道路建設課 ☎924-2291

## 家屋を取り壊したら届出を

家屋を取り壊したら12月28日(木)までに滅失届を提出してください。

資産課 ☎924-2091

## 戸籍関係証明書発行の休止

郡山市民サービスセンター、コンビニでの戸籍関係証明書の発行を即日休止します。

市民課 ☎924-2131

## 安積総合学習センター給水工事による貸館停止

12月11日(月)～28日(木)

市民課 ☎924-2131

**私道の舗装整備を補助します**

①延長が20m以上で幅員がおおむね3m以上

②築造から10年以上経過

③3戸以上の住宅などに面している

④市道に接している

補助額：通り抜け可能な私道は、整備費用の70%以内

※費用負担する方のみの申請もできます。

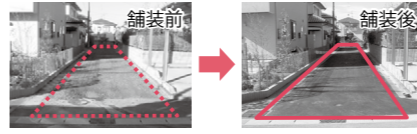

12月9日(土)・10日(日)

市民課 ☎924-2131

## 体育施設の休館日

12月28日(木)

総合体育館、東部体育館、ふるさとの森スポーツパーク体育館、ヨーク開成山スタジアム、弓道場、庭球場

※陸上競技場は改修工

事のため3月31日(土)まで休場  
総合体育館 ☎934-1500

## 福島県最低賃金の改定

県の最低賃金が、10月から748円(時間額)に変わりました。

福島労働局 ☎024-536-4604

募集・講座

## 猫の飼い方講習会

12月9日(土)午前9時30分～11時30分



保健所  
猫の飼い主または飼う予定の方  
健康管理や基本的な飼い方

## 平成30年度下水道工事指定店の新規募集

1月5日(金)～31日(水)

登録有効期間：平成30年4月1日～平成31年3月31日 ※詳しくは、市ウェブサイトをご覧ください。

契約課 ☎924-2601

## フットボールカンファレンス

1月13日(土)午前10時～午後5時

市民文化センター中ホール

対県サッカー協会登録チーム指導者、審判員、サッカーファミリー

客課サービス課 ☎932-7666

受付最終日は正午まで

①市内に営業所を有する

②専属の下水道排水設備工事責任技術者を1人以上有する

③排水設備工事に必要な設備・器材を備え、従業員を常置している

料1万5千円

おお客様サービス課 ☎932-7666

## 地元企業見学バスツアー参加者募集

【共通】時9:00～17:00  
集合・解散 市役所正面玄関前  
対象 就職を希望する市内在住または通学の高校生  
定 各20人 ※予約制  
内 市内企業を3社見学(作業現場や施設の見学など)  
持 昼食、筆記用具、上履き

期日	見学先	申込期限
12/26(火)	コマツ、ローズ・ビルサービス、カーサ・ミッレ	12/19(火)
3/26(月)	酪乳乳業、福島県商工信用組合、矢田工業	3/19(月)
3/27(火)	大久自動車販売、南東北福祉事業団、郡山塗装	3/20(火)

①申込書(市ウェブサイトから入手可)に必要事項を記入し、〒963-8601(住所不要)雇用政策課 ☎924-2261へ、郵送<消印有効>、窓口、☎koyouseisaku@city.koriyama.fukushima.jpのいずれかで。

## こおりやま園芸カレッジ研修生募集

時 来年4月11日(水)～平成31年3月29日(金)の期間でおおむね155日間  
場 園芸振興センター  
対 市内に就農予定の18～60歳の方  
内 野菜、花き栽培技術の習得  
問・申 12/15(金)～1/16(火)に申込書(市ウェブサイトでも入手可)を同センター ☎957-2880 窓口へ。

## 楽天イーグルス1軍公式戦開催決定!

時 5月9日(水) 千葉ロッテ戦  
場 ヨーク開成山スタジアム ※詳細は、球団公式ウェブサイトをご確認ください。  
問 スポーツ振興課 ☎924-3441

**マイフロンティア・ユース受講生募集(全5回)**

時 1月19日・26日・2月2日・16日・23日の金曜日午後7時～8時45分

場 勤労青少年ホーム

定 8人

内 自分の興味を掘り下げ、仲間づくりを生かすワークショップ

料 1千円(資料代)

問・申 NPO法人コースターへ ☎983-1157、☎info@costar-ngo.org までお問い合わせ。

安心・納得の価格で承ります!お見積もり・ご相談は**無料**です

# 内装のことならお任せ!

## クロス工事・リフォーム ハウスクリーニングなど

総合内装業 株式会社クリーンライフ21 ☎024-991-6231

〒963-8833 郡山市香久池2丁目13-6-1F FAX024-991-6252

亡くなった方の相続手続きは、すべて、ベストファームにお任せください。

相続相談実績 6000 件以上 / 初回面談 完全無料 / 土・日・祝日も営業中

BEST FIRM

0120-165-246

12・1月の休日のお医者さん

土・日曜日、祝日...駅前健康相談センター ☎983-7715 平日...保健所総務課 ☎924-2120

診療時間 9:00~17:00

※休日当番医の急な変更や混雑する場合があります。事前に電話確認の上、受診することをお勧めします。最新の情報は市ウェブサイトをご覧ください。



Table with 5 columns: 期日, 診療科目, 医療機関名, 所在地, 電話. Lists various clinics and their services for December.

※休日当番薬局については、郡山薬剤師会ウェブサイトをご覧ください。

休日・夜間急病センター ☎934-5656

Table with 2 columns: 診療時間, 診療科目. Details for the emergency center.



医療介護病院 ☎934-1240

Table with 2 columns: 診療時間, 診療科目. Details for the medical care hospital.

重症患者の救急医療を確保するため、症状が軽いや休日・夜間の受診は、急病センターや休日当番医の受診をお願いします。

夜間にお子さんの体調が急変したら、福島県子ども救急電話相談局番なしの#8000または☎024-521-3790をご利用ください。相談時間...毎日19:00~8:00

障害者福祉センター クリスマス会 12月22日(金)午前11時30分~午後2時30分 定50人

障がいのある方

- 平泳ぎキック 毎週金曜日午前11時~11時50分
内平泳ぎのキックをマスターする
水中ウォーク 毎週木曜日午前10時~10時50分
内肥満対策や健康づくりのための水中運動

地域保健課の講座 12月16日(土)午後1時30分~3時 場中央公民館 定50人 ※予約制

健康

- 内軽食をとりゲームなどを楽しむ 料750円
男女共同参画作文コンクール 市内の中学生・高校生
郡山しんきん開成山プール水泳教室

健康振興財団の講座 12月27日(水)午後1時30分~3時30分

健康

- 自分のできるリンパコンディショニング
初級クローリング
健康講演会

郡山商工会議所 ビジネス・スクール 講座:初級簿記講座、SNS活用講座、エクセル・ワード短期集中講座



職業訓練生募集(2月期) コース:テクニカルメタルワーク科、ものづくりサポート科



地域職業訓練センターの講座 (共通)市内在住または在勤の方 定20人

心も身体も女子力アップ講座 1月24日(水)21日(水)午前10時~正午

あなたを市民活動を応援します! 気軽に参加できる茶話会で、市民活動のヒントを見つけませんか。

人権・男女共同参画研修会 1/22(月)14:00~15:30 場市役所特別会議室

郡山しんきん開成山プール水泳教室 1月18日(木)23日(火)午後1時30分~3時

文化・学び振興公社職員募集 募集職種:事務職員、技術職員、文化財調査員

健康講演会 12月27日(水)午後1時30分~3時30分

健康講演会 12月27日(水)午後1時30分~3時30分

健康講演会 12月27日(水)午後1時30分~3時30分

健康講演会 12月27日(水)午後1時30分~3時30分

Advertisement for '冬の北海道' (Winter Hokkaido) featuring 'どさんこフェア' (Donsanko Fair) with prices and dates for Dec 24-26.

# 12月の主なイベントカレンダー

●…映画会 ●…音楽 ●…市政広報番組  
▽…子育て ◎…などは掲載ページ(10ページに掲載)  
※申し込みが必要な場合有。詳しくは掲載ページで。



月	火	水	木	金	土	日
※放送時間は変更の場合有			ふくしまFM 18:10頃	コロラジ 7:53~7:58 TUF 18:55~19:00	rfc 8:55~9:00	FTV 14:55~15:00 FCT 17:25~17:30 KFB 17:55~18:00
<b>月別火災発生状況</b> 消防危機管理課 ☎924-2161 				<b>1</b> 郡山スケート場オープン◎ (2/28頃まで) 市公共施設敷地内禁煙スタート◎	<b>2</b> ジャンジャンまつり◎ (31回まで) 特別鑑賞会版画編◎ 鏡の魔法展◎(1/8頃まで) プリザーブドフラワー教室◎ ●ハンドベルコンサート◎	<b>3</b> つるりんご祭り◎ ●トムとジェリー◎ ●リズムとからだのあそび◎
<b>4</b> ▼保育施設入所受付◎(10回まで) 	<b>5</b> ノルカ積み増しサービス◎ ▼子育てボランティア養成講座◎	<b>6</b> ▼320教室◎ 	<b>7</b> ●天心◎ ▼大型遊具◎(13回まで)	<b>8</b> ▼わくわくつどいのひろば◎ ▼すくすく相談◎	<b>9</b> 特別鑑賞会挿絵本編◎ 認知症サポーター養成講座◎ ▼リズムとからだのあそび◎(10回まで) 猫の飼い方講習会◎	<b>10</b> 文学×美術講座◎ ●麓山の杜ホールコンサート◎ 
<b>11</b> ▼子育て講座◎ 	<b>12</b> ▼つくってあそぼう◎ ノルカ積み増しサービス◎ オレンジカフェ◎	<b>13</b> ●若草物語◎ トールペイント教室◎ 家族介護教室◎ ▼移動サロン◎ ▼320教室◎	<b>14</b> ●さよなら、アルマ赤紙をもらった犬◎ 	<b>15</b> ●えきなかミュージックコンサート◎ ▼わくわくつどいのひろば◎ ▼320教室◎	<b>16</b> ●駅馬車◎ ●クリスマスコンサート◎ オレンジカフェ◎(17回まで) ▼クリスマスおとまり会◎ こころの健康講座◎	<b>17</b> 野鳥観察◎ ●サンタクロースになった少年◎ 市場の朝市◎ ●いぬのえいが◎ 麓山の杜月釜◎ 縁起物教室◎
<b>18</b> おおまち歳末大売出し◎(31回まで) 受動喫煙防止講演会◎	<b>19</b> ●親子で楽しむコンサート◎ ▼320教室◎ ▼クリスマスパーティ◎	<b>20</b> オレンジカフェ◎(21回まで) 家族介護教室◎ 食・農教育プログラム公開授業◎	<b>21</b> ▼つくってあそぼう◎ ▼320教室◎	<b>22</b> ▼クリスマスパーティ◎ 茶話会◎ クリスマス会◎ ▼木工教室◎	<b>23 天皇誕生日</b> 親子凧作り体験◎ 園芸教室◎ ▼リズムとからだのあそび◎ ▼木工教室◎ ドリームランドクリスマス営業◎	<b>24</b> こおりやま市政なう！(FCT12:45~13:00) 
<b>25</b> 	<b>26</b> オレンジカフェ◎ ▼妊婦さんのデンタルケア◎	<b>27</b> ●ハートの問題◎ ミニ健康講座◎	<b>28</b> 	<b>朝市・夕市のお知らせ</b> ▶西田町夕焼け市(小和滝公園前コンビニ駐車場) 時1(金)・15(金)16:00~18:00 ▶花野果パレット市(ヤマダ電機郡山南店駐車場) 時毎週土曜日 6:00~7:00 ▶おはよう市場(総合体育館西側駐車場) 時毎週日曜日 5:30~7:30 ▶開成マルシェ(開成柏屋中庭) 時9(土)10:00~15:00	<b>31 大晦日</b> 今年も一年間ありがとうございました	

**取材ノート**

多くの人が賑わうなかまち夢通りのウインター・フェスティバル。市外からの参加者も多いようです。音楽や食、人との触れ合いなど、地域が元気を取り戻すヒントがたくさんあると感じました。多数の来場者でにぎわったファミリーフェスタを取材。特殊メガネと手袋で、高齢者や白内障を疑似体験すると不思議な感覚でした。体験を通して、新たな世界が分かった素敵な催しでした。ニコニコ子ども館まつりを取材。笑顔あふれる子どもの写真を撮ろうと、「かくとんのふわふわ」に潜入！寝る子ながら撮影するも飛び跳ねる子どもたちでゆらゆらその後、私はふらふらでした。泣きながら、10大ニュースのアンケートにご協力いただいたみなさん、ありがとうございます。私の今年一番のニュースは、広聴広報課に異動したことです。来年も全力で、郡山の旬な情報をみなさんにお届けします。

**表紙によせて**

郡山駅前がキラキラきらめく、ビッグツリーページェント。オーピングセレモニーに花を添える橘小学校の生徒たちの合唱は、駅前広場に響き渡り、会場は温かな雰囲気になりました。

光と音のハーモニー(ビッグツリーページェント点灯式)

## 12月の無料相談・検査

### 法律・行政・人権相談など

問・申①～⑤市民相談センター☎924-2155、⑥市民活動サポートセンター☎924-3352、⑦⑧消費生活センター☎921-0333、⑨保健福祉総務課☎924-3822、⑩総合教育支援センター☎924-2541、⑪福島地方支務局郡山支局☎962-4500

種別	日時など	会場
①法律相談 ※予約制、1人20分	7(木)①11/27(月)~ 19(火)①11(月)~ 27(水)①18(月)~ 1/5(金)①25(月)~ 時間はいずれも13:00~16:00	市民相談センター
②行政相談	12(火)13:00~16:00	市民相談センター
③増改築相談	12(火)13:00~16:00	市民相談センター
④公証人相談会	13(水)13:00~16:00 ※予約優先	市民相談センター
⑤土地家屋調査士相談	13(水)13:00~16:00 ※予約優先	市民相談センター
⑥社会保険労務士による雇用・労務相談	13(水)15:00~16:00、 16:05~17:05 NPO法人、市民活動団体 各2組 ※予約制	市民活動サポートセンター
⑦多重債務法律相談	1(金)・15(金)13:30~15:30 9(土)10:00~12:00 ※予約制、1人30分	消費生活センター
⑧生活再建相談(家計の見直し)	20(水)13:30~14:30 ※予約制、1人60分	保健福祉総務課
⑨生活困窮者家計相談	随時 ※予約制、1人60分	保健福祉総務課
⑩いじめ法律相談ホットライン	13(水)・27(水)15:00~17:00 市内在住の小・中学生およびその保護者 ☎935-0080	—
⑪特設人権相談所	14(木)13:00~16:00	さんかくプラザ

### 労働相談

問・申雇用政策課☎924-2261

種別	日時など	会場
フリーター・ニート等就職支援相談会	9(土)・20(水)9:00~13:00 本人・家族など 各4人 ※予約制	労働福祉会館

### 保健所の相談・検査

問・申地域保健課☎924-2163  
駅前健康相談センター(ビッグアイ7階)  
☎983-7715



種別	日時など	会場
こころの健康相談	精神科医師…1(金)・15(金) 臨床心理士…4(月)・11(月)・25(月) 時間はいずれも14:00~16:00 ※予約制	保健所
HIV・梅毒即日検査	12(火)・19(火)14:00~19:00 各15人 ※予約制 16(土)受付13:30~14:00 各20人 ※予約不要	保健所 駅前健康相談センター
肝炎ウイルス検査	随時 ※予約制	保健所
精神保健福祉士による電話相談	毎週水曜日 9:00~16:00 ☎924-5560	—
骨コウ相談(骨密度測定、栄養相談など)	9(土)・24(日)13:15~16:00 ☎983-7715 ※予約制 18(月)13:30~18:30 ☎924-2900 ※予約制	駅前健康相談センター 保健所
アルコール談話会	26(火)13:30~15:00	保健所

### 女性のための相談

種別	日時など	問・場・申
女性のための相談日	①4(月)・10(日)・16(土)・21(木) ②26(火) 時間はいずれも13:00~16:00 ※予約制、1(金)~受付 ①夫婦関係の悩みや福祉制度など②法律相談	さんかくプラザ ☎924-0900
子どもと家庭に関する相談	8:30~18:00 (16(土)・17(日)を除く) 子どもの養育、DV、家庭問題、ひとり親家庭の相談など	ニコニコ子ども館 子ども家庭相談センター ☎924-3341
女性のための電話相談ふくしま	月~金曜日(祝日を除く) 10:00~17:00	フリーダイヤル ☎0120-207440

## 皆さんの善意(寄附者紹介)

10月にご寄附をいただいた方をご紹介します。心温まるご寄附をいただき、ありがとうございました。

こおりやま応援寄附金については、多くの方からの寄附を頂いています。寄附された方の氏名などは、市ウェブサイトに掲載しています。

問市民税課☎924-2081 [こおりやま応援寄附金](#) [検索](#)

## 金銭の寄附

※匿名の方からの寄附…2件

寄附の種別	氏名	住所
すこやか子育て基金	柳沼 正昭 様 (株)郡山電機製作所 様	埼玉県 富久山町
篤志奨学資金給与基金	福島県宅地建物取引業協会郡山支部 様	長者
水と緑のまちづくり基金	福島民報社郡山本社 様	桑野
高齢化社会対策基金	郡山市民踊りと唄の会 様	安積町