



特集 | みんなの街を未来へつなげよう 2020年がスタート

鯉は日本を救う！ / 台風19号に係る各種支援制度 / ASAKAMA187令和元年産の新米発売

案都郡山 広報こおりやま第716号 発行/郡山市政策開発部広報課 〒963-8601 福島県郡山市朝日一丁目23番7号 TEL/024(924)2061 FAX/024(924)3180 印刷/石橋印刷(株) 令和2年1月1日発行



安積黎明高校 華道部 プロフィール

安積女子高校時代から代々続く、歴史ある部活動で、現在は、2年生3人と1年生8人の計11人で活動中。「決断、命を生かす、楽しむ」がモットー。毎年8月に全国の高校生が華道日本一を競う「kenobo花の甲子園」東北大会に出場している。毎週の活動で技術を磨き、上位1校のみが出場できる全国大会進出を目指す。

安積黎明高校 華道部

安積黎明高校の数ある部活動の中でも、歴史が深い華道部。2年生部員の大津実夢さん、亀谷茉優さん、三瓶花楓さんに華道の醍醐味や今後の目標などを伺いました。

花の息吹を感じて

部活動では、部員一人ひとりがそれぞれに作品を作ります。先生が用意した花材を見て、どのように仕上げるかイメージして生けていきます。生け花で大切なことは、「決断」。花材をありのまま生けるのではなく、生ける空間のバランスを考えながら長さを調整します。きれいな花でも迷わず切る。これが決断です。また、「命を生かす」ことも大事です。いきいきとした作品になるように、花をさまざまな角度から観察すると、花の表情が見えてきます。太陽を浴びた面を表に向けるなど、自然の姿を大切に生けると、命が宿った作品に仕上がります。

昨年8月の「花の甲子園東北大会」には、部を代表して3人が出場しました。どんな花材が用意されるか当日まで分からないため不安でしたが、これまでの経験を生かして、納得できる作品ができました。華道は日本の伝統文化の1つで、礼儀や命の大切さ、おもてなしの心を学ぶことができます。学内でも、おもてなしとして、卒業式で壇上に飾る大きな生け花を全員で制作しています。12月にはクリスマスリースを作るなど、季節のイベントも楽しんでいきます。そんな部活動の時間は、人間力を高め、心豊かな暮らしを考える機会になっています。華道部が後輩たちに引き継がれ、授業とは違う学びの場として、これからも続いていくことを願っています。



▲花の甲子園ではそれぞれのテーマで制作



▲12月にはリース作りにもチャレンジ!



郡山第七中学校2年 大越 有純さん



高瀬小学校2年 遠宮 みのりさん

バトン

高すぎる目標も 難しい勉強も 悩ます人間関係も なんだって 乗り越えていくよ 13歳のわたしは 誰のためでもなく 14歳のわたしのために 今を必死で生きて きっと 14歳になった頃の私は 15歳の私のために

必死で生きているんだろう 頑張って 繋がれ 今の私は未来の私へ バトンを渡す 第一走者だ



平成30年度「ぼくらのひろば」から

がっこうをとびたい

いつも「空を飛んでみたい」と考えているので、友達や猫と一緒に自分が住む町の上空を飛ぶところを描きました。空をピンク色に染めたり、雲に顔を描いたりして、楽しい雰囲気を表現しました。毎日練習するくらい卓球が大好きなので、将来はオリンピック選手になって世界中の空を飛び回りたいです。



平成30年度 郡山市子ども総合美術展「市長賞」



広報こおりやま

2020年1月号

目次 contents

- 04 新年のごあいさつ
- 05 台風19号に係る各種支援制度
- 06 **特集1** みんなの街を未来へつなげよう
2020年スタート
- 08 スポットライト
ASAKAMA1887令和元年産の新米販売開始
郡山シティーマラソン大会参加者募集
- 10 イベントステージ
各施設のイベント情報
- 14 **特集2** 鯉プロジェクトは単なるまちおこしとは違う
鯉は日本を救う！
- 16 子育てスイッチ！
- 18 We Love Koriyama
下亀田自治会三世交代サロンプロジェクト
市長コラム
- 19 ふおっと！ニュース
- 20 いきいきシニア
- 21 みらいトピックス
- 22 情報ジュークボックス
休日のお医者さん、無料相談・検査

▲今月のOneShot 1月6日から7日にかけて行われる七日堂市で、一年の幸せを願う(堂前町・如宝寺)

市政へのご意見をお寄せください 問 広聴広報課 ☎924-2061

「みなさんの声」

市政全般や窓口サービスなどへのご意見を、以下の方法で受け付けます。

☑市ウェブサイト
郡山市 市民提案制度 検索

☑郵送
〒963-8601(住所不要)
「みなさんの声」宛

☑FAX
FAX 0120-435106

☑投書箱
市役所、行政センターに投書箱
や投書用紙を設置しています。



「コロナこおりやま」

道路の破損や防犯灯の球切れなどは、専用アプリ「コロナこおりやま」が便利です。

①現場写真を撮る
②コメントを送る
③市が対応する

無料アプリのダウンロードはこちら

今月のお知らせ

市の人口
【12月1日現在】

人口…331,847人(-120)

世帯数…142,948世帯(+64)

※()内の数字は前月比を表しています。

今月の納期
【1月31日(金)まで】

市税などの納付は便利な口座振替で
1月末までに新規で口座振替をお申し込みの方へ、郡山駅西口駐車場使用券(30分券を10枚)を送呈します。
詳しくはお問い合わせください。
問 収納課 ☎924-2101

市県民税(普通徴収)…第4期
問 市民税課 ☎924-2081
国民健康保険税(普通徴収)…第7期
問 国民健康保険課 ☎924-2141
後期高齢者医療保険料(普通徴収)…第6期
問 国民健康保険課 ☎924-2146
介護保険料(普通徴収)…第7期
問 介護保険課 ☎924-3021
法人市民税・事業所税…11月決算法人
※事業年度終了の日から2か月以内
問 市民税課 ☎924-2081

2020年を知る

5つの重点施策

持続可能で未来志向のまちづくりを目指すため、SDGsの理念をすべての施策に取り入れます。重点的に推進する5つのポイントをお伝えします。



① SDGs未来都市計画の推進

SDGs未来都市選定を受け策定した「SDGs未来都市計画」に基づいて、こおりやま広域圏の自治体とともに「健康」をキーワードとした全世代健康都市圏を目指します。



▲三側面をつなぐ健康づくり

② 気候変動対応型のまちづくり

地域防災・インフラネットワークの強靱化によるセーフコミュニティを推進するとともに、法制などすべての制度が「気候変動」に対応するまちづくりを進めます。



▲災害に強いまちづくりへ

③ 地方創生の充実・強化

人口ビジョンを元に、本市の特色や地域資源を生かす方向性を定めた「総合戦略」の改定を進め、少子高齢化や人口構造の変化などに対応した施策を強化します。



▲好循環でまちに活力を

④ 5G時代に対応したデジタル化

市役所のICT化を進め、オンライン申請などWeb上での手続きを可能にして、利便性の向上を図るとともに、RPAの導入などにより業務の効率化・高度化を推進します。



▲スマート市役所を推進

⑤ 知の結節点「こおりやま広域圏」の推進

医薬連携、学術・研究機関や産学金官労言士との連携・協力により、地域の住民や企業の皆さんが自由に存分に活動・活躍できる圏域を目指します。



▲情報交換で新たな施策を

▶2020年の郡山市の主な出来事

2020年に予定されている市内のイベントなどを紹介します。

- 3月
 - 東京2020オリンピック聖火リレー・セレブレーション



▲1964年の郡山での聖火

- 4月
 - 小学校学習指導要領施行・プログラミング教育必修化
 - 小中学校統合 (栃山神・田母神小学校が谷田川小学校へ、二瀬中学校が守山中学校へ)
 - 市医療介護病院内に介護医療院開設



▲思考力や創造力を育成



▲医療に生活施設の機能を

- 7月
 - 東京2020オリンピックが開幕 (関連イベントを予定)

- 8月
 - 東京2020パラリンピック聖火リレー採火・出立

明る未来へ
走り出そう!



特集1 みんなの街を未来へつなげよう

2020年がスタート

次世代を見据えた
各種施策を着実に
進めます!



政策開発課
松井 隆幸 主事

少子高齢化や人口減少などさまざまな課題に対し、市では、SDGs(持続可能な開発目標)の取り組みや近隣市町村との連携、ICTやAIのメリットを活用したデジタル市役所の推進などにより、未来につなげるまちづくりを目指しています。2019年を振り返るとともに、2020年の施策のポイントなどを紹介します。 政策開発課 ☎924—2021

2019年を振り返る

- 1月
 - 郡山中央スマートインターチェンジが开通 (写真①)
 - こおりやま広域圏連携中核都市圏連携協約を締結
- 2月
 - 市フロンティア大使の委嘱状をGReeeeNに交付 (写真②)
- 3月
 - ふくしま逢瀬ワイナリーから郡山産ワイン“Vin de Ollage”デビュー (写真③)
- 4月
 - ハンガリーのホストタウンに登録



▲ETC専用のインターチェンジ



▲“郡山は大切な街”とのメッセージも



▲市民の“おらげ”のワインが誕生

2019年の市内でのイベントや話題を紹介します。

- 7月
 - 令和元年度「SDGs未来都市」「自治体SDGsモデル事業」に選定 (写真④)
- 9月
 - 都市計画道路 笹川大善寺線が开通 (写真⑤)
- 10月
 - 台風19号により過去最大級の被害 (写真⑥)
 - 郡山第五中・郡山高校が“合唱日本一”(第72回全日本合唱コンクール全国大会)
- 11月
 - 郡山消防署 富久山分署が開署



▲誰一人取り残さない未来の実現へ



▲アクセス性向上・渋滞緩和に期待



▲未曾有の水害 (衛星スペースワン提供)

INTERVIEW

2020年はどんな年にしたいですか?



東京2020オリンピック・パラリンピックがあるので、スポーツイベントに積極的に参加して郡山を盛り上げたいです!

小瀧 泰斗さん

昨年郡山市に移住し、新しいWebサービスの開発などを行っています。ICTで医療などをより身近で便利にできるといいですね。



片岡 悠人さん



子どもが元気に、のびのびと育てほしいです。家族全員がけがや病気をせずに、すこやかに過ごせる一年にしたいです。

田口 まおさん、紗空ちゃん

災害は心配ですね。日ごろから防災を意識して、安全に安心して過ごせるような一年になることを願います。



遠藤 よしさん

TOPICS

郡山市が推進する6大ブランド

選定や認証を受け、更なる推進を目指します。



①SDGs未来都市 (2019年7月選定)
2030年までに17のゴールと169の具体的なターゲットの達成を目指す



②こおりやま広域圏 (2019年3月形成)
持続可能な圏域を目指し、近隣市町村が手を取り、強みを生かす



③セーフコミュニティ (2018年2月認証)
地域全体だけがや事故などを減らし、安全・安心なまちづくりを推進する



④日本遺産 (2016年4月認定)
郡山発展の礎である安積開拓・安積疏水開削の歴史や開拓者の思いを伝える



⑤世界かんがい施設遺産 (2016年11月登録)
歴史的・技術的・社会的価値のある施設を保全し、地域づくりに生かす



⑥エッセン市との連携 (2017年12月締結)
ドイツ・エッセン市と都市間協力の覚書に基づき、産業分野等の連携を図る

スモールスタート支援事業 採択プロジェクトのイベント

問政策開発課☎924-2021

地域をより良くするための新しいチャレンジを応援するスモールスタート支援事業。イベントに参加して、応援してください。



▶中・高年・長期ひきこもり問題をコーヒー片手に考える会(マルシェ付)

日時 1/11(土)13:00~17:00

会場 福島コトひらく(富久山町) 定員50人

主催者 味川智也さん(空き家利用の1日カフェ)

内容 40才以降のひきこもり問題について、当事者や経験者、関係者の方々によるトークイベント

セーフコミュニティフェスタ "ごおりやま"2020

問セーフコミュニティ課☎924-2151

2018年2月に国際認証を取得した「みんなでつくる安全・安心なまちセーフコミュニティごおりやま」の活動をより詳しく知っていただくため、セーフコミュニティフェスタを開催します。



日時 2/1(土)13:00~15:50 開場は12:30~

会場 中央公民館 1階、多目的ホールほか

内容 講演会「シートベルトは本当に安全か?~ERからの報告~」、セーフコミュニティ賞表彰、活動報告、パネル展示など

講師 篠原一彰さん(太田西ノ内病院救命救急センター所長)

西部第一工業団地の 売買契約を締結

問産業創出課☎924-2271

▶(株)川金ホールディングスのグループ会社である(株)川金ビジネスマネジメントと契約締結

昨年12月5日に、(株)川金ビジネスマネジメントと売買契約を締結しました。今後は、グループ会社である(株)川口金属工業郡山事業所の産業機械加工工場を整備する予定です。



▶(株)北成工業と契約締結

昨年12月5日に、製造業を営む(株)北成工業と売買契約を締結しました。今後は、パイプ製品などの事業を拡大するため、本社工場などの移転・拡張を行う予定です。



郡山シティーマラソン大会 参加者募集

問スポーツ振興課☎924-3441

新緑の安積路を駆け抜ける、春の風物詩の郡山シティーマラソン大会。ご家族や友人などと一緒に、ぜひご参加ください。



開催日 4/29(祝)

スタート・ゴール 郡山ヒロセ開成山陸上競技場

参加料 小・中学生1,000円、高校生2,000円、一般(10km以下)・小学生と保護者3,500円、一般(ハーフマラソン)5,000円

申込期間 1/31(金)まで

申込方法 ①専用ウェブサイト(RUNNET)から
②郵便局、ゆうちょ銀行で払込用紙により申し込み(用紙は各行政センター、体育施設、公民館などで配布中)

郡山写真部写真展 「ごおりやま」

問観光課☎924-2621

SNSで「#郡山写真部」というハッシュタグをつけて、郡山市の魅力発信中の郡山写真部。昨年9月に、都内京橋で展示した75作品を展示しますので、ぜひご覧ください。



▶市役所写真展

期間 1/27(月)~2/7(金)

会場 郡山市役所市民ギャラリー(本庁舎1階)

新春広報テレビ番組ガイド

問広報広報課☎924-2061

▶郡山市長新春対談(15分番組)

2020年の市の展望を、対談形式で紹介いたします。

放映日	時間	テレビ局
1/2(木)	11:30~11:45	テレビユー福島(TUF)
1/4(土)	13:15~13:30	福島テレビ(FTV)
1/6(月)	9:55~10:10	福島放送(KFB)
	10:25~10:40	福島中央テレビ(FCT)

▶郡山市週間トピックス新春番組(5分番組)

スポーツの取り組みについて紹介いたします。

放映日	時間	テレビ局
1/5(日)	14:55~15:00	福島テレビ(FTV)
	16:54~16:59	テレビユー福島(TUF)
	17:25~17:30	福島中央テレビ(FCT)
	17:55~18:00	福島放送(KFB)

市職員を募集します (会計年度任用職員)

問人事課☎924-2041

従来の嘱託職員、臨時職員などの非常勤職員が来年度から会計年度任用職員に変わります。

令和2年4月採用予定の募集については、詳細が決定次第、市ウェブサイトなどでお知らせします。

※職種や勤務時間、勤務場所など詳しくは、決定後に公表される募集要項をご覧ください。



保健事業へ協力できる 看護職などを募集します

問保健所総務課☎924-2120

市の幼児健診や集団健診(成人)などの保健事業に協力できる看護職などを募集しています。

対象 70歳未満で、週に1・2回(3時間程度)

協力できる看護職、歯科衛生士の方 ※謝礼あり



旬の情報・取り組みを分かりやすく

SNS動画「郡山子ども探偵。」公開

問広報広報課☎924-2061

市の取り組みや情報をタイムリーに、より多くの方にお知らせするための市政広報SNS動画第3弾として、昨年12月2日に「郡山デジタル市役所」編を公開。子ども探偵がスマホで利用できる便利なサービスを紹介しています!「SDGsってなあに」編や「ごおりやま広域圏」編も公開中ですので、ぜひご覧ください。



公開場所 市公式YouTubeチャンネル、専用Twitter

第2回ごおりやま歴史・ 文化遺産フォーラムを開催

問文化振興課☎924-2661

市では、歴史・文化遺産を保全・整備活用し情報発信するとともに、将来へ継承するための拠点施設「(仮称)郡山市歴史情報・公文書館」の整備を進めています。

テーマ 郡山地域の近世史を考える~守山藩・郡山宿を中心に~

日時 1/26(日)13:30~

会場 郡山市役所特別会議室(本庁舎2階)

内容 基調講演および研究成果報告

講師 氏家幹人さん(歴史学者)、大河峯夫さん・柳田和久さん(郡山地方史研究会)



ASAKAMAI 887 令和元年産の新米を販売開始

問園芸畜産振興課☎924-3761

郡山産米最高級ブランド「ASAKAMAI 887」の令和元年産の新米を、昨年11月23日に販売開始しました。

商品展開は以下の3種類。

・紙製の箱を使用した3合パッケージ(税込1,500円)

・3合枡を使用した3合特別パッケージ(税込2,000円)

・2kgパッケージ(税込2,600円)



販売店舗 旬の庭久留米店・大槻店、愛情館、石釜ベーカーリーいずみもり

※3合特別パッケージは、オンラインストアのみ。

▶ASAKAMAI 887の期間限定インショップ

期間 1/31(金)まで 会場 MEDIA PARK MIDORI桑野店

▶年末年始の限定ストア

期間 12/31(火)~1/5(日)(予定) ※無くなり次第終了。

会場 開成山公園内特設トレーラー(開成山大神宮向かい)

内容 ASAKAMAI 887・特製甘酒などの販売

郡山のこだわりマリアージュ

体験型プレスツアーを開催

問園芸畜産振興課☎924-3761

全国1位の生産量を誇る鯉や郡山ブランド野菜、歴史ある酒造など本市の食の魅力により深く発信するため、昨年11月22・23日にプレスツアーを開催しました。



ツアーには首都圏メディアやSNSなどで情報発信するインフルエンサーが参加し、収穫体験や地元産食材を生かした料理を味わったほか、同行シェフによる調理ガイドを聞き、生産から消費までの本市の味覚を感じていました。

郡山中央スマートインター チェンジをご利用ください

問総合交通政策課☎924-3721

市街地へのアクセスに便利で、大型車両も通行できます。

【ご利用時の注意事項】

・ETC専用のインターチェンジです。

・開閉バーの前で、必ず一旦停止してください。



1月のイベントステージ

公園イベント



お出かけイベント

日時 ① 1/19(日)② 26(日) 9:00~16:00
 会場 ①野鳥の森学習館 ②荒井中央公園
 内容 勾玉づくりなど 料金 各200円(材料費)
 問 大安場史跡公園 ☎965-1088

荒井中央公園

問 ☎947-9440

▶親子で楽しもういろいろ遊び体験

日時 2/2(日)10:00~12:00 定員 親子10組
 内容 コマ、おはじき、お手玉、けん玉などで遊ぶ
 申込 1/6(月)~窓口で。

大安場史跡公園

問 ☎965-1088

▶石碑の拓本実習

日時 2/23(祝)10:00~12:00 定員 15人
 内容 石碑の文字を紙に写し取り拓本技術を学ぶ
 持参 エプロンなど 申込 1/23(木)~電話または窓口で。

▶歴史ウォーク

日時 2/29(土)9:30~12:00
 定員 30人

内容 田村町の前期古墳めぐり
 持参 飲み物、タオル、雨具など
 申込 1/29(水)~電話または窓口で。



総合地方卸売市場



▶市場の朝市

日時 1/26(日)6:30~9:00
 内容 安全・安心な生鮮食料品を格安で販売。
 ※商品がなくなり次第終了
 問 同実行委員会 ☎962-9976



▶市場料理教室

日時 ① 2/1(土)② 14(金) 9:00~14:00

会場 同市場内クッキングルーム
 対象 ①こおりやま広域圏在住の小・中学生とその保護者 ②同広域圏在住・在勤の方

定員 ① 8組 ② 16人 ※応募多数の場合は抽選
 内容 ①親子で料理づくり ②魚のさばき方講習
 講師 田中勇大さん(日本調理技術専門学校教諭)
 料金 ① 1組(大人子ども各1人)1,500円 ※3人目以降1人につき500円増 ② 1,500円

問・申込 1/17(金)~必着>までに、参加希望日(複数可)、住所、氏名(①は参加者全員)、年齢、電話番号を記入し、〒963-0201 大槻町字原114 同管理事務所 ☎961-1140へ往復はがきまたはFAX 961-1124、
 ✉sijoukanri@city.koriyama.lg.jpのいずれかで。



カルチャーパーク 問 ☎947-1600



ドリームランド冬季営業

期間 土・日曜日、祝休日の11:00~15:00
 ※ 3/19(木)までの平日、12/28(土)~1/4(土)は休業
 ▶お客さま感謝デー
 日時 1/18(土)11:00~15:00 内容 遊具1機種無料

映画会

▶こども映画会

日時 1/12(日)13:30~15:30 会場 展示室
 内容 NITABOH仁太坊、津軽三味線始祖外間など

▶パブリックシアター

日時 1/15(水)13:30~15:30 会場 展示室
 内容 天心

その他の催し

▶早春の寄せ植え教室

日時 1/19(日)10:00~12:00 会場 展示室 定員 20人
 内容 季節の花の寄せ植えを学ぶ 料金 1,000円
 申込 1/5(日)~12(日)に電話またはFAX 945-3882で。

▶陶芸教室

日時 2/11(祝)10:00~12:00
 会場 工作室 定員 20人
 内容 茶碗や湯飲みなどを作る 料金 1,500円
 申込 1/25(土)~2/2(日)に電話またはFAX 945-3882で。



麓山の杜 問 ☎924-2194



▶みどりの教室

日時 ① 1/26(日)② 2/9(日)10:00~12:00
 会場 ①同施設 ②カルチャーパーク
 定員 20人 ※予約制
 内容 ①季節の寄せ植え ②ミニ盆栽づくり
 申込 ① 1/7(火)~16(木)② 17(金)~26(日)に電話または窓口で。

▶プリザーブドフラワー教室

日時 2/8(土)10:00~12:00 定員 15人 ※予約制
 内容 ボックスアレンジ 料金 3,500円
 申込 1/16(木)~25(土)に電話または窓口で。

▶レザークラフト教室

日時 2/11(祝)10:00~12:00
 定員 15人 ※予約制
 内容 革のポーチ 料金 2,500円
 申込 1/19(日)~28(火)に電話または窓口で。



▶園芸教室

日時 2/22(土)10:00~12:00 定員 15人 ※予約制
 内容 生花のひなまつりアレンジ 料金 2,000円
 申込 1/30(木)~2/8(土)に電話または窓口で。

ビッグツリーページェント・フェスタ IN KORIYAMA



期間 1/13(祝)まで 時間 17:00~23:30
 会場 郡山駅西口駅前広場、東口広場

▶エンディングイベント

日時 1/13(祝)17:00~
 会場 郡山駅西口駅前広場(予定)
 問 同実行委員会 ☎921-2610

石筵ふれあい牧場 問 ☎984-1000



そり滑りや雪遊びの場所として、場内の一部を一般開放します。

期間 1/4(土)~3/29(日)の積雪量の多い土・日曜日、祝休日
 時間 10:00~15:00
 ※遊び道具は各自ご持参ください。



ユラックス熱海 問 ☎984-2800

▶多目的ホール無料解放

期間 12/25(水)~1/5(日)10:00~17:00
 内容 バドミントン、バレー、バスケットボールなど
 ※用具代は有料

▶餅つき大会

日時 1/3(金)12:30~ 定員 100人

▶香りの湯「ミカンの皮湯」

日時 1/26(日)9:00~21:00(最終受付は20:30)



磐梯熱海観光物産館 問 ☎953-5408

▶郡山ブランド野菜大学

日時 1/19(日)13:30~15:00
 定員 20人
 内容 あなたの知らない郡山ブランド野菜の世界(試食有) 料金 1,000円(お土産有)
 講師 藤田浩志さん(郡山ブランド野菜生産者、野菜ソムリエプロ)
 申込 12/28(土)~電話で。



七日堂市

日時 1/6(月)16:00~7(火)16:00
 会場 如宝寺境内、門前通り
 内容 初市大売出し
 ※ 6(月)~甘酒振る舞い、ひよっとこ踊り
 ※関連2ページ
 問 同実行委員会 ☎922-1804



うねめの里冬花火

日時/内容 1/7(火)15:00~/うねめ太鼓、シジミつまみ取りなど、18:30~/打ち上げ花火

会場 片平ふれあいセンター前広場
 問 同実行委員会(片平町商工会内) ☎951-2602



商店街イベント

▶中央商店街初売り

日時/内容 1/2(日)9:00~/売り出し、9:30~/甘酒振る舞い
 会場 なかまち夢通り
 問 同振興組合 ☎922-2838



▶おおまち飲食店巡り

期間 1/20(月)~2/8(土)
 会場 大町商店街の飲食店約10店(のぼり旗が目印)
 ※参加店の食事がお得になるチケットを販売
 問 同商店街振興組合 ☎931-6745

図書館イベント



中央図書館

問 ☎923-6601

▶設備点検による臨時休館

期日 1/13(祝) ※翌日14(火)は開館(9:30~17:00)

▶お楽しみ映画会「上原まりと平家物語」

日時 1/17(金)10:00~11:50、14:00~15:50

▶DVD映画会「愛のファミリー」

日時 1/19(日)10:00~11:20、14:00~15:20

▶市民映画会「笑う故郷」

日時 1/29(水)10:00~12:00、14:00~16:00

富久山図書館

問 ☎921-0030

▶使い捨てカイロと芳香剤をつくろう!

日時 2/15(土)13:30~15:00

対象 小学生以上 定員 30人

申込 1/6(月)~電話または窓口で。



1月のイベントステージ

こおりやま広域圏情報

三春町

▶西方水かけまつり

激しく水をかけあい、無病息災、子孫繁栄などを祈願する「みそぎ」の行事。天正年間(1573~91)の西方城主が、領民の士気を鼓舞するために始めた祭りと伝えられています。



日時 1/1(祝)12:00~(予定)
会場 塩釜神社周辺(同町西方中ノ内384)
問い合わせ 観光協会 ☎0247-62-3690

本宮市

▶岩角山岩角寺大梵天祭

一片を身に着ければ、一年中家内安全、無病息災であると伝わる12本の梵天(竹の先に紙を取り付けたもの)。参拝者が、願いを込めて繰り広げる取り合いが、勇壮です。



日時 1/3(金)10:00~
会場 同寺(同市和田字東屋口84)
問い合わせ 観光協会 ☎0243-44-3354

猪苗代町

▶十三日市

新春恒例の初市。神事や鏡開き、太鼓の演奏のほか、通りには、約70店舗の露店が立ち並びます。



日時 1/13(祝)10:00~19:00
会場 中央商店街(同町字本町44周辺)
問い合わせ 同町商工会 ☎0242-62-2331

古殿町

▶三株山頂富士見台

11月から2月にかけて、古殿町で最も高い山、三株山(842m)の頂上から、富士山が見えることができます。



山頂は空気が澄んでいて、展望台からの天体観測もお勧めです。
問い合わせ 同町産業振興課 ☎0247-53-4620

スペースパーク ☎936-0201

宇宙劇場 ※要観覧券

★冬のドーム映像番組 「ムーミン谷のオーロラ」

期間 1/7(火)まで
内容 ムーミンが冬眠から目覚めると、まだムーミン谷は深い雪の中。春を呼び戻すことはできるのでしょうか?



©Moomin Characters TM

★キッズアワー「みなみのしまのほしぞら」

期間 1/26(日)まで
内容 暖かな南の島の星座を紹介



★星と音楽のひととき「和楽器特集」

期間 1/31(金)まで

★プラネタリウム一般番組 「国際宇宙ステーション」

期間 1/2(木)~2/29(土)



★ベビープラネタリウム「ふゆのほし」

日時 1/16(木)10:15~10:50

展示ゾーン ※要観覧券

★スペースパーク企画展 「昭和レトロ展—親子であそぼう!昭和ワールド—」

期間 1/7(火)まで



★サイエンスショー「ピタッと磁石で大実験」

期間 2/29(土)まで
内容 実験で磁石の秘密を解き明かします。

★サイエンススタジオ「バチッときたぜ静電気!」

期間 1/2(木)~2/29(土)

★3D天文シミュレーション「立体視で宇宙を巡ろう!」

期日 1/5(日)~7(火)、11(土)~26(日)の土・日曜日、祝日 15:00~
内容 3D天文シミュレーションシステム「Mitaka 3D」を使って、立体視で地球から宇宙の果てまでを紹介

★デジタルスタジオ「カレンダー作り」

日時 1/12(日)、19(日)、26(日)13:30~

その他の催し

★ホワイエ企画展「オーロラ写真展」

期間 1/11(土)~4/5(日)

★科学ゼミナール

「香りの魅カーオリジナル香水を作ってみよう」

日時 2/22(土)13:30~16:30

会場 20階多目的研修室

対象 小学5年生以上 ※小学生は保護者同伴

定員 30人 講師 宇田川亜希さん(曾田香料(株))

申込 1/25(土)~電話または窓口で。

市立美術館 ☎956-2200

企画展 クリストファー・ドレッサーと正倉院宝物

イギリスの工芸デザイナー、ドレッサーと大久保利通など明治政府高官との交流や「正倉院に初めて入った西洋人」といった多面的な活躍を紹介。正倉院宝物と同時代の制作で、本市からの出土品である重要文化財「二彩浄瓶」も特別出品しています。



《二彩浄瓶》奈良時代 円寿寺所蔵 重要文化財

期間 1/26(日)まで
時間 9:30~17:00(入館は16:30まで)
休館日 毎週月曜日 ※12/28(土)~1/3(金)は休館、13(祝)は開館、翌日休館
観覧料 一般1,000円、高校・大学生・65歳以上800円 ※中学生以下および障害者手帳をお持ちの方は無料

▶美術講座「明治初期の輸出工芸品」

日時 1/12(日)14:00~ 会場 講義室

内容 明治時代初期、日本がどのような工芸品を欧米に輸出していたかを紹介



《寄木細工 チェステール》明治時代 金子皓彦コレクション

講師 佐藤秀彦(同館副館長)

▶ギャラリートーク

日時 1/19(日)14:00~

会場 企画展示室 ※要観覧券

講師 同館学芸員



▶美術講座「権力者たちと正倉院」

日時 1/26(日)14:00~ 会場 講義室

内容 織田信長などの為政者と正倉院の関わりを紹介

《黄金瑠璃袖背十二楼鏡》1932(昭和7)年 正倉院宝物 模造品 奈良女子大学所蔵

講師 鈴木誠一(同館学芸課長)

常設展 コレクションの展示

期間 1/31(金)まで

会場 同館2階常設展示室

内容 第1室…イギリス絵画—油彩と水彩

第2室…日本近代美術の黎明期

第3室…安藤重春のまなざし

第4室—1…イギリス版画の世界

第4室—2…佐藤潤四郎とガラス

※「日本近代美術の黎明期」では、幕末・明治期の画家を紹介。ドレッサー

が見た明治時代をより深く知ることができますので、あわせてご覧ください。

▶設備点検に伴う休館

期間 2/1(土)~29(土)



安藤重春《雨の華》1979(昭和54)年 岩絵具・紙

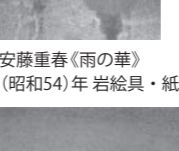

亀井竹二 《懐古東海道五十三駅真景》より《戸塚駅》1877(明治10)年頃 油彩・紙

文学の森資料館 ☎991-7610

▶児童作文コンクール優秀作品展

期間 1/5(日)~19(日)
時間 10:00~17:00(入館は16:30まで)

休館日 毎週月曜日 ※13(祝)は開館、翌日休館

観覧料 一般200円、高校・大学生100円、中学生以下・65歳以上および障害者手帳をお持ちの方は無料



新酒まつり ~ウィンターフェスタ IN KORIYAMA 2020~

郡山の6蔵元の新酒を、地元の特産品をふんだんに使った創作料理とともに



にお楽しみください。

日時 2/6(木)18:30~20:00

会場 郡山ビューホテルアネックス

料金 前売券4,000円、当日券4,500円

発売日 1/6(月)~郡山商工会議所ほか

問い合わせ 実行委員会 ☎921-2610、観光課 ☎924-2621

けんしん郡山文化センター

☎934-2288

♪ケロポンズファミリーコンサート

日時 3/22(日)14:00~

会場 大ホール

料金 <全席指定>一般席2,000円、小学生以下500円、車椅子席各半額

発売日 1/18(土)~同センターほか



福島ファイヤーボンズホーム戦開催

日時 / 対戦相手 1/4(土)18:00~

5(日)13:30~/信州ブレイブウォリアーズ

※本市サポーターズマッチ

29(水)19:00~/群馬クレインサンダーズ

会場 宝来屋 郡山総合体育館

料金 アリーナ指定席3,000円、アリーナ自由席2,500円、2階自由席1,000円ほか

※高校生以下は500円引き

※当日券は500円増し

問い合わせ 福島スポーツエンタテインメント(株) ☎927-0777



会場と一緒に応援しましょう!



鯉プロジェクトは単なるまちおこしとは違う



鯉の生産量が日本一の郡山市では、市役所内に全国で唯一の「鯉係」を設置し、鯉のブランド化や消費拡大に取り組んでいます。...



鯉養殖で日本の食卓を守る

キーワードは「マニュアル作成」と「異業種参入」

食卓にならぶ魚は漁業から養殖業の時代へ

市内の鯉生産量減少を食い止める

庶民の味のサンマやイカなどが、近い将来高級魚になるという予測をご存知ですか？...

明治時代から盛んになった本市の鯉養殖は、安積疏水の恩恵を受け、現在では生産量日本一を誇ります。

を促すことを目的に、「鯉養殖マニュアル」の作成に取り組んでいます。...



▲IoTには5つの機関が協力

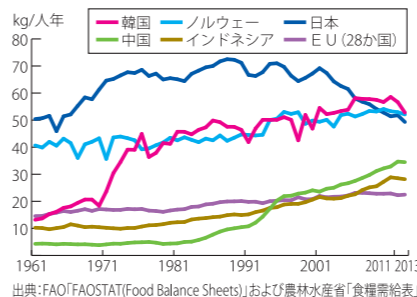

▲世界の年間食用魚介類消費量の推移

生産者の声



県南鯉養殖漁業協同組合長 熊田 純幸さん

高齢化が進む業界だからこそ、IoTを導入し仕事の効率化を図る必要性を感じています。...



IoT導入で技術をマニュアル化 鯉養殖の持続的な発展を目指して

大量死メカニズムを解析 養殖のコツが判明

ルを作成できるよう、データの解析を進めていきます。...

多くの専門機関の協力によりIoTの技術開発が進められ、昨年6月から市内蓬瀬町にある北沢池に観測機器を設置。...



プロジェクト参加者の声



福島大学 准教授 和田 敏裕さん

初年度の実証を通じて、養殖に重要な水質情報や現場の映像を遠隔地のタブレットで観測できるようになりました。...

実はすごい！鯉の効用

魚トップクラスの栄養素

鯉は、高タンパクでビタミンB群、D、E、コラーゲンが豊富。...

お酒のお供に！強肝作用

鯉の煮汁に約40パーセントも含まれるアミノ酸のタウリンは肝臓を強くする作用があり、...

現代人の疲れた目に

鯉は網膜における抗酸化作用のあるルテインや、目の潤いをつけるヒアルロン酸、DHAなどを多く含み、目に良い食材です。...

Information

鯉食キャンペーン第5弾

鯉を身近に食べたり、購入できるようにと始まった鯉食キャンペーンの第5弾が、市内約80店舗で始まります。

キャンペーン参加店など、詳しくはウェブサイトをご確認ください。...

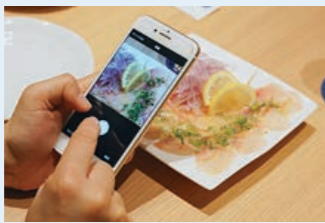

▶画像投稿プレゼント企画を実施します 「参加店の鯉料理」をInstagramかTwitterで投稿し、...

今月のお知らせ

認可保育施設の入所案内

認可保育施設の4月入所の予備受付を行います。詳しくは広報こおりやま11月号、または市ウェブサイトをご確認ください。予備受付期間：1月8日(水)～24日(金)の平日
申込場所：こども育成課
※入所可能な保育施設があった場合のみ選考を行います。また、出産・転入する方のうち、次の項目に該当する方の申し込みも受け付けます。

対児童が①令和元年12月1日(日)以降に生まれた方②12月1日(日)～3月31日(火)に本市へ転入する方
問・申こども育成課
☎924-35541

中学校入学通知書の発送

来年度、中学校へ入学予定の児童の保護者に対し、児童が在籍する小学校を通じて、1月中旬に入學通知書をお渡しします。私立・市外の学校に通う児童については郵送します。
通知書が届かない場合や、入学に関する相談などがあればご連絡ください。
※指定校が西田学園、湖南小中学校の場合、通知書はありません。

もちつき大会

時1月25日(土)午前11時～午後1時
場希望ヶ丘児童センター
定150名
料50円
問・申同センター☎961-4633

ウィンタースクール

時2月1日(土)午後1時～
2日(日)午前11時30分(泊二日)
場青少年会館
対小学生 定30人
肉豆まきなど冬の行事を楽しむ
料2千500円
問・申1月12日(日)同館☎961-8282へ。

おやこで作ろう!

時2月9日(日)午前10時～
正午 場大槻公園体験学習施設
対3歳～小学生とその保護者
定10組 肉自由工作
肉保護者・小学生は各100円(保険代)
問・申1月4日(土)同施設☎951-2900へ。

バスケットボール教室

時2月21日(金)午後5時～
6時②午後6時10分～7時10分
場西部体育館
対①小学1～3年生
②小学4～6年生
定各15人 料各500円
特屋内用シューズ、飲み物
問・申1月4日(土)～31日(金)同館☎961-4250へ。

西田学園後期課程へ入学希望の方

来年度中学校へ入学予定の児童のうち、同学園への入学を希望する児童を募集します。詳しくは、市ウェブサイトをご覧ください。
問学校教育推進課☎924-2431

妊産婦に関する調査

県と県立医科大学は、より良い産科医療や育児支援を提供するため、妊産婦に関する調査調査票の送付などを行っていますのでご協力ください。
問同大学放射線医学県民健康管理センター☎024-549-5180

小・中学校書きぞめ展

時1月24日(金)～26日(日)午前9時～午後5時(26日(日)の最終入場は午後4時30分まで)
場けんしん郡山文化センター
問同実行委員会(緑ヶ丘中学校内)☎956-2080

親子あそびと親ミートアップ

時1月24日(金)午前10時～午後0時30分 場ニニコニコこども館
対4か月～就学前
定15組程度 ※予約制
肉震災などによる心の不安や子育てに関する相談、親子あそび
問・申未来を育む会☎0248-94-2508またはoffice@heartfulheart.comへ。

図書館 イベント

富久山図書館☎921-0030
▼おひざにだっこのおはなし会
時1月9日(木)午前11時～11時30分
対3歳以下
▼おはなし会
時1月11日(土)午前10時～11時
10時～10時30分②25日(土)午前10時～10時30分
③午前10時30分～11時
対①②3歳以上③小学生以上

中央図書館

☎923-6601
▼子ども映画会
時1月11日(土)午前10時～11時
午後2時～3時②25日(土)午前10時～10時50分、午後2時～2時50分
対①小学生以下
肉①「ねぎぼうずのあさたろう巻之四」など
②「椋鳩十 野生のさけび」
▼民話のおはなし会
時1月11日(土)午前11時～11時30分
対3歳以上
▼おひざにだっこのおはなし会
時1月17日(金)午前11時～11時30分
対3歳以下
▼おたのしみ人形おはなし会
時1月23日(木)午前11時～11時30分
対2歳以上
▼冬のおはなし会
時1月25日(土)午前11時～11時30分

地域子育て支援センターイベント



【共通】対就学前のお子さんとその保護者
西部子育て支援センター ☎951-7800
時①1/6(月)10:30～11:00
②1/15(水)10:30～11:30
③1/31(金)10:00～11:00、14:00～15:00
肉①お誕生会②親子ヨガ③身体測定
北部子育て支援センター ☎924-0055
時①1/7(火)10:30～11:30
②1/16(木)10:30～11:30
③1/28(火)9:30～11:00
④1/31(金)11:00～11:30
肉①新年会②親子体操③つくってあそぼう④誕生会
南部子育て支援センター ☎945-2404
時①1/9(木)9:30～11:00
②1/14(火)10:30～11:30
③1/30(木)11:00～11:30
肉①つくってあそぼう②わらべうた③誕生会
東部子育て支援センター ☎943-0411
時①1/10(金)10:30～11:30
②1/14(火)9:30～11:00 ※予約制
③1/25(土)10:00～12:00
④1/29(水)10:30～11:30
肉①新年会②つくってあそぼう③からだを使つてあそぼう④子育て講座(食と放射能)

子育て講座
時1月27日(月)午前10時～正午
場ニニコニコこども館
対育児中・出産を控えている方子育てボランティアに興味のある方
定30人 ※予約制 託児有 定10人
肉子どものほめ方、しかり方
問・申ココネット・ママ☎080-9071-9000

はやママサロン
子育て経験者の子育てサポーターと一緒にわらべうたを歌ったり、子育て相談ができます。
時毎週水曜午前10時～正午(1月1日(祝)は休館)
場中央公民館
対就学前のお子さんとその保護者
問同館☎934-1212

移動サロン
時1月15日(水)午前10時～正午
場ニニコニコこども館
対次のお子さんとその保護者
①4か月～8か月②2歳～小学生
定親子20組程度 ※予約制
肉①ベビーマッサージ②ベビーマッサージ③パパと体操
問・申プチママン☎983-1925
②空史堂☎953-3445

リズムとからだのあそび
時①1月12日(日)②26日(日)午前10時～11時
場ニニコニコこども館
対次のお子さんとその保護者
①4か月～8か月②2歳～小学生
定親子20組程度 ※予約制
肉①ベビーマッサージ②ベビーマッサージ③パパと体操
問・申プチママン☎983-1925
②空史堂☎953-3445

子育てイベント
時1月15日(水)午前10時～正午
場ニニコニコこども館
対次のお子さんとその保護者
①4か月～8か月②2歳～小学生
定親子20組程度 ※予約制
肉①ベビーマッサージ②ベビーマッサージ③パパと体操
問・申プチママン☎983-1925
②空史堂☎953-3445

子育てイベント
時1月15日(水)午前10時～正午
場ニニコニコこども館
対次のお子さんとその保護者
①4か月～8か月②2歳～小学生
定親子20組程度 ※予約制
肉①ベビーマッサージ②ベビーマッサージ③パパと体操
問・申プチママン☎983-1925
②空史堂☎953-3445

子育てイベント
時1月15日(水)午前10時～正午
場ニニコニコこども館
対次のお子さんとその保護者
①4か月～8か月②2歳～小学生
定親子20組程度 ※予約制
肉①ベビーマッサージ②ベビーマッサージ③パパと体操
問・申プチママン☎983-1925
②空史堂☎953-3445

子育てイベント
時1月15日(水)午前10時～正午
場ニニコニコこども館
対次のお子さんとその保護者
①4か月～8か月②2歳～小学生
定親子20組程度 ※予約制
肉①ベビーマッサージ②ベビーマッサージ③パパと体操
問・申プチママン☎983-1925
②空史堂☎953-3445

子育てイベント
時1月15日(水)午前10時～正午
場ニニコニコこども館
対次のお子さんとその保護者
①4か月～8か月②2歳～小学生
定親子20組程度 ※予約制
肉①ベビーマッサージ②ベビーマッサージ③パパと体操
問・申プチママン☎983-1925
②空史堂☎953-3445

子育てイベント
時1月15日(水)午前10時～正午
場ニニコニコこども館
対次のお子さんとその保護者
①4か月～8か月②2歳～小学生
定親子20組程度 ※予約制
肉①ベビーマッサージ②ベビーマッサージ③パパと体操
問・申プチママン☎983-1925
②空史堂☎953-3445

子育てイベント
時1月15日(水)午前10時～正午
場ニニコニコこども館
対次のお子さんとその保護者
①4か月～8か月②2歳～小学生
定親子20組程度 ※予約制
肉①ベビーマッサージ②ベビーマッサージ③パパと体操
問・申プチママン☎983-1925
②空史堂☎953-3445

子育てイベント
時1月15日(水)午前10時～正午
場ニニコニコこども館
対次のお子さんとその保護者
①4か月～8か月②2歳～小学生
定親子20組程度 ※予約制
肉①ベビーマッサージ②ベビーマッサージ③パパと体操
問・申プチママン☎983-1925
②空史堂☎953-3445

子育てイベント
時1月15日(水)午前10時～正午
場ニニコニコこども館
対次のお子さんとその保護者
①4か月～8か月②2歳～小学生
定親子20組程度 ※予約制
肉①ベビーマッサージ②ベビーマッサージ③パパと体操
問・申プチママン☎983-1925
②空史堂☎953-3445

子育てイベント
時1月15日(水)午前10時～正午
場ニニコニコこども館
対次のお子さんとその保護者
①4か月～8か月②2歳～小学生
定親子20組程度 ※予約制
肉①ベビーマッサージ②ベビーマッサージ③パパと体操
問・申プチママン☎983-1925
②空史堂☎953-3445

子育てイベント
時1月15日(水)午前10時～正午
場ニニコニコこども館
対次のお子さんとその保護者
①4か月～8か月②2歳～小学生
定親子20組程度 ※予約制
肉①ベビーマッサージ②ベビーマッサージ③パパと体操
問・申プチママン☎983-1925
②空史堂☎953-3445

子育て イベント

子育てイベント
時1月15日(水)午前10時～正午
場ニニコニコこども館
対次のお子さんとその保護者
①4か月～8か月②2歳～小学生
定親子20組程度 ※予約制
肉①ベビーマッサージ②ベビーマッサージ③パパと体操
問・申プチママン☎983-1925
②空史堂☎953-3445

子育てイベント
時1月15日(水)午前10時～正午
場ニニコニコこども館
対次のお子さんとその保護者
①4か月～8か月②2歳～小学生
定親子20組程度 ※予約制
肉①ベビーマッサージ②ベビーマッサージ③パパと体操
問・申プチママン☎983-1925
②空史堂☎953-3445

子育てイベント
時1月15日(水)午前10時～正午
場ニニコニコこども館
対次のお子さんとその保護者
①4か月～8か月②2歳～小学生
定親子20組程度 ※予約制
肉①ベビーマッサージ②ベビーマッサージ③パパと体操
問・申プチママン☎983-1925
②空史堂☎953-3445

子育てイベント
時1月15日(水)午前10時～正午
場ニニコニコこども館
対次のお子さんとその保護者
①4か月～8か月②2歳～小学生
定親子20組程度 ※予約制
肉①ベビーマッサージ②ベビーマッサージ③パパと体操
問・申プチママン☎983-1925
②空史堂☎953-3445

子育てイベント
時1月15日(水)午前10時～正午
場ニニコニコこども館
対次のお子さんとその保護者
①4か月～8か月②2歳～小学生
定親子20組程度 ※予約制
肉①ベビーマッサージ②ベビーマッサージ③パパと体操
問・申プチママン☎983-1925
②空史堂☎953-3445

子育てイベント
時1月15日(水)午前10時～正午
場ニニコニコこども館
対次のお子さんとその保護者
①4か月～8か月②2歳～小学生
定親子20組程度 ※予約制
肉①ベビーマッサージ②ベビーマッサージ③パパと体操
問・申プチママン☎983-1925
②空史堂☎953-3445

子育てイベント
時1月15日(水)午前10時～正午
場ニニコニコこども館
対次のお子さんとその保護者
①4か月～8か月②2歳～小学生
定親子20組程度 ※予約制
肉①ベビーマッサージ②ベビーマッサージ③パパと体操
問・申プチママン☎983-1925
②空史堂☎953-3445

子育てイベント
時1月15日(水)午前10時～正午
場ニニコニコこども館
対次のお子さんとその保護者
①4か月～8か月②2歳～小学生
定親子20組程度 ※予約制
肉①ベビーマッサージ②ベビーマッサージ③パパと体操
問・申プチママン☎983-1925
②空史堂☎953-3445

子育てイベント
時1月15日(水)午前10時～正午
場ニニコニコこども館
対次のお子さんとその保護者
①4か月～8か月②2歳～小学生
定親子20組程度 ※予約制
肉①ベビーマッサージ②ベビーマッサージ③パパと体操
問・申プチママン☎983-1925
②空史堂☎953-3445

子育てイベント
時1月15日(水)午前10時～正午
場ニニコニコこども館
対次のお子さんとその保護者
①4か月～8か月②2歳～小学生
定親子20組程度 ※予約制
肉①ベビーマッサージ②ベビーマッサージ③パパと体操
問・申プチママン☎983-1925
②空史堂☎953-3445

子育てイベント
時1月15日(水)午前10時～正午
場ニニコニコこども館
対次のお子さんとその保護者
①4か月～8か月②2歳～小学生
定親子20組程度 ※予約制
肉①ベビーマッサージ②ベビーマッサージ③パパと体操
問・申プチママン☎983-1925
②空史堂☎953-3445

子育てイベント
時1月15日(水)午前10時～正午
場ニニコニコこども館
対次のお子さんとその保護者
①4か月～8か月②2歳～小学生
定親子20組程度 ※予約制
肉①ベビーマッサージ②ベビーマッサージ③パパと体操
問・申プチママン☎983-1925
②空史堂☎953-3445

子育てイベント
時1月15日(水)午前10時～正午
場ニニコニコこども館
対次のお子さんとその保護者
①4か月～8か月②2歳～小学生
定親子20組程度 ※予約制
肉①ベビーマッサージ②ベビーマッサージ③パパと体操
問・申プチママン☎983-1925
②空史堂☎953-3445

子育てイベント
時1月15日(水)午前10時～正午
場ニニコニコこども館
対次のお子さんとその保護者
①4か月～8か月②2歳～小学生
定親子20組程度 ※予約制
肉①ベビーマッサージ②ベビーマッサージ③パパと体操
問・申プチママン☎983-1925
②空史堂☎953-3445

子育てイベント
時1月15日(水)午前10時～正午
場ニニコニコこども館
対次のお子さんとその保護者
①4か月～8か月②2歳～小学生
定親子20組程度 ※予約制
肉①ベビーマッサージ②ベビーマッサージ③パパと体操
問・申プチママン☎983-1925
②空史堂☎953-3445

子育てイベント
時1月15日(水)午前10時～正午
場ニニコニコこども館
対次のお子さんとその保護者
①4か月～8か月②2歳～小学生
定親子20組程度 ※予約制
肉①ベビーマッサージ②ベビーマッサージ③パパと体操
問・申プチママン☎983-1925
②空史堂☎953-3445

子育てイベント
時1月15日(水)午前10時～正午
場ニニコニコこども館
対次のお子さんとその保護者
①4か月～8か月②2歳～小学生
定親子20組程度 ※予約制
肉①ベビーマッサージ②ベビーマッサージ③パパと体操
問・申プチママン☎983-1925
②空史堂☎953-3445

子育てイベント
時1月15日(水)午前10時～正午
場ニニコニコこども館
対次のお子さんとその保護者
①4か月～8か月②2歳～小学生
定親子20組程度 ※予約制
肉①ベビーマッサージ②ベビーマッサージ③パパと体操
問・申プチママン☎983-1925
②空史堂☎953-3445

子育てイベント
時1月15日(水)午前10時～正午
場ニニコニコこども館
対次のお子さんとその保護者
①4か月～8か月②2歳～小学生
定親子20組程度 ※予約制
肉①ベビーマッサージ②ベビーマッサージ③パパと体操
問・申プチママン☎983-1925
②空史堂☎953-3445

子育てイベント
時1月15日(水)午前10時～正午
場ニニコニコこども館
対次のお子さんとその保護者
①4か月～8か月②2歳～小学生
定親子20組程度 ※予約制
肉①ベビーマッサージ②ベビーマッサージ③パパと体操
問・申プチママン☎983-1925
②空史堂☎953-3445

子育てイベント
時1月15日(水)午前10時～正午
場ニニコニコこども館
対次のお子さんとその保護者
①4か月～8か月②2歳～小学生
定親子20組程度 ※予約制
肉①ベビーマッサージ②ベビーマッサージ③パパと体操
問・申プチママン☎983-1925
②空史堂☎953-3445

子育てイベント
時1月15日(水)午前10時～正午
場ニニコニコこども館
対次のお子さんとその保護者
①4か月～8か月②2歳～小学生
定親子20組程度 ※予約制
肉①ベビーマッサージ②ベビーマッサージ③パパと体操
問・申プチママン☎983-1925
②空史堂☎953-3445

子育てイベント
時1月15日(水)午前10時～正午
場ニニコニコこども館
対次のお子さんとその保護者
①4か月～8か月②2歳～小学生
定親子20組程度 ※予約制
肉①ベビーマッサージ②ベビーマッサージ③パパと体操
問・申プチママン☎983-1925
②空史堂☎953-3445

子育てイベント
時1月15日(水)午前10時～正午
場ニニコニコこども館
対次のお子さんとその保護者
①4か月～8か月②2歳～小学生
定親子20組程度 ※予約制
肉①ベビーマッサージ②ベビーマッサージ③パパと体操
問・申プチママン☎983-1925
②空史堂☎953-3445

子育てイベント
時1月15日(水)午前10時～正午
場ニニコニコこども館
対次のお子さんとその保護者
①4か月～8か月②2歳～小学生
定親子20組程度 ※予約制
肉①ベビーマッサージ②ベビーマッサージ③パパと体操
問・申プチママン☎983-1925
②空史堂☎953-3445

子育てイベント
時1月15日(水)午前10時～正午
場ニニコニコこども館
対次のお子さんとその保護者
①4か月～8か月②2歳～小学生
定親子20組程度 ※予約制
肉①ベビーマッサージ②ベビーマッサージ③パパと体操
問・申プチママン☎983-1925
②空史堂☎953-3445

子育てイベント
時1月15日(水)午前10時～正午
場ニニコニコこども館
対次のお子さんとその保護者
①4か月～8か月②2歳～小学生
定親子20組程度 ※予約制
肉①ベビーマッサージ②ベビーマッサージ③パパと体操
問・申プチママン☎983-1925
②空史堂☎953-3445

子育てイベント
時1月15日(水)午前10時～正午
場ニニコニコこども館
対次のお子さんとその保護者
①4か月～8か月②2歳～小学生
定親子20組程度 ※予約制
肉①ベビーマッサージ②ベビーマッサージ③パパと体操
問・申プチママン☎983-1925
②空史堂☎953-3445

子育てイベント
時1月15日(水)午前10時～正午
場ニニコニコこども館
対次のお子さんとその保護者
①4か月～8か月②2歳～小学生
定親子20組程度 ※予約制
肉①ベビーマッサージ②ベビーマッサージ③パパと体操
問・申プチママン☎983-1925
②空史堂☎953-3445

おおきなあれ!

ナイススマイル♥
窪田 羅夢ちゃん(田村町)

右記の講座・相談は全て予約制です。⑥は1/6月～受け付けします。

問・申①③⑤⑦
ニニコニコこども館
☎924-3691
②④⑥
地域保健課
☎924-2900



11 15 ビックツリーページェント・フェスタ IN KORIYAMA

郡山駅西口駅前広場・東口広場周辺で始まったビックツリーページェント・フェスタ IN KORIYAMA。駅前を訪れた方は、彩り鮮やかな光に足を止めて写真撮影を楽しむなどたくさんの笑顔にあふれました。

1/13宛まで開催していますので、皆さんぜひお楽しみください。(関連10ページ)



▲クリスマスソングをプレゼント♪



▲きれいな光に仲良くパシャリ!



11 17 世界で活躍する選手を目指して トップアスリート養成教室

水泳選手の技術力強化を目的に、郡山しんきん開成山プールでトップアスリート養成教室を開催しました。

ロンドン五輪銅メダリストの寺川綾さんやロンドン五輪日本代表の加藤和さんが、体幹を意識して泳ぐ方法などを伝えると、参加した選手の皆さんは自分の泳ぎに生かそうと真剣に練習に取り組んでいました。

バランスボールを抱えながら泳ぐ練習で、体幹への意識付けができました。膝を曲げ伸ばしする泳ぎ方などは、今後の練習にも取り入れて、県インターハイでの優勝を目指します。

五十嵐 永陽さん(富田中学校)

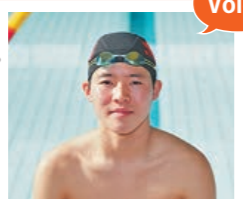

Voice



11 17 親子の笑顔があふれる一日 ニコニコ子ども館まつり

子どもが楽しめるイベントが盛りだくさんのニコニコ子ども館まつりを開催しました。

昔遊びや製作などの体験コーナーが設けられたほか、郡山女子大学の学生の皆さんが紙芝居やダンス、演劇などを披露し、子どもたちは一緒に踊ったり歌ったりしながらアトラクションを満喫していました。



▲歌に合わせて元気にダンス♪



▲家の中で危ない所はどこかな?



12 1 真冬の磐梯熱海が熱く盛り上がる つるりんこ祭

雲一つない青空の下、郡山スケート場でつるりんこ祭を開催しました。氷上綱引き大会には、70チームが参加。つるつる滑る氷上に選手が転ぶと、会場は大盛り上がりで歓声に沸きました。

恒例のつるりんこ鍋も振る舞われ、冷えた体を温めながら、笑顔あふれる一日となりました。

初めて参加しましたが、すごい盛り上がりで驚きました。地元におもしろいイベントがあつてうれしいです。来年も参加して、次は優勝したいです。

安斎 拓郎さん、仁理さん(熱海町)



Voice

ひとまちストーリー

下亀田自治会三世代交流サロンプロジェクト

平成30年度「まちづくりハーモニー賞」市民活動実践部門受賞

子どもから高齢者までの世代間交流などを通じ、地域の絆を深める「下亀田自治会三世代交流サロンプロジェクト」。プロジェクトを進めるリーダーの遠藤教夫さんにお話を伺いました。



下亀田自治会三世代交流サロンプロジェクトの皆さん

活動のきっかけは？
国民の3人に1人が65歳以上の高齢者になると言われる2025年。当事者となる私たちが、自分たちの暮らす地域で何かできないかと考えていました。これまでも、自治会の集まりなどで顔を合わせる機会はあるものの、若い人たちとシニア世代間の交流は少ないと感じていました。

どのような活動ですか？
「楽しく学び・楽しく遊ぶ」をコンセプトに、子どもから高齢者までが、世代を越えて楽しめるイベントや講座などを行っています。毎年開催している夏祭りでは、お手玉やあやとりなどの昔遊びや流しそうめんをしています。シニア世代が子どもたちに遊び方などを教えると、会場には笑顔が広がります。参加した親子からは「初めて体験できたことがたくさんあり、とても楽しかった。また参加したい」との声も多く、やりがいを感じています。



▲開催される行事では、世代間交流がとても盛んです



▲地域住民の作品展は新たな匠の発掘にもつながります

また、「匠さん」の技を学ぶという、自分たちが講師になる「事前講座」を行っています。回覧板で講師を募集し、住民の趣味や特技を生かした地域づくりを行っています。これまでに竹細工やブックカバー作りなど、多くの匠が誕生しました。子どもたちも参加するので、世代間交流が盛んに行われます。匠となるシニア世代にとっても教えるという目的ができ、生きがいづくりにもつながっています。

活動を続けるためにも、他の団体との協力などが必要になると思います。そして、このような交流をきっかけに世代を越え、協働して、住民みんなの居場所を作るなど、新しいカタチの地域づくりを行えればと考えています。

市長コラム マイ・ボトル

謹賀新年。台風第19号災害の懸案・課題解決の決意を新たに、新年を迎えました。

地球温暖化による気候変動、そして「気候危機宣言」や「気候非常事態宣言」へと、気候の変化は私たちにますます「注意」、さらには「警戒」と「備え」を求めています。「命を守る行動」と言われますが、日々の防災さんぽや避難への備えも一層必要になっています。「逃げるが勝ち」、あるいは「君子危うきに近寄らず」との訓えもありますが、これは災害が起きそうなきや起きてからの話。災害が起きないようにすること、少なくともできる限り災害を軽くすることは、今そこにある「危機」を軽減する最善の対策です。



「一本の鉛筆があれば…」との歌もありますが、「一本のプラスチック廃棄物が減れば…」は、私たちにもできる気候変動の主要な原因の削減策です。市民の皆さんが、一人あたり一本節減すれば33万本の削減となり、浸水により稼働停止になった富久山リサイクルプラザの処分費用にかかる税支出も減りますので、結果として市民の税負担の軽減につながります。

私も昨年マイボトル持参に切り替えて、一本のペットボトルを減らしています。中身は「一本の水路の恵み・水道水」。最近では、空気中の水分から飲み水を生成する「錬水術」の機器の水も飲んでいきます(※)。

一日一本。三日で三本。Myボトルの取り組みがさらに広がり、Ourボトルになりますように。ついでながら、書籍購入時にはブックカバーも包装紙も遠慮し、お店のテープを貼ってもらっています。

※市役所本庁舎正面玄関口のウォーターサーバー(欧州ハブスブルク家の御好意で)アックアテックを通じて寄贈)で水を飲むことができます。



▲愛用のボトル

今月のお知らせ

あさかの学園大学
教養課程学生募集



募集学科：①健康・福祉②郷土・生活③芸術・文化
 修業期間：2年間(卒業後、専門課程への進学が可能)
 授業回数：週1回程度(年間36回)
 ※おこりやま広域圏に在住の60歳以上の方(郡山市・須賀川市・二本松市・田村市・本宮市・大玉村・鏡石町・天栄村・猪苗代町・石川町・玉川村・平田村・浅川町・古殿町・三春町・小野町)定各60人
 学費：年額1万5千円(教材費など別途)
 開校：1月7日(火)〜31日(金)必着
 (日・月曜日、14日(火)を除く)に、入学願書および返信用封筒1枚(宛名記入、84円切手貼付)を〒963-8002 駅前二丁目11-1 ビッグアイ7階 あさかの学園大学事務局 ☎924-2957へ郵送または窓口で。
 ※入学願書は同大学事務局、健康長寿課、各行政センター、各公民館、総合福祉センターで配布。

確定申告などに使用できる
税控除関係証明書

【共通】 甲 介護保険課
 ☎924-3021
 ▼障害者控除対象者認定書
 令和元年12月31日現在、介護保険の要介護・要支援認定を受けている満65歳以上の方で、一定の基準に該当する方に、1月下旬から認定書を送付します(申請不要)。

※障害者手帳などをお持ちでない方でも、この認定書で所得税・市県民税の申告の際に税法上の控除を受けられます。

▼主治医意見書確認書
 医師が必要と認めた紙おむつの購入費用について、医療費控除の申告をする際、医師が発行する証明書の代わりとなる「主治医意見書確認書」を発行します。
 ※要介護認定およびおむつ代の医療費控除を1年以上受けていて、一定の要件を満たす方



【共通】 甲 介護保険課
 ☎924-3561

【共通】 甲 介護保険課
 ☎924-3561

認知症サポーター養成講座

時 1月16日(木)午後1時30分〜3時
 場 医療介護病院
 対 市内在住・在勤の方 定80人
 内 認知症に関する知識と対処方法
 問・甲 地域包括ケア推進課
 ☎924-3561



趣味教養講座

【共通】 対 市内在住の60歳以上の方
 問・場・甲 1月14日(火)〜24日(金) ※消印有効に、往復はがきに講座名(午前・午後)、住所、氏名、年齢、性別、電話番号を記入し、〒963-0212、逢瀬町河内字西午房沢11-2、逢瀬荘 ☎957-2828へ郵送。
 ※電話申込不可。応募多数の場合は抽選。1通につき1講座。連名不可。

日時	会場/問い合わせ
1/14(火)・28(火) 11:00~12:30	☆キラリ☆ 星総合病院メグレスホール ☎983-5511
1/15(水) 13:30~15:30	♪おしゃべりカフェ♪ 星ヶ丘ホーム ☎952-6412
1/16(木) 13:30~15:30	チルコロ あさかホスピタル ☎945-1701
1/19(日) 10:00~12:00	ボエム/デイサービスセンターボエム/認知症の人と家族の会郡山地区会(櫻村方) ☎945-0518
1/23(木) 13:00~15:00	ビッグハート 医療介護病院 ☎935-0527
1/25(土) 10:00~12:00	やつやまだ/総合南東北福祉センター八山田 ☎954-8501

こおりやま
オレンジカフェ
 【共通】 200円
 ※自主開催のオレンジカフェは、市ウェブサイトに掲載しています。



Yoga療法で健康づくり(全2回)

時 2月6日(木)・17日(月)
 午前10時〜正午
 定20人 講師 宗像良子さん(ヨガ療法士)
 ▼エクセル・ワードの初歩(全5回)
 時 2月6日〜25日の毎週火・木曜日
 ①午前10時〜正午 ②午後1時〜3時 ※2月11日(水)を除く
 定各10人
 講師 宗像真紀子さん(パソコンインストラクター) 持パソコン
 ※パソコン貸出可(予約制)

「通いの場」普及推進大会
 年齢を重ねても健やかで充実した生活を送り、生きいきと暮らすために、地域で運営し、誰でも参加できる身近な場所「通いの場」を、日々の暮らしに取り入れてみませんか。
 時 2月13日(木)午後1時30分〜4時
 場 中央公民館 定500人
 内 高齢者の介護予防や支え合いの取り組みを行う団体への感謝状の贈呈、講演、いきいき百歳体操参加者の体操実演後の効果について(酒井保さん) 近所福祉クリエイター

問・甲 地域包括ケア推進課
 ☎924-3561



台風19号被害からの復旧に向けて

▶赤木小学校児童がオリンピックと交流
 被災した赤木小学校の5・6年生を元気づけようと、リオ五輪バタフライ銀メダリストの坂井聖人さんが、11月15日に郡山しんきん開成山プールで児童と交流しました。児童は、速く泳ぐコツを教わったり、実際に泳いでメダリストのレベルの高さを体感したりしました。
 問 スポーツ振興課 ☎924-3441



▶富久山3Rセンターの一部が仮稼働しました
 全設備機器の消毒や点検などを行い、同センターのリサイクルプラザが11月29日に再稼働しました。これにより、びんやペットボトル・プラスチック類のリサイクルが可能となります。富久山クリーンセンターも修繕を進め、復旧後に災害ごみの処理を行います。
 問 3R推進課 ☎924-2181



▶小泉小学校が元の学校での授業再開
 小泉小学校の児童は、明健小・中学校で授業を受けていましたが、床面洗浄や修繕、グラウンド整備などの復旧作業が終わり、12月2日から小泉小学校で授業を再開しました。赤木・永盛小学校も復旧に向けた準備を進めています。
 問 学校教育推進課 ☎924-2431



まちづくりに皆さんの声をパブリックコメント募集

【共通】 素案の閲覧場所 市ウェブサイト、市政情報センター、行政センター、市民サービスセンター、各担当課
 応募方法 任意様式に住所、氏名、電話番号を記入し、郵送、FAX、市ウェブサイト、メールまたは窓口へ。
 対象 市政に関心のある方



意見を募集する計画(案)など	問・応募先(応募期間)
第四郡山子ども読書活動推進計画(案)	〒963-8876 麓山一丁目5-25 中央図書館 ☎923-6601、FAX923-6615 ☒ chuo-lib@city.koriyama.lg.jp (1/7(火)~2/7(金))
郡山市市街化調整区域地区計画運用指針(旧福島県農業試験場本場跡地等周辺地区)(案)	〒963-8601(住所不要) 都市政策課 ☎924-2321、FAX938-2720 ☒ tosiseisaku@city.koriyama.lg.jp (1月中旬~2月中旬)
食品衛生監視指導計画(案)	〒963-8024 朝日二丁目15-1 保健所生活衛生課 ☎924-2157、FAX934-2860 ☒ sei-eisei-shoku@city.koriyama.lg.jp (1/14(火)~2/14(金))

2050年二酸化炭素排出量実質ゼロに賛同

台風19号をはじめとした近年の豪雨災害など、温室効果ガス増加に伴う気候変動の影響を深刻に受け止め、11月28日に「2050年二酸化炭素排出量実質ゼロ」に賛同しました。
 今後はSDGs未来都市として、脱炭素社会の実現に向けた取り組みをさらに加速させ、多様な分野で各種事業を展開します。
 問 環境政策課 ☎924-2731



AI言語処理技術の適用についての実証実験

要介護認定事務において、AIの言語処理技術を活用する実証実験を行うため、12月4日に(株)NTTデータ東北と協定を締結しました。今後もICT技術を活用して、市民サービスの向上を目指します。
 問 介護保険課 ☎924-3021



オリンピックデー・フェスタを開催

12月7日に、郡山総合体育館で、オリンピックデー・フェスタを開催しました。
 本田武史さんらオリンピックと手つなぎ鬼や大玉転がしなどを行い、参加した子どもたちは歓声をあげながら交流を深めていました。
 問 スポーツ振興課 ☎924-3441



みんなの街を未来へつなげるために 教えて!SDGs(持続可能な開発目標)

持続可能な社会を目指す取り組み「SDGs」をシリーズでお知らせします。 問 政策開発課 ☎924-2021



目標13「気候変動に具体的な対策を」

気候変動は、人間の活動に大きな影響を与えています。対策には、「緩和」と「適応」の2つの種類があります。温室効果ガスを減らすために、化石燃料の使用を減らして今後の温暖化を抑える「緩和策」と、すでに起きている異常気象の被害をできるだけ最小限に抑える「適応策」です。
 台風や局地的豪雨、ハリケーンなどが世界中で増えており、インフラの整備など洪水が起こりにくいまちづくりをするとともに、気候変動の影響を前提にもしもの時の備えを一人ひとりが準備することが必要です。
 市の主な事業 気候変動適応等推進研究会(気候変動適応に関するノウハウを蓄積)、クールチョイスの推進



情報ジュークボックス

暮らし

成人のついで「一新紀元 未来へつなぐアカシ」

時1月12日(日)午後1時30分 会場ビッグパレットふくしま



対平成11年4月2日〜平成12年4月1日に生まれた方

災害に便乗した悪質商法に注意を

台風19号の災害に便乗した悪質商法が発生しています。疑いがある場合やお困りの時は、消費生活センターまでご相談ください。

農林業センサスにご協力を

農林業関係者を対象とした5年

水道管の凍結に注意を

寒さが厳しくなると、水道管が凍結する恐れがあります。次の点に注意しましょう。

- ・不凍止水栓がある場合は、止水栓を止め、蛇口を開ける。
・屋外に露出する水道管は凍りやすいので、布や発泡スチロールなどの保温材料を巻く。
・凍結防止帯(電気による保温装置)を利用する。

※凍結したときは、蛇口を開けて、凍った部分に布などをかぶせ、蛇口の方からぬるま湯をかけます。なお、凍結が解消しない場合や破裂した場合は、市指定給水装置工事業者へ直接修理を依頼してください。(修理費は自己負担)

お客様サービス課 ☎932-7666

除雪にご協力をお願いします

安全で円滑な道路空間を確保するため、ご理解とご協力をお願いします。

- ・玄関や車庫の前の雪かきにご協力ください。
・路上駐車はしないでください。
・道路への雪出しはしないでください。

【市道の除雪基準】

市では次の基準で除雪を行います。
・新雪除雪...10cm以上の積雪(見込み)がある場合

対象路線 幹線道路やバス路線、公共施設に通じる路線など

・緊急除雪...約40cm以上の積雪、または市民生活に大きく影響すると予想される場合

対象路線 新雪除雪の対象路線に加えて、学校や幼稚園、公共施設周辺などの路線
道路維持課 ☎924-2301

市公立学校教職員 研究物展

時1月31日(金)〜2月6日(木)
平日:午後1時30分〜7時
土・日曜日:午前9時30分〜午後4時30分

コンビニエンスストア 各種証明書の発行休止

時1月13日(祝)

上下水道局 時間外窓口の開設

時1月29日(水)〜31日(金)午後5時15分〜7時30分

消防本部からの お知らせ

1月26日(日)は文化財防火デー
地域で協力して、重要な文化財を火災から守りましょう。

体育施設の休館日

時1月4日(日)②22日(水)
場①ヨーク開成山スタジアム、郡山ヒロセ開成山陸上競技場、弓道場②宝来屋郡山総合体育館、ふるさとの森スポーツパーク体育館、郡山庭球場

逢瀬荘臨時休館

時2月1日(土)〜3日(月)

福島広域雇用促進支援 協議会からの お知らせ

1月5日(金)〜8日(月)

募集・講座

コミュニティ助成事業

(一財)自治総合センターが実施する宝くじの社会貢献広報事業を活用して、山行政区(田村町)がやぐらなどを整備しました。



国の教育ローンの お知らせ

日本政策金融公庫国民生活事業では、高校や短大、大学などに入学者・在学中に必要な資金の貸付をしています。返済方法など、詳しくはお問い合わせください。

教育ローンコールセンター ☎0570-081656

募集・講座

ぐんしん開成山プールで健康的な体になろう

【共通】開・場・申同プール ☎926-0450
※開催教室は電話申込不可

新春初泳ぎ無料イベント

時1月3日(金)午前9時〜正午
対4歳〜 ※小学生以下のお子さんは、水着着用の保護者同伴必須

POOLSUPPLYOGA

時1月11日(土)・25日(土)午前9時〜9時45分、18日(土)午後8時〜8時45分

料1回3千円 持水着、タオル、キャップ付きドリンク

▼ヤル気に満ちるヨガ
時1月16日(水)午後7時30分〜8時30分、27日(月)午前10時〜11時

内アクティブヨガ
ガヤ筋力トレーニング、有酸素運動など

料1回1千500円 大竹沙紀さん
持動きやすい服装、キャップ付きドリンク、タオル

▼ベイスティックヨガ
時1月20日(月)午前10時〜11時、30日(月)午後7時30分〜8時30分

内ヨガの基本を学ぶ
料1回1千500円
持動きやすい服装、キャップ付きドリンク、タオル

福島広域雇用促進支援 協議会からの お知らせ

1月5日(金)〜8日(月)

▼大人のインターンシップ説明会
時1月20日(月)午後1時30分〜3時15分

場ハローワーク郡山
▼自分再発見セミナー
時1月21日(火)午後1時〜3時

場ビッグパレットふくしま
定15人 ※事前申込み
申1月17日(金)まで

▼合同就職面接会
時1月31日(金)午後1時〜4時
場ビッグパレットふくしま
※参加企業38社、証明写真の無料撮影有

郡山市手話動画を公開中!

市民の皆さんに手話を身近に感じてもらうよう、Webで学べる手話講座を公開しています。「あいさつ」や「自己紹介」、「災害に関する手話」など、すぐに役立つ手話が盛りだくさん。手話を覚えて新たなコミュニケーションを始めませんか。ぜひ、ご覧ください。



公開場所市ウェブサイト、市公式YouTubeチャンネル、市公式Facebook
障がい福祉課 ☎924-2381

男女が共に働きやすい事業者を表彰します

次のいずれかに該当する事業者を募集します。
①人権に配慮し、男女がともに働きやすく活動しやすい環境づくり



- ②女性の活躍推進
③家庭生活と他の活動との両立支援
④男女が共同して参画する社会づくり
☎・☎2/28(金)〈消印有効〉までに ☎963-8601 (住所不要) 男女共同参画課 ☎924-3351、☎921-1340、☎danjokyoudou@city.koriyama.lg.jpへ。
※応募用紙は、同課、各行政センター、市民プラザ、さんかくプラザで配布。(市ウェブサイトでもダウンロード可)

自衛官等を募集します

応募資格などには条件がありますので、詳しくは「自衛官募集ホームページ」をご確認ください。
☎・☎自衛隊福島地方協力本部郡山地域事務所 ☎932-1424



Table with 3 columns: 募集種目, 資格, 受付期間. Rows include 予備自衛官補 and 自衛官候補生.

Advertisement for Air Cycle Housing. Title: 新築&リフォームお気軽にご相談ください。 Content: 天然素材と動く空気。健康住宅をお客様のライフスタイルに合わせた完全自由設計でご提案致します。 中央エアサイクル住宅. Contact: 郡山市堤3-27 ☎024-952-1778

Advertisement for CLEAR LIFE real estate. Title: 郡山市に住むみなさまを応援します 不動産のクリア・ライフ. Content: 不動産のことなら何でもお気軽にご相談ください. TVCM放送中!! Contact: 郡山市朝日2丁目23番10号 TEL.024-934-5945

1月の 休日のお医者さん



問 土・日曜日、祝・休日…駅前健康相談センター ☎983-7715
平日…保健所総務課 ☎924-2120

診療時間 9:00~17:00

【年始の受診について~楽しい休日を過ごすために~】

お正月は、医療機関の休診が多いので、混雑します。歯科診療をはじめとして、休日やお正月の前に、かかりつけ医への早めの受診を強くお勧めします。当番医は今後変更になる可能性がありますので、事前に電話確認の上、受診ください。



月日	診療科目	医療機関名	所在地	電話
1/1(祝)	小児科	渡辺美佳子子どもクリニック	富田町	☎927-8622
	内科・循環器科・小児科	山田内科クリニック	開成二丁目	☎933-7502
	整形外科	ししど整形外科クリニック	小原田三丁目	☎983-6800
1/2(木)	小児科・内科	おおがクリニック	片平町	☎962-0600
	内科	矢内クリニック	緑ヶ丘東三丁目	☎942-0871
	皮膚科	さとう皮フ科	富久山町	☎931-6666
1/3(金)	小児科	むかわクリニック	八山田五丁目	☎933-7788
	内科	さかえ内科クリニック	横塚二丁目	☎941-2202
	眼科	佐藤眼科医院	安積町	☎947-0221
1/5(日)	小児科	菊池医院	本町一丁目	☎932-0154
	内科・外科・脳神経外科	斎藤クリニック	芳賀三丁目	☎956-3335
	整形外科	郡山整形外科・リハビリテーション科	鳴神三丁目	☎961-3338
1/12(日)	小児科	かわな子どもクリニック	安積三丁目	☎947-5377
	内科・循環器科	ひろさか内科クリニック	富田町	☎962-0230
	眼科	浜津眼科	横塚一丁目	☎956-1880
1/13(祝)	小児科	いいもり子ども医院	富久山町	☎990-1241
	内科・小児科・呼吸器内科・アレルギー内科	東原クリニック	喜久田町	☎925-1616
	内科・外科・消化器科	菁莪堂栗山医院	開成二丁目	☎923-5038
1/19(日)	小児科	おおの子どもクリニック	字質庄	☎937-3775
	内科・外科・消化器科	佐藤胃腸科外科病院	図景一丁目	☎922-3800
	精神科	こおりやまほつとクリニック	横塚三丁目	☎983-0505
1/26(日)	小児科	じんキッズクリニック	字山崎	☎974-2525
	内科・小児科・産婦人科	塚原産婦人科内科外科医院	桑野二丁目	☎922-5789
	耳鼻咽喉科	ほり耳鼻咽喉科クリニック	横塚二丁目	☎941-8733
2/2(日)	小児科	久米子どもクリニック	島二丁目	☎923-0585
	内科・小児科	渋谷クリニック	安積町	☎947-2122
	眼科	菊池眼科	安積荒井二丁目	☎983-1113

休日・夜間急病センター ☎934-5656 医療介護病院 ☎934-1240

診療時間	診療科目	診療時間	診療科目
日曜日、祝日、12/31(火)~1/3(金) 9:00~17:00	内科、小児科、歯科	月~金曜日 (祝休日を除く) 9:00~12:00	内科、整形外科、リハビリテーション科、皮膚科
毎夜間(1/1(祝)を除く) 19:00~22:00	内科、小児科		

※休日当番薬局については、郡山薬剤師会ウェブサイトをご覧ください。

夜間にお子さんの体調が急変したら、「福島県子ども救急電話相談」#8000または☎024-521-3790へ。
相談時間…毎日19:00~8:00



「福祉まごごと相談窓口」を開設しています

ダブルケア(子育てと介護)や8050問題(高齢の親と無職の子が同居する世帯など)、世帯が抱える複合的な課題の解決を支援するため、相談窓口を開設しています。

問 保健福祉総務課 ☎924-3822



健康

「旧優生保護法一時金支給法」による一時金支給

請求手続きのほか、保健師や相談員が手続きに関する質問や相談を受け付けています。詳しくは、お問い合わせください。

問 県旧優生保護法相談窓口 ☎024-521-8294

ゲートキーパー養成研修

1月21日(火)午後1時30分~3時30分

場 保健所 定80人

内 自殺の実態や支援の取り組みなどの講話

講 大森洋亮さん(精神保健福祉士)

問 地域保健課 ☎924-2163

まるごとけんこう財団の講座

【共通】場 保健所

問 財団 ☎924-2911

▼認知症予防教室(全5回)

1月29日(水)午後1時~4時、2月14日(金)・28日(金)、3月6日(金)・13日(金) 午後1時30分~午後3時30分 定15人

内 認知症予防のための栄養・生活指導や運動など 料3千円

申 1月7日(火)~

腸から元気になろう腸活で健康に

2月8日(土)午前10時~11時30分 定30人

内 腸内環境を整える方法など

申 1月8日(水)~

▼からだほぐしのストレッチ

2月28日(金)午後7時~8時30分 定30人

内 肩こり、疲労回復のためのストレッチ体操 料500円

申 1月28日(火)~

給与支払報告書の提出

提出期限:1月31日(金)まで

場 市民税課

内 事業所および個人事業主のうち、2019年中に、郡山市に住民登録をしている者または居住している者へ給与を支払った方

持 総括表、給与支払報告書

問 同課 ☎924-2081

確定申告書についてのお知らせ

【共通】問 郡山税務署 ☎932-2041

※詳しくは広報こおりやま2月号でお知らせします。

▼確定申告書作成会場の開設

2月17日(月)~3月16日(月)午前9時30分~午後4時

場 南東北総合センター1

※税務署内に、申告書作成会場はありません。

▼申告書の作成は便利な国税庁ウェブサイト

所得税などの確定申告書の作成は、国税庁ウェブサイト上の確定申告書等作成コーナーが便利です。

問 同課 ☎924-2381

障がいのある方

確定申告期間中はウェブサイト上で作成した申告書を印刷して、郵送などで税務署に提出できますので、ぜひご利用ください。

身体障がい者相談会

1月9日(木)午後1時~3時

場 障害者福祉センター

内 身体障がい者(肢体不自由者)

※補装具(特に電動車いす・義足)を申請する方は、事前に身体障害者手帳と印鑑を持参の上、障がい福祉課窓口へ。

問 同課 ☎924-2381

市民量目調査員募集

2月13日(木)

対 市内在住の20歳以上の方

※1世帯1人まで

定 若干名 ※応募多数の場合は抽選

内 食料品などの適正な計量・販売調査

問 申 1月20日(月)までに産業政策課 ☎924-2251へ。

郡山商工会議所 ビジネス・スクール

講座:原価計算初級講座、日記2級直前対策講座

日商簿記

市民協働まちづくり塾(基礎コース)

1月28日(火)午後6時~7時30分

場 中央公民館

内 社会課題の解決に向けた協働のあり方を学ぶ

問 申 市民活動サポートセンター ☎924-3352、☎fax 924-3352、ap@utsukushima-npo.jp

納付額通知の発送

国民健康保険税、後期高齢者医療保険料または介護保険料を口座振替されている方に、所得税または個人住民税の申告に使用できる「納付額通知」を1月下旬に発送します。

問 国民健康保険税・後期高齢者医療保険料:国保税収納課 ☎924-2121

介護保険料:介護保険課 ☎924-3021

20歳になったら国民年金へ

厚生年金に加入していない方は、国民年金に加入しましょう。保険料の納付が困難な学生には、学生納付特例制度もありますので、ご相談ください。

問 国民健康保険課 ☎924-2141、郡山年金事務所 ☎932-3434

職業訓練生募集(3月期生)

コース:生産情報システム科、住宅設備施工科

問 ボリテクセンター福島 ☎024-534-3644

市創業支援事業「プチ起業カフェ」(全3回)

1月21日~2月4日の毎週火曜 午後6時30分~8時30分

場 福島銀行郡山営業部

内 趣味や職業経験を生かした働き方を見つけるワークショップ

問 同営業部 ☎932-1500

「旧優生保護法一時金支給法」による一時金支給

請求手続きのほか、保健師や相談員が手続きに関する質問や相談を受け付けています。詳しくは、お問い合わせください。

問 県旧優生保護法相談窓口 ☎024-521-8294

確定申告書についてのお知らせ

【共通】問 郡山税務署 ☎932-2041

※詳しくは広報こおりやま2月号でお知らせします。

▼確定申告書作成会場の開設

2月17日(月)~3月16日(月)午前9時30分~午後4時

場 南東北総合センター1

※税務署内に、申告書作成会場はありません。

▼申告書の作成は便利な国税庁ウェブサイト

所得税などの確定申告書の作成は、国税庁ウェブサイト上の確定申告書等作成コーナーが便利です。

問 同課 ☎924-2381

障がいのある方

確定申告期間中はウェブサイト上で作成した申告書を印刷して、郵送などで税務署に提出できますので、ぜひご利用ください。

身体障がい者相談会

1月9日(木)午後1時~3時

場 障害者福祉センター

内 身体障がい者(肢体不自由者)

※補装具(特に電動車いす・義足)を申請する方は、事前に身体障害者手帳と印鑑を持参の上、障がい福祉課窓口へ。

問 同課 ☎924-2381

20歳になったら国民年金へ

厚生年金に加入していない方は、国民年金に加入しましょう。保険料の納付が困難な学生には、学生納付特例制度もありますので、ご相談ください。

問 国民健康保険課 ☎924-2141、郡山年金事務所 ☎932-3434

ときわ会 日東病院

お問合せ ☎024-932-0164

〒963-8015 郡山市細沼町3-6

「下肢静脈瘤」治療を行っています

当院では、下肢静脈瘤の治療において「血管内レーザー治療」を行っています。どうぞお気軽にご相談ください。

医療法人社団ときわ会 日東病院 診療時間▶9:00~12:00、13:30~17:00 (※土曜午後及び日曜・祝日は休診) 日東病院 検索

「福祉まごごと相談窓口」を開設しています

ダブルケア(子育てと介護)や8050問題(高齢の親と無職の子が同居する世帯など)、世帯が抱える複合的な課題の解決を支援するため、相談窓口を開設しています。

問 保健福祉総務課 ☎924-3822

確定申告書についてのお知らせ

【共通】問 郡山税務署 ☎932-2041

※詳しくは広報こおりやま2月号でお知らせします。

▼確定申告書作成会場の開設

2月17日(月)~3月16日(月)午前9時30分~午後4時

場 南東北総合センター1

※税務署内に、申告書作成会場はありません。

▼申告書の作成は便利な国税庁ウェブサイト

所得税などの確定申告書の作成は、国税庁ウェブサイト上の確定申告書等作成コーナーが便利です。

問 同課 ☎924-2381

障がいのある方

確定申告期間中はウェブサイト上で作成した申告書を印刷して、郵送などで税務署に提出できますので、ぜひご利用ください。

身体障がい者相談会

1月9日(木)午後1時~3時

場 障害者福祉センター

内 身体障がい者(肢体不自由者)

※補装具(特に電動車いす・義足)を申請する方は、事前に身体障害者手帳と印鑑を持参の上、障がい福祉課窓口へ。

問 同課 ☎924-2381

20歳になったら国民年金へ

厚生年金に加入していない方は、国民年金に加入しましょう。保険料の納付が困難な学生には、学生納付特例制度もありますので、ご相談ください。

問 国民健康保険課 ☎924-2141、郡山年金事務所 ☎932-3434

ときわ会 日東病院

お問合せ ☎024-932-0164

〒963-8015 郡山市細沼町3-6

「下肢静脈瘤」治療を行っています

当院では、下肢静脈瘤の治療において「血管内レーザー治療」を行っています。どうぞお気軽にご相談ください。

医療法人社団ときわ会 日東病院 診療時間▶9:00~12:00、13:30~17:00 (※土曜午後及び日曜・祝日は休診) 日東病院 検索

1月の主なイベントカレンダー

●…映画会 ●…音楽 ●…市政広報番組
●…子育て ●…などは掲載ページ(10ページに掲載)
※申し込みが必要な場合有。詳しくは掲載ページで。



Calendar grid for January 2020 with event details for each day. Includes icons for various events like fireworks, sports, and community activities.

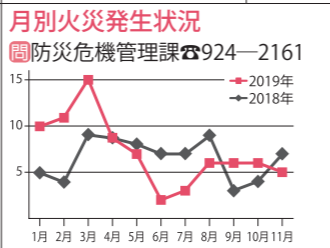

11月の主な火災発生原因「ごんろ」
累計(1月~11月)
2019年79件
2018年71件
前年比+8件

取材ノート
「ごんろ」楽CイベントやおいC情報
素晴らC風景、家族のいとこC姿
や子どものかわいらC表情など、
うれC話題がいっぱいで、郡山市
が盛り上がる一年にしたいです。
ね。

1月の無料相談・検査

法律・行政・人権相談など
問・申①~⑥市民相談センター ☎924-2155
⑦福島地方務局郡山支局 ☎962-4500
⑧消費生活センター ☎921-0333
⑩保健福祉総務課 ☎924-3822
⑪総合教育支援センター ☎924-2541

Table listing various consultation services (e.g., legal, administrative, labor) with their respective dates, times, and locations.

労働相談
問・場・申①NPO法人キャリア・デザイナーズ ☎973-5667、
②県中・県南地域若者サポートステーション ☎954-3890
③県労働委員会 ☎024-521-7594

Table listing labor consultation services with details on availability and contact information.

保健所の相談・検査
問・申地域保健課 ☎924-2163
駅前健康相談センター(ビッグアイ7階) ☎983-7715

Table listing health center services such as HIV testing, hepatitis, and mental health consultations.

女性のための相談

Table listing consultation services specifically for women, including domestic violence support and family issues.

皆さんの善意(11月の寄附者紹介)

Table listing donors and their contributions for November, including amounts and names of the organizations.

11月中にご寄附をいただいた方をご紹介します。
ご寄附をいただき、ありがとうございました。

Table listing donated items and their recipients, such as tea, disinfectant, and game cards.