

こおりやま 12

2019 / 令和元年

広報こおりやま第715号

発行／郡山市政策開発部広報課 〒963-8601 福島県郡山市朝日一丁目23番7号 TEL/024(924)2061 FAX/024(924)3180 印刷／石橋印刷機 令和元年12月1日発行



室井 研一 さん プロフィール

大槻町出身の34歳。尚志高校卒業後、国際武道大学に進学し、授業の一環でオーストリアなどを訪問。現地で弓道を教えたことをきっかけに、海外での仕事に興味を持ち、卒業後、JICA海外協力隊に参加した。現在は、JICAが市町村単位で初めて設けた「JICA郡山デスク」に勤務し、地元企業の海外進出をサポートしている。

KORIYAMA Dreamer 夢に向かう郡山人 vol.21

室井 研一 さん

JICA(独立行政法人国際協力機構)で派遣された途上国での経験を生かして、郡山の企業の海外進出をサポートする室井さん。派遣先で感じたことや今後の目標を伺いました。

日本企業と途上国の橋渡しを

JICA海外協力隊でモロッコとヨルダンに2年ずつ派遣され、体育教師として各地の学校を巡りました。途上国の子どもたちは、何を教えても興味津々で、教師としてその学ぶ姿勢に刺激を受けました。また、私が派遣先で見たのは、住民の生活を支える日本の技術のすばらしさ。電気や水道なども安定供給できない環境で途上国の人々に寄り添い、共に発展を目指す日本企業の姿に感銘を受けました。郡山にも、途上国の生活を助ける優れた技術を持つ企業が多くあります。猪苗代湖から水を引く安積疏水の技術もその一つです。水不足や農地開拓の問題がある中で、安定して水を供給するための手

本になります。実際に、途上国から多くの研修員が郡山を訪れ、安積開拓の歴史や開拓者の技術を学んでいます。現在、私はJICA郡山デスクとして、市内や県内の企業の海外進出をサポートしています。今年9月には、海外に興味を持った東北の企業の皆さんとベトナム視察に行きました。ベトナムには販路開拓の成功事例があります。視察後、企業の皆さんは、現地での物流や人材の雇用など、海外での事業所展開に向けてより具体的なイメージを持ってたようです。世界には、日本の技術を必要とする国がたくさんあります。そのような国と郡山をはじめとする日本の企業をマッチングし、世界全体が豊かな社会になるように、その一翼を担いたいです。



▲初めて学ぶバスケットボールのルールに興味津々



▲ベトナムに進出した企業から話を聞く視察団



学校の大そうじ

冬休みの前日
今日は 学校の大そうじ
一年間でたったよこれ
この日でさようなら

ほうきに はかれて
走ってにげていくごみ

ぞうきんにつかまれた
小さなほこり

スポンジにひっかかれて
水と共に流れていくよごれ…

ぜんぶさようなら
でも思い出は 流れない
また新しい一年が始まる



平成30年度「ほくらのひろば」から

ペンギンの子ども

「動物さんと一緒に」をテーマに、動物の中で一番好きなペンギンを描きました。以前水族館で見たことがあるペンギンの子どもに、自分が餌をあげている様子です。ペンギンのもふもふしている感じを細かい線で表現しました。

野球を習っているのです、これからも一生懸命練習して、将来は野球監督になりたいです。



平成30年度 郡山市子ども総合美術展「市長賞」

特集 1 | 過去最大級の被害 台風19号の被害と支援制度

進む! 広がる! こおりやま広域圏 / 文化功労賞・教育委員会表彰・技能功労者表彰

郡山市役所代表電話 ☎ 024-924-2491
郡山市ウェブサイト <https://www.city.koriyama.lg.jp>
郡山市公式 facebook <https://www.facebook.com/KoriyamaCity/>



広報こおりやまは、10言語で見られる、聞けるアプリでも配信しています。



広報こおりやま

2019年12月号

目次 contents

- 04 **特集1** 過去最大級の水害
台風19号の被害と支援制度
- 08 年末年始のお知らせ
- 09 イベントステージ
各施設のイベント情報
- 12 スポットライト
白河・会津街道が「歴史の道百選」に選定！
郡山消防署富久山分署が開署
- 14 **We Love Koriyama**
ウエストハーモニー、市長コラム
- 15 文化功労賞・教育委員会表彰・技能功労者表彰
- 16 子育てスイッチ！
- 18 いきいきシニア
- 19 **特集2** 持続可能な都市圏を目指して
進む！広がる！こおりやま広域圏
- 20 人事行政運営等の状況
- 21 みらいトピックス
ハンガリー・イスラエル水泳チームがトレーニング
キャンプを行いました
- 22 **情報ジュークボックス**
休日のお医者さん、無料相談・検査



▲今月のOneShot 旅籠屋の屋号を掲げて宿場町の面影を残す白河・会津街道(湖南町三代・関連12ページ)

市政へのご意見をお寄せください 問 広聴広報課 ☎924-2061

「みなさんの声」

市政全般や窓口サービスなどへのご意見を、以下の方法で受け付けます。

☑市ウェブサイト
郡山市 市民提案制度 検索

☑郵送
〒963-8601(住所不要)
「みなさんの声」宛

☑FAX
FAX 0120-435106

☑投書箱
市役所、行政センターに投書箱
や投書用紙を設置しています。



「ココナビこおりやま」

道路の破損や防犯灯の球切れなどは、専用アプリ「ココナビこおりやま」が便利です。

1 現場写真を撮る
2 コメントを送る
3 市に対応する

無料アプリのダウンロードはこちら

今月のお知らせ

市の人口
【11月1日現在】

人口…331,967人(-61)

世帯数…142,884世帯(+60)

※()内の数字は前月比を表しています。

今月の納期
【1月6日(月)まで】

市県民税(普通徴収)…第3期

問 市民税課 ☎924-2081

固定資産税…第4期

問 資産税課 ☎924-2091

国民健康保険税(普通徴収)…第4～6期

問 国民健康保険課 ☎924-2141

後期高齢者医療保険料(普通徴収)…第3～5期

問 国民健康保険課 ☎924-2146

介護保険料(普通徴収)…第4～6期

問 介護保険課 ☎924-3021

法人市民税・事業所税…10月決算法人

※事業年度終了の日から2か月以内

問 市民税課 ☎924-2081

※令和元年10月12日～12月30日に期限が到来する市税の納期限は令和2年1月6日(月)となります。詳しくは担当課へお問い合わせください。



特集1 過去最大級の被害

台風19号の被害と支援制度

10月12・13日に日本列島に上陸した台風19号による豪雨や暴風は、本市に過去最大級となる浸水被害を及ぼしました。台風19号の被害概要や復旧への動きのほか、各種支援制度をお知らせします。

手前が谷田川、奥が阿武隈川 (株)スペースワン提供(10/13)



陥没した道路：富久山町(10/14)



土砂が流れ込んだ水田：田村町(10/14)



一帯が冠水した中央工業団地 (株)スペースワン提供(10/13)



台風19号の浸水区域マップ ※市民の皆さまからの情報や職員のパトロールを基に作成。浸水の深さは不明。

過去最大級の台風19号の勢力

令和元年10月6日に太平洋上で発生した台風19号。風速25メートル/秒の暴風域が直径650キロメートルという過去最大級の台風は、10月12日午後7時頃に静岡県に上陸。雨風ともに強く、勢力を保ったまま本市に接近しました。阿武隈川および逢瀬川、谷田川は、雨が止んだ後も水位を上げ、阿武隈川は午後10時には危険水位である7.9メートルを超えました。13日午前1時頃には阿武隈川、笹原川、逢瀬川、谷田川の水が堤防を越える越水を確認。谷田川や藤田川は、堤防が決壊するなどの被害が発生しました。市内に開設した42の避難所には、一時約4千人が避難しました。

翌朝に判明した被害の甚大さ

10月13日の朝になると、被害が明らかになりました。阿武隈川流域の多くの家屋が床上浸水となり、2階屋根まで浸水した住居もありました。公共施設では、赤木小学校などの学校や富久山クリーンセンター、梅田ポンプ場などが浸水。また、加工組立型産業など約150社が立地する中央工業団地は、全域が冠水し生産ラインが操業停止の事態に。農地や農業施設では収穫直前の水田への浸水やビニールハウス損壊などの被害が判明。郡山駅東西をつなぐゆうゆう地下道が冠水で通行止めになったほか、JR在来線・バスなど交通機関も被害を受け、市民の足に影響が出ました。

学校などの被害と避難先の学校での授業再開

台風19号は学校施設にも多大な被害を及ぼしました。赤木小学校・永盛小学校・小泉小学校の3校は、校庭や校舎1階全体が浸水して、教室や職員室などが泥まみれに。特に赤木・永盛小学校は、子どもたちの机やロッカーなど、教室内の全てが水没。さらに電源設備の機能停止により、3校は10月21日まで臨時休校となりました。その間に被害確認や今後の学校再開に向けた準備を進めて、3校は10月23日から別の学校で授業を再開しました。

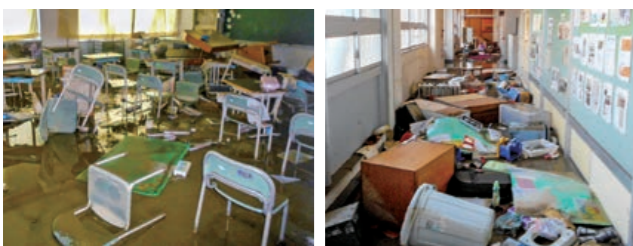

▲教室や廊下には、激しく流れ込んだ泥水で机やロッカーが散らかったり、児童の教材がびしょ濡れになったほか、床一面に泥水が広がりました。



▲全校児童が集まり、新たな絆が生まれた緑ヶ丘第一小学校での対面式 ▲隣の児童と教科書を一緒に使うなど、お互いにサポート

児童の中にはランドセルや教科書を失った児童もあり、3校で629名の児童が、別の小学校で授業を受けることになりました。

突然変わった学校生活に対しての不安を少しでも取り除こうと、受け入れた学校では対面式を行いました。全校児童が集まって、6年生から「皆さんの第2の学校として、困ったことがあったらいつでも聞いてね」と笑顔でメッセージを送ると、少しずつ安堵の表情を浮かべていました。新しい環境でも児童が安心して過ごし、また元の学校で早く授業が再開できるように、復旧に努めていきます。

全国から集う災害ボランティアや職員、支援物資

本市の被害がテレビや新聞ラジオのほかツイッターなどのソーシャルメディアなどで全国に伝わると、自分たちも支援したいと、市内外から多くの災害ボランティアが集まりました。特に被害が大きかった地域では重点的に作業ができるよう芳賀サテライト・徳定サテライトなどを開設。家財搬出のほか多様な作業依頼があり、11月10日までに約3千250人が参加。郡山のいち早い復旧に向けて支援したいと多くの人々が活動しました。

ボランティアを受けた人・活動した人の声



浸水した床下の土壌除去などを手伝ってもらいました。片づけや清掃など自分だけでは処理しきれないので、多くの人に作業していただき、感謝しています。

郡山の被害をテレビで見て、何か力になればと初めて参加しました。現場では、すべき作業も多く居住者は大変だなと感じました。復興に向けて応援したいです。

高埜 康則さん、未来さん(埼玉県)

※現在も災害ボランティアを受けたい人、活動したい人を募集しています。 市社会福祉協議会災害ボランティアセンター ☎924-2968

富久山クリーンセンター被害とごみ減量のお願い

富久山クリーンセンターは、排水設備や電気関係設備が浸水被害を受けました。現在、河内クリーンセンターのみで処理していますが、稼働能力約300トン/日に対し、家庭ごみは毎日約380トン排出されています。処理しきれない家庭ごみは、他の自治体などで処分していただいています。また、災害ごみはスポーツ広場などの仮置き場で保管しています。

市民の皆さまや事業者の方には、より一層のごみ減量をお願いします。

▼左記のごみは、当面の間排出を控えてください。

- 紙くず、枝木、雑草、枯れ葉
- 資源ごみ(ビン、缶、紙類、プラスチックなど)
- 燃えないごみ

※粗大ごみは、当面の間休止

☎3R推進課 924-2181



(株)スペースワン提供

台風19号に係る各種支援制度

11/13(水)
現在

最新の情報については、市ウェブサイトで更新していますのでご確認ください。



電話：0800-800-5333(フリーダイヤル)
被災者支援総合窓口：市役所正面玄関ホール(本庁舎1階) ※12月～移転
※受付時間 8:30～17:15

税金の減免など

種類や内容	問い合わせ	税や使用料などの種類	問い合わせ
個人市県民税の減免	市民税課☎924-2081	国民健康保険税の減免	国民健康保険課☎924-2141
事業所税の減免		国民年金保険料の免除	
固定資産税・都市計画税の減免	資産税課☎924-2091	後期高齢者医療保険料の減免	国民健康保険課☎924-2146
介護保険料の減免(65歳以上の方)	介護保険課☎924-3021	水道料金の減免	上下水道局お客様サービスセンター☎932-7641
認可保育所等の保育料の減免	こども育成課☎924-3541	下水道使用料・農業集落排水施設使用料の減免	
仮換地に係る証明手数料の免除	区画整理課☎924-2341	下水道受益者負担金の徴収猶予	上下水道局お客様サービス課☎932-7666
住民票等の手数料の免除	市民課☎924-2131		
税に関する証明の手数料の免除	資産税課☎924-2091		

衛生・健康・災害ごみ

	対象	内容	問い合わせ
浸水家屋の消毒・消石灰の配布	浸水被害を受けた土地・建物等の所有者または使用者	①消石灰の配布(個人の家屋のみ) 事前連絡の上、保健所または行政センターで配布 ②床上浸水の消毒(個人の家屋のみ) 市職員が消毒液を散布 ※予約制で電子申請可	保健所総務課☎924-2120
保健師による健康相談	浸水被害を受けた方	①健康・栄養に関する相談 ②こころの健康に関する相談	保健所地域保健課 ①☎924-2900②☎924-2163
災害ごみの収集	市民の方、事業者の方	市民の方：仮置き場へ、自己搬入 ※浸水した地域では順次収集 事業者の方(中小企業のみ)：り災証明またはり災証明申請書の写しを提示し、仮置き場へ自己搬入	3R推進課☎924-2181

その他の支援や相談

	対象・内容や問い合わせ
農業災害の資金貸付	☑30%以上の被害を受けた農家 ☑復旧などへの資金貸付 ☑農業政策課☎924-2201
農業等災害対策	☑堆積した稲わらの処理や農業施設・機械などの復旧支援 ☑園芸畜産振興課☎924-3761
農地・山林災害の相談	☑法面崩壊など農地や山林災害の復旧支援 ☑農地…農地課☎924-3921、山林…林業振興課☎924-2231
中小企業・小規模事業者支援	☑/☑日本政策金融公庫災害復旧貸付/同公庫郡山支店☎923-7140、小規模企業共済災害時貸付/中小企業基盤整備機構共済相談室☎050-5541-7171、セーフティネット保証/県信用保証協会郡山支店☎932-2769または産業政策課☎924-2251、県中小企業制度資金「豪雨災害特別資金」/県経営金融課☎024-521-7288
事業主・従業員の相談窓口	☑事業主向けの助成金や失業手当や休業手当に関する相談や手続き ☑ハローワーク郡山☎942-8609
土のう袋の配布	☑被災された市民の方 ※事前に必要数量などを連絡 ☑道路維持課☎924-2301
保険証を紛失された方の医療機関受診	☑被災された市民の方 受診方法…医療機関窓口で住所、氏名、生年月日、連絡先、医療保険の種類を申告 ☑国民健康保険課☎924-2141、後期高齢者医療保険に関すること…☑同課☎924-2146 ※社会保険の方は各保険者へ
国民健康保険加入者の医療機関窓口負担の支払免除	☑全壊、半壊、床上浸水した方や主たる生計維持者が死亡した方など 手続き…医療機関窓口で申告 ☑国民健康保険課☎924-2582

市内、県内をはじめ全国から温かいご支援をいただいております。ありがとうございます。

	自治体や企業、団体名(11月13日現在、敬称略)
応援職員	農林水産省、東北財務局福島財務事務所、郡山税務署、青森県、福島県、久留米市、青森市、八戸市、山形市、秋田市、京都市、一宮市、田村市、会津若松市、喜多方市、富岡町、大熊町、西会津町、新潟県、三条市、柏崎市、新発田市、小千谷市、加茂市、見附市、村上市、燕市、糸魚川市、五泉市、阿賀野市、佐渡市、妙高市、上越市、長岡市、十日町市、南魚沼市、胎内市、聖籠町、田上町、出雲崎町、湯沢町、津南町、刈羽村、関川村、弥彦村 ※このほか、職員の派遣先から一時的な派遣戻りの協力をいただいております。(環境省、復興庁、福島県東京事務所、郡山コンベンションビューロー、郡山地域テクノポリス推進機構、郡山市観光協会)
ごみの処理	双葉地方広域市町村組合、南会津地方環境衛生組合、白河地方広域市町村圏整備組合、田村広域行政組合、南相馬市、浪江町、福島市
義援金・支援金	奈良市議会、久留米市議会、ならやま会、日本共産党中央委員会、(株)中原商事つばめグループ、光建工業(株)、深音グループ、東六地蔵町会、(宗)東大寺、セキショウふれあい基金、柳田産業(株)、明るい社会づくり運動郡山地区協議会、日本弁護士連合会野球連盟有志一同
支援物資	国、奈良市、鳥取市、日立市、呉市、松原市、瀬戸内市、(株)太郎庵、(株)ドコモ CS東北福島支店、一本堂郡山八山田店、(株)柏屋、(株)食彩工房まる山、ヘアーサロンカルド、(株)小池メディカル、(株)三万石、森永乳業(株)郡山営業所、味の素AGF(株)、ショーワグループ(株)、(株)常陽銀行郡山支店、福島トヨペット(株)、東北アルフレッサ(株)、大和市ライオンズクラブ、(株)アドプランニング、(特非)真善美、(特非)FUKUSHIMA いのちの水、NHK福島放送局、スプリームマスターチンハイインターナショナルアソシエーションジャパンゲンマセンター、(株)ヨークベニマル、(有)郡山銘菓庵大黒屋、(株)ぎょうせい東北支社、(株)太陽コミュニケーションズ、(株)アザレ福島本舗、イフタニ福島(株)、菊池医院、コアレックス信栄(株)、福島県明乳会、(社)福島県老人福祉施設協議会、(有)佐藤喜久夫商会、アザレプロダクツ(株)、(株)アピサルジャパン、(株)ニューテックジャパン、極東高分子(株)、コカ・コーラボトラーズジャパン(株)南東北本部郡山支店、日本全業工業(株)、喜多方復興支援隊、富田町財産区、(株)トーダン、(株)世田谷自然食品、大塚製薬(株)仙台支店、福島レッドホープス、新日本電工(株)環境システム事業部郡山工場、アクアテック(株)、(株)大本組、ペルー民族舞踊インディエルペルーラテン文化センター、日本赤十字社、(株)ワタナベエンターテインメント、みずほリース(株)仙台支店、サンポー食品(株)、森永乳業(株)、(株)ウルマックス、凸版印刷(株)東日本事業本部、KDDI(株)東北総支社、ソフトバンク(株)、日産自動車(株)、(特非)BOND&JUSTICE、(有)三友経営総合事務所、市トランポリン協会、須々万地区(まちづくり)推進協議会、社会福祉協議会、自治会連合会)、カウゼル(株)、(株)つばさ、(株)Kyash

住宅が被災された方などへの支援

■見舞金・義援金の支給 ☑保健福祉総務課☎924-3822

支援の種類	対象世帯・対象者(いずれかに該当する世帯)	支給額	備考
災害見舞金	①全壊 ②大規模半壊・半壊 ※倉庫や店舗などは対象外	①全壊：1世帯あたり10万円(被災者1人につき2万円加算) ②大規模半壊・半壊：1世帯あたり5万円(被災者1人につき1万円加算)	り災証明を交付する際に、これらの制度を申請できる申請書を同封します。 ※返信用封筒も同封 ※被災者生活再建支援制度…☑基礎支援金：令和2年11月11日まで、加算支援金：令和4年11月11日まで
令和元年台風第19号義援金(国・県・市)	未定 ※決定次第お知らせします	未定	
災害弔慰金(国)	死亡された方のご遺族	・生活維持者の死亡：500万円 ・その他の者の死亡：250万円	
災害障害見舞金(国)	負傷、疾病で精神又は身体に著しい障害を受けた方	・生活維持者が重度の障害：250万円 ・その他の者が重度の障害：125万円	
被災者生活再建支援制度	①全壊 ②大規模半壊 ※倉庫や、店舗などは対象外	基礎支援金…①全壊100万円②大規模半壊：50万円 加算支援金…住宅の再建方法により、さらに各50万円～200万円を支給	

■貸付(災害援護資金貸付金) ☑保健福祉総務課☎924-3822

対象世帯(いずれかに該当する世帯)など ※所得制限有	貸付限度額	貸付利率
①全壊 ②半壊 ③世帯主が災害により負傷し、療養に要する期間が1か月以上 ④家財の1/3以上の損害 ☑令和2年1月31日まで	150万円～350万円	無利子(連帯保証人がいない場合は年1.5%)

■民間賃貸借上げ住宅 ☑住宅政策課☎924-2631

対象世帯(全てを満たす世帯)	借上げ住宅の条件(全てを満たすこと)	家賃限度額
①全壊②大規模半壊、半壊で、流入した土砂・汚泥などで住宅として利用できない③自らの資力で住宅を確保できない④住宅応急修理制度を利用しない	①貸主から同意を得ている ②昭和56年以降に建設された住宅、もしくは耐震診断などにより安全性が確認された住宅	月額6万円以下 (5名以上(乳幼児を除く)世帯は、9万円以下) ※乳幼児2名以上の場合は、別途計算

※対象となる世帯が、本制度の受付を開始した10月26日より前に締結した契約については、県による借上げ契約に切り替えることができます。

■住宅の応急修理 ☑住宅政策課☎924-2631

対象世帯(全てを満たす世帯)	応急修理の範囲	申請方法
①大規模半壊、半壊、一部損壊(10%以上の損害割合)、全壊は応急修理により居住が可能となる場合 ②修理により避難所などへの避難が不要となる ③応急仮設住宅など(借上げ住宅含む)を利用しない ④半壊および一部損壊世帯は、資力に関する申出書	以下の①～④で生活に不可欠で緊急を要する部分 ①屋根などの基本部分 ②ドアや窓など外部に面した開口部 ③上下水道などの配管や配線 ④トイレなどの衛生設備	☑12月2日(月)まで ※延長の場合有 ※市から修理依頼前に工事着手した場合や、支払い済みの場合は対象外 ※限度額：595,000円(一部損壊は30万円)

子育て世帯への支援

	対象世帯	支援内容	問い合わせ
認可外保育施設入所児童の保護者への災害給付金	床上浸水以上の被害を受けた方	10月分～令和2年3月分の保育料の負担に対し、災害給付金を給付 ※給付割合は、所得や損害の程度による	こども育成課☎924-3541
就学援助	市税等の減免を受けた方で児童生徒の就学が経済的に困難な保護者	学用品費や学校給食費など就学に必要な費用の一部を支給	学校教育推進課☎924-2431

り災証明について

り災証明は、保険金の請求や災害関係の融資の申し込みのほか、郡山市災害見舞金などの各種支援制度を受ける際に必要です。
※現地調査などが必要なことから、当日は発行できません。
申請場所 被災者支援総合窓口、各行政センター(富田、大槻を除く)
申請に必要なもの 窓口に来られた方の身分証明書
※パソコンやスマートフォンによる電子申請も受け付けています。添付データは不要です。



SNSでも、防災情報を発信中!

防災こおりやま
Twitter

気象情報や防災に関するお知らせに加えて、災害時の情報を迅速に発信中

市公式
LINE

緊急時のお知らせやイベント情報、ごみ収集日など生活に役立つ情報を届け

12月のイベントステージ

ビッグツリーページェント・フェスタ IN KORIYAMA

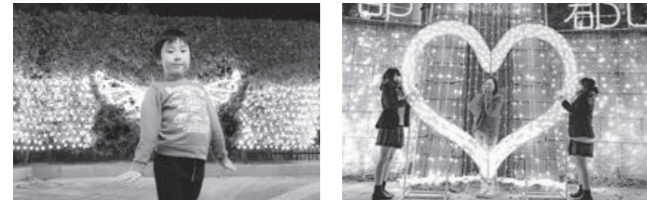

郡山の冬の風物詩として、素敵なイルミネーションで訪れる方をおもてなしするビッグツリーページェント。今年も、郡山駅西口・東口駅前広場が約34万球の温かな光に包まれます。ぜひお楽しみください。

期間 1/13(祝)まで 時間 17:00~23:30

会場 郡山駅西口・東口駅前広場

▶えきなかミュージックコンサート

日時 12/13(金)17:00~ 会場 S-PAL郡山

▶エンディングイベント

日時 1/13(祝)17:00~ 会場 郡山駅西口駅前広場(予定)

問 同実行委員会 ☎921-2610

麓山の杜

☎924-2194



▶麓山の杜月鑑

日時 12/14(土)10:00~15:00

内容 大日本茶道学会によるお点前 料金 300円

▶園芸教室

日時 ①12/21(土)②1/25(土)10:00~12:00

定員 15人 ※予約制

内容 ①お正月生花アレンジ ②季節の花の寄せ植え

料金 2,000円

申込 ①11/28(木)~12/7(土)②12/24(火)~1/11(土)に電話または窓口で。

▶縁起物教室

日時 12/22(日)10:00~12:00 定員 20人 ※予約制

内容 門松づくり 料金 2,000円

申込 12/1(日)~8(日)に電話または窓口で。

▶プリザーブドフラワー教室

日時 1/11(土)10:00~12:00

定員 15人 ※予約制

内容 バレンタイン風アレンジ 料金 3,500円

申込 12/18(水)~27(金)に電話または窓口で。

▶初歩のギター教室

日時 1/18(土)10:00~12:00

定員 15人 ※予約制 料金 1,500円

申込 12/20(金)~1/9(木)に電話または窓口で。

▶麓山の杜新春茶会

日時 1/19(日)10:00~15:00 定員 50人 ※予約制

内容 表千家のお点前 料金 800円(2席)

申込 12/18(水)~27(金)に電話または窓口で。

商店街イベント

▶ジャンジャンまつり

期間 12/7(土)~31(火)

会場 麓山商店会、長者通り商店街、さくら通り虎丸商店街、合同庁舎通り商店会、門前商店会

内容 参加店で500円購入ごとに抽選。スタンプラリーで景品が当たるWチャンス抽選会も開催。

問 同実行委員会(麓山商店会内) ☎995-3440

▶おおまち歳末大売出し

期間 12/14(土)~27(金) 会場 大町商店街(大町通り)

内容 3,000円購入ごとにスクラッチカードを進呈。応募券による抽選会も開催。

問 同商店街振興組合 ☎931-6745

カルチャーパーク ☎947-1600

▶ドリームランド冬季休業

期間 12/2(月)~3/19(木)の平日、12/28(土)~1/4(土)

※土・日曜日、祝・休日の11:00~15:00のみ営業。

▶映画会

【共通】会場 展示室

▶子ども映画会

日時 12/8(日)13:30~15:30 内容 「ピノキオ」など

▶パブリックシアター「午後の遺言状」

日時 12/18(水)13:30~15:30

▶イベント

▶中級ヒップホップを学ぼう

日時 12/8(日)11:00~11:40、13:30~14:10

会場 屋内子どもの遊び場

対象 中学生以下のお子さんとその保護者

▶クリスマスイベント

日時 12/21(土)・22(日)9:00~16:00

期日	内容
共通	お楽しみ抽選会(乗り物券1,000円購入で1回抽選)、クリスマスコンサート15:00~16:00
22(日)	観覧車利用者に抽選でポインセチアをプレゼント、アリーナ無料開放(かくとくととじゃんけん大会、縄跳び大会など)9:00~13:00、転輪太鼓による演奏13:30~15:00、トナカイに変装したヒツジとふれあいコーナー11:00~15:00

▶冬休みスタンプラリー

期間 12/21(土)~1/13(祝)

※12/23(月)、28(土)~1/4(土)・6(月)を除く。

対象 中学生以下のお子さん

内容 八山田子ども公園と郡山カルチャーパーク屋内子どもの遊び場を両方利用で、カルチャーパークの招待券を進呈。



年末年始のお知らせ



施設の休館情報

※ の箇所は休業となります。ご注意ください。

施設名称	問い合わせ	12月				1月				
		28日(土)	29日(日)	30日(月)	31日(火)	1日(祝)	2日(木)	3日(金)	4日(土)	5日(日)
行政窓口	市役所・行政センター・連絡所 ※1 郡山市民サービスセンター ☎922-5544 緑ヶ丘市民サービスセンター ☎941-3711 上下水道局 お客様サービスセンター ☎932-7641									
福祉	福祉センター・中央老人福祉センター ☎924-2950・☎924-2966 寿楽荘・各地域交流センター 健康長寿課 ☎924-2401 逢瀬荘 ☎957-2828 サニーランド湖南 ☎983-2277									
子育て	ニコニコこども館 ☎924-2525 パップキッズこおりやま ☎941-2711 大槻公園体験学習施設 青少年会館 ☎961-8282 カルチャーパーク(屋内遊び場) ☎947-5151 八山田こども公園 ☎925-3225 各地域子育て支援センター ※3 希望ヶ丘児童センター ☎961-4633									
スポーツ・レジャー	市内体育施設 総合体育館 ☎934-1500 郡山しんきん開成山プール ☎926-0450 ユラックス熱海 ☎984-2800 磐梯熱海スポーツパーク ☎984-1781 磐梯熱海アイスアリーナ ☎984-5377 磐梯熱海観光物産館 ☎953-5408 熱海フットボールセンター ☎954-9670 西部体育施設 青少年会館 ☎961-8282 カルチャーパーク(体育館) ☎947-1600									
文化・教育	ミュージカルがくと館 ☎924-3715 市立美術館 ☎956-2200 文学の森資料館 ☎991-7610 開成館 ☎923-2157 けんしん郡山文化センター ☎934-2288 中央図書館 ☎923-6601 地域図書館(希望ヶ丘・安積・富久山)分館 歴史資料館 ☎932-5306 大安場史跡公園 ※5 ☎965-1088 麓山の杜 ☎924-2194 ふれあい科学館 ☎936-0201 青少年会館 ☎961-8282 男女共同参画センター ☎924-0900									

- ※1 平日の業務終了後と土・日曜日、祝日、年末年始の休業中は、市役所本庁舎の東入口にある宿直室で宿日直員が戸籍届出書をお預かりします。
- ※2 水道料金・下水道等使用料窓口のみ
- ※3 東部・西部地域子育て支援センターは休業
- ※4 1/3(金)は無料開放。開放時間は9:00~12:00。
- ※5 ガイダンス施設のみ休館。公園は利用できますが、子どもの遊び場は砂場洗浄中のため、期間中利用できません。
- ※6 展望ロビーは入場可

ごみの収集と自己搬入

台風19号の浸水被害により、富久山クリーンセンターが稼働停止しており、ごみを焼却できない状況が続いています。このため、粗大ごみの受付は当面の間休止します。なお、家庭ごみの収集はカレンダー通り行います。

施設名称など	問い合わせ	12月				1月				
		28日(土)	29日(日)	30日(月)	31日(火)	1日(祝)	2日(木)	3日(金)	4日(土)	5日(日)
ごみの収集	3R推進課 ☎924-2181									
富久山クリーンセンター	☎932-3152									
河内クリーンセンター	☎957-2761									

みんなで徹底しよう! 三ない運動

- ① 政治家は有権者に寄附を贈らない!
- ② 有権者は政治家に寄附を求めない!
- ③ 有権者は政治家からの寄附を受け取らない!

選挙の有無にかかわらず、政治家(現に公職にある者、候補者だけでなく候補者になろうとする者を含む)や後援団体が選挙区内の人にお金や物を贈ったり、有権者が寄附を求めたり、受け取ることは罰則をもって禁止されています。 問 選挙管理委員会事務局 ☎924-2461

郡山市長・郡山市議会議員の 虚礼廃止

選挙によって選出される市長、議員等の職にあるものが、年賀状などの時候のあいさつ状(電報も含む)を出すことは、「答礼のための自筆によるもの」以外は公職選挙法により禁止されています。市民の皆様には、この趣旨をご理解いただき、ご協力をお願いいたします。どうぞ、輝かしい新年を迎えられますようお祈り申し上げます。 郡山市・郡山市議会

12月のイベントステージ

スペースパーク ☎936-0201

宇宙劇場 ※要観覧料

★一般番組「はやぶさ2 いよいよ地球へ！」

期間 12/30(月)まで

★冬のドーム映像番組
「ムーミン谷のオーロラ」

期間 12/7(土)～1/7(火)

内容 ムーミンが冬眠から覚めると、ムーミン谷は深い雪の中。まだ冬眠から覚めないムーミンママを目覚めさせることはできるのでしょうか。

★プラネタリウム ウィンターコンサート

日時 12/21(土)14:30～15:30、
17:00～18:00 定員220人

出演 SINSKEさん(マリンバ奏者)

★ベビープラネタリウム「ほしのクリスマスかい」

日時 12/24(火)10:15～10:50

対象 未就学のお子さんとその保護者

★イブニングアワー
「クリスマスの星物語」

日時 12/24(火)・25(水)18:30～19:30

★キッズアワー「みなみのしまのほしぞら」

期間 1/26(日)まで

★星と音楽のひととき「和楽器特集」

期間 1/31(金)まで

展示ゾーン ※要観覧料

★企画展「昭和レトロ展」

期間 12/7(土)～1/7(火)

会場 多目的研修室

内容 昭和時代の街並み・生活・グッズなどで当時の生活を体験できます。

★サイエンスショー「ピタッと磁石で大実験」

期間 2/29(土)まで

★サイエンススタジオ「ゆれのひみつ 大地がぶるる」

期間 12/30(月)まで

★デジタルスタジオ「カレンダー作り」

日時 12/1(日)13:30～

★3D天文シミュレーション「立体視で宇宙を巡ろう」

日時 土・日曜日および12/26(木)・27(金)15:00～

その他の催し

★部分日食観望会

日時 12/26(木)14:00～17:00 ※悪天候時は中止

会場 展望ロビー(22階)

★クリスマスイルミネーション

Christmas Dreams in SPACEPARK 2019

期間 12/25(水)まで 日没～20:00

会場 展望ロビー(22階)

★ホワイエ企画展「人工衛星」

期間 1/7(火)まで

文学の森資料館 ☎991-7610

▶文学の集い「百人一首に挑戦」

日時 1/12(日)13:30～15:00

会場 久米正雄記念館 定員20人

講師 安積黎明高校からた部、同館長

申込 12/12(木)～電話で。

▶文学講座「村上春樹小説の読み方—『午後の最後の芝生』を読む」

日時 1/22(水)13:30～15:30 会場 ミューカルがくと館

定員40人 講師 高橋由貴さん(福島大学准教授)

申込 12/22(日)～電話で。

開成館 ☎923-2157

▶教育普及活動講座 開成の集い
「近世における安積郡の用水路」

日時 1/17(金)13:30～15:30

会場 ミューカルがくと館 小ホール 定員40人

講師 柳田和久さん(市文化財保護審議委員)

申込 12/17(火)～電話または窓口で。

開成マルシェ

日時 12/14(土)10:00～15:00

会場 開成柏屋萬寿の森 内容 県内各地の生産者がこだわりの農産物などを販売

☎食大 ☎946-8600

市場の朝市

日時 12/15(日)6:30～9:00 ※12月は第3日曜日開催

会場 総合地方卸売市場 内容 安全・安心な生鮮食品を格安で販売(商品がなくなり次第終了)

☎同実行委員会 ☎962-9976

熱海地区施設のイベント

磐梯熱海温泉つるりんこ祭

日時 12/1(日)10:20～16:00

会場 郡山スケート場

内容 氷上綱引き大会、スケート体験教室、つるりんこ鍋の振るまい

☎同実行委員会 ☎984-2625

ユラックス熱海 ☎984-2800

▶香りの湯「柚子の湯」

日時 12/22(日)・29(日)9:00～21:00(最終受付20:30)

▶多目的ホール年末年始無料開放

期間 12/24(火)～1/5(日)10:00～17:00

市立美術館 ☎956-2200

企画展 クリストファー・ドレッサーと正倉院宝物

イギリスのデザイナー、ドレッサーは、1876年来日した際に、正倉院の宝物を調査し、その技巧の高さなどに大きな感銘を受けました。彼の来日の意義と明治時代の殖産興業政策に関するドレッサーの業績を紹介する日本初の展覧会です。

期間 1/26(日)まで ※12/17(火)～後期展示のため内容が一部変更。

休館日 毎週月曜日、12/28(土)～1/3(金)

観覧料 一般1,000円、高校・大学生、65歳以上800円 ※中学生以下および障害者手帳をお持ちの方は無料

▶ギャラリートーク「クリストファー・ドレッサーと正倉院宝物」 ※要観覧券

日時 12/8(日)・22(日)14:00～

会場 企画展示室

▶講演会「近代の正倉院宝物」

日時 12/15(日)14:00～

会場 多目的スタジオ

講師 西川明彦さん(宮内庁正倉院事務所長)

音楽イベント

♪麓山の杜ホールコンサート

日時 12/8(日)13:30～14:30

会場 麓山の杜ふれあいホール

内容 サクソフォンなどによるコンサート

☎麓山の杜 ☎924-2194

♪第22回音楽都市こおりやまふれあいコンサート

本市フロンティア大使で世界的指揮者の本名徹次さんを迎え、市民とオーケストラが共演する楽しいプログラムをお送りします。

日時 1/26(日)14:00～

会場 けんしん郡山文化センター大ホール

出演 本名徹次さん(指揮)、辰巳琢郎さん(司会)・萩原麻未さん(ピアノ)、大阪交響楽団

☎・申込 12/23(月)＜消印有効＞までに、往復はがきに住所、氏名、電話番号を記入し、〒963-8878 郡山市堤下町1-2 けんしん郡山文化センター ☎934-2288へ郵送。

※1人1通で連名不可。応募多数の場合は抽選。

図書館映画会

中央図書館 ☎923-6616

▶お楽しみ映画会「但馬屋のお夏」

日時 12/6(金)10:00～11:30、14:00～15:30

▶DVD映画会「我が道を往く」

日時 12/15(日)10:00～12:10、14:00～16:10

▶市民映画会「三十四丁目の奇跡」

日時 12/25(水)10:00～11:40、14:00～15:40

富久山図書館 ☎921-0030

▶映画会「美女と野獣 2014」

日時 12/10(火)10:00～12:00

安積図書館 ☎946-8850

▶名作映画会「小林一三～経世済民の男」

日時 12/18(水)14:00～16:00

中央図書館熱海分館 ☎984-2679

▶親子映画会「ネコのミヌース」

日時 12/26(木)13:30～15:00

公園イベント

大安場史跡公園 ☎965-1088

▶ボランティア10周年記念企画ワークショップ

日時 12/1～22および1/12～19の毎週日曜日

9:00～12:00、13:00～16:00

内容 押し花のしおりや古墳のストラップ作り

平成記念郡山こどものもり公園 ☎958-5570

▶和紙で凧づくり教室

日時 1/13(祝)10:00～12:00

定員20人 料金700円

持参エプロンなど作業ができる服装で。

申込 12/13(金)9:00～電話または窓口で。

荒井中央公園 ☎947-9440

▶ヒストリーカフェ

日時 1/25(土)10:00～12:00 定員30人

内容 カフェスタイルで地域の歴史について話す

申込 12/25(水)9:00～電話または窓口で。

けんしん郡山文化センター ☎934-2288

♪山形交響楽団 郡山公演

日時 3/1(日)15:00～

料金 <全席指定> 一般3,500円、学生(高校生以下)1,750円、車椅子席1,750円

発売日 12/8(日)9:00～同センターほかで。

年賀状は郡山の写真で♪

問市観光協会 ☎954-8922

市内の特産品や観光名所などの写真を、市観光協会ウェブサイトに掲載しています。無料でダウンロードできますので、年賀状などにぜひご利用ください。

素材 高柴デコ屋敷「子(ねずみ)」、湖南の冬など多数



▲高柴デコ屋敷「子」



▲満開の「紅枝垂地蔵ザクラ」



▲白鳥の美しさ際立つ「湖南の冬」



▲風車がそびえる「布引風の高原」

安全・安心な年末年始を！

問セーフコミュニティ課 ☎924-2151

▶年末年始の交通事故防止

市民総ぐるみ運動(12/10(火)～1/7(火))

毎年、年末年始には、交通事故が多発する傾向にあります。交通ルールとマナーを守り、事故のない明るい年末年始を過ごしましょう。

・飲酒運転など悪質・危険運転の根絶

飲酒を伴う行事に車を持ち込んだときは、あらかじめハンドルキーパーを決めましょう。



・全席シートベルト・チャイルドシート着用の徹底

高速道路だけでなく、一般道でも全席シートベルトを着用しましょう。また、子どもの命を守るため、体格に合ったチャイルドシートを使用しましょう。

▶年末年始の事件事故防止運動(12/10(火)～1/7(火))

毎年、年末年始は凶悪犯や窃盗犯、青少年非行が多く発生する時期です。事件・事故が起きたら、すぐに110番通報しましょう。



また、戸締りや鍵の掛け忘れ、なりすまし詐欺には十分注意しましょう。

運転代行は正しく利用を！

問総合交通政策課 ☎924-3721

運転代行とは、利用者の車を利用者に代わって運転し、目的地まで送り届けるサービスです。短い距離でも運転代行業者の車に利用者が乗って移動することは、できませんので、注意してください。



喜久田町・富久山町の一部の町界町名が変わります

問区画整理課 ☎924-2341

喜久田東原土地区画整理事業施行地区内の町名地番が、換地処分公告の翌日(12月上旬予定)から変わります。該当区域にお住まいの個人の方には、公告後に住所変更の通知をお送りします。

新しい町名…東原一～三丁目

※喜久田行政センターの所管区域です。

証明書発行…住所変更手続きの際に証明書が必要な場合は、公告日の翌日から無料で証明書を発行します。

発行窓口 個人…市民課、各行政センター・連絡所、各市民サービスセンター 法人…区画整理課

持参 法人…来庁者の免許証・健康保険証・マイナンバーカードなど本人確認ができるもの、代理人への委任状



子ども食堂へ商品券を贈呈しました

問子ども未来課 ☎924-3801

子ども食堂の運営に関し、協定を結んでいる(株)ヨークベニマルと(株)ライフフーズの支援により、10月29日に、子ども食堂を運営するキッズスタジオPORTAなど8団体に、子ども食堂支援のため商品券を贈呈しました。

今後も、子どもたちの健やかな成長と自立した社会へ向けて、子ども食堂ネットワークの構築を進めます。



一新紀元～未来へつなぐアカシ～ 成人のつどい(成人式)を開催！

問生涯学習課 ☎924-2441

企画委員のアイデアが詰まったアトラクションが満載！新成人の皆さん、ぜひご参加ください。

日時 1/12(日)13:30～(開場12:30～)

会場 ビッグパレットふくしま

対象 平成11年4月2日～平成12年4月1日に生まれた方 ※市内に住居登録をしている方には、12月上旬に案内はがきを送付します。



市外在住者の参加申し込みについて

▶窓口での申し込み ※代理申請も可。生涯学習課…12/2(月)～1/10(金)(土・日曜日、年末年始を除く)

各公民館…12/1(日)～1/10(金)(12/15(日)、年末年始を除く)

▶ウェブサイトからの申し込み

受付期間 12/1(日)～20(金)



住民票などを取得できる 証明書自動交付機を設置

問市民課 ☎924-2131

マイナンバーカードを利用して、各種証明書を取得できる「証明書自動交付機」を市役所内に設置します。

窓口にならぶことなく、簡単な操作で証明書を取得できますので、ぜひご利用ください。

利用開始 12/2(月)～

場所 市民課待合ホール(市役所西庁舎1階)

対象 市内に住居登録があり、マイナンバーカードをお持ちの方



取得できる証明書	料金	備考
住民票の写し	250円	現住所のみ記載
印鑑登録証明書	250円	印鑑登録している方のみ
所得・課税証明書	250円	—
戸籍の附票の写し	250円	住所と本籍が市内の方のみ
戸籍全部(個人)事項証明書	450円	同上

白河・会津街道が「歴史の道百選」に選定！

問文化振興課 ☎924-2661

「歴史の道」および地域の文化財への関心と理解を深めることを目的として、文化庁が選定する「歴史の道百選」に、10月29日付けで「白河・会津街道」が選定されました。(関連2ページ)

「白河・会津街道」の郡山区間には、湖南町三代の市指定史跡「三代の一里塚」や宿場町だった三代、福良、赤津など当時の面影を残す町並みなどが残っています。

手話の魅力を多くの方へ 手話まつりが開催されました

問障がい福祉課 ☎924-2381

10月27日に、日和田ショッピングモールフェスタで、手話まつりが開催されました。

来場者の皆さんは、手話劇や手話教室など、聴覚に障がいを持つ方々と手話を通じて触れ合い、災害時における手話の必要性と情報提供の大切さについて理解を深めました。

市では、聴覚に障がいを持つ方々のために、今年5月からLINEやスカイプの無料アプリを利用した遠隔手話サービス(テレビ電話)を運用しています。

これからも、聴覚に障がいを持つ方々が社会参加し、情報コミュニケーションが推進されるような取り組みを進めます。



郡山消防署富久山分署が開署

問防災危機管理課 ☎924-2161

2016年から整備を進めてきた郡山消防署富久山分署が、11月13日に開署しました。

式典では、消防署員による消防訓練が披露され、消防団員、地域の皆さんとともに開署を祝いました。

開署により、本市北部地域の災害対応力の強化と住民サービスの向上が期待されます。



まちづくりに皆さんの声を パブリックコメント募集

素案の閲覧場所 市ウェブサイト、市政情報センター、各行政センター、各市民サービスセンター、各担当課

対象 市政に関心のある方

問・応募方法 所定の様式、または任意様式に住所、氏名、電話番号を記入し、郵送、FAX、市ウェブサイト、メールまたは窓口へ。



意見を募集する計画	応募先(応募期間)
第2期郡山市ニコニコ子ども・子育てプラン(案)	〒963-8601(住所不要) 子ども未来課 ☎924-3801、FAX 924-3802 ✉ kodomomirai@city.koriyama.lg.jp (12月中旬～1月中旬)
第3期郡山市教育振興基本計画(案)	〒963-8601(住所不要) 教育総務部 総務課 ☎924-2421、FAX 935-7834 ✉ kyoikusomu@city.koriyama.lg.jp (12月中旬～1月中旬)

福島ファイヤーボンズホーム戦開催

問スポーツ振興課 ☎924-3441

本市と連携協定を締結している福島ファイヤーボンズが、郡山市でホーム戦を開催します。

チームが勝利できるように、ぜひ会場に足を運んで選手の皆さんを応援しましょう。

日時/対戦相手 12/11(水)19:00～/青森ワッツ、14(土)14:15～・15(日)13:30～/山形ワイヴァンズ

会場 宝来屋 郡山総合体育館

料金 アリーナ指定席3,000円、アリーナ自由席2,500円、2階自由席1,000円ほか ※高校生以下は500円引き ※当日券は500円増し。



文化功労賞・教育委員会表彰 技能功労者表彰

文化功労賞

【芸術の振興発展に寄与】

大槻 順一さん
(栗根三丁目/郡山文化協会会長、郡山市民オーケストラ会長などを歴任)
多年にわたり音楽を通じたまちづくりに取り組み、音楽文化の振興発展に尽力し、本市の芸術の振興発展に貢献

戸井田 武彦さん
(開成三丁目/全日本写真連盟郡山支部長などを歴任)
多年にわたり写真教室の開催など、広く写真技術の普及、向上に尽力するとともに、本市の芸術の振興発展に貢献

【体育の振興発展に寄与】

角田 匡平さん
(田村町/福島県剣道連盟評議員などを歴任)
多年にわたり剣道・居合道の指導や普及に尽力し、指導者の模範となるなど、本市の体育の振興発展に貢献

教育委員会表彰

教育功労者

【学校教育の振興発展に貢献】

村上 光市さん
(赤木町/元小学校長)
感動を共有できる授業の創造に努めるとともに、教職員育成のための研修や充実や円滑な人間関係の醸成に尽力するなど、学校教育の振興発展に貢献

佐藤 光男さん
(富田町/元小学校長)
人格の尊重を基本とした教育を実践するとともに、教職員および地域・保護者との協働による学校経営の推進に尽力するなど、学校教育の振興発展に貢献

伊東 利幸さん
(台新二丁目/元中学校長)
学習指導や部活動指導に熱心に取り組むとともに、保護者と学校との情報共有体制の強化に取り組むなど、学校教育の振興発展に貢献

市川 正道さん
(富久山町/元中学校長)
率先垂範で授業の実践に取り組むとともに、市内初の「小中一体・連携教育校」初代校長として、特色ある学校経営に尽力するなど、学校教育の振興発展に貢献

宮澤 キヨ子さん
(富田町/学芸宮沢学園理事長)
幼稚園運営に携わり、子どもに寄り添った質の高い保育を実践し、感性と表現豊かな子どもたちの育成に尽力するなど、学校教育の振興発展に貢献

影山 彌さん
(片平町/郡山女子大学副学長)
家政哲学の学問領域の構築や生活の向上に寄与する人材の養成に努めるとともに、広く市民教育の進展にも尽力するなど、学校教育の振興発展に貢献

長年にわたり、市の文化・教育の振興および産業発展に貢献された功績をたえ、文化功労賞・教育委員会表彰を行うとともに、技能功労者表彰受賞者を決定しました。受賞者の皆さんをご紹介します。(順不同)

問文化功労賞…文化振興課☎924-2661、教育委員会表彰…教育総務部総務課☎924-2421、技能功労者表彰…雇用政策課☎924-2261



田中 直さん
(開成二丁目/学校医)
定期健康診断や健康相談、生活指導などを行うとともに、学校保健衛生の適切な助言や指導を通して地域保健の推進に努めるなど、学校保健の向上に貢献



土屋 繁之さん
(七ッ池町/学校医)
定期健康診断や健康相談、生活指導などを行うとともに、学校保健衛生の適切な助言や指導を通して地域保健の推進に努めるなど、学校保健の向上に貢献



安達 直樹さん
(土瓜一丁目/学校歯科医)
虫歯予防や口腔衛生、予防治療など歯科保健指導を行うとともに、地域歯科保健の推進に努めるなど、学校歯科保健の向上に貢献

【社会教育の振興発展に貢献】

會田 清(穂伯)さん
(開成五丁目/元市文化団体連絡協議会常任理事)
郡山詩吟連合会の創設に尽力するなど、伝統文化である詩吟の普及活動を広く展開し、文化の振興発展に貢献



佐藤 新一さん
(田村町/守山史談会会長)
歴史資料の紹介をはじめ、史跡調査や歴史研究の成果を発信するとともに、市民に対する歴史教育の充実に尽力するなど、文化の振興発展に貢献



伊藤 典夫さん
(湖南町/元市PTA連合会会長)
PTA活動の推進および活性化に尽力し、東日本大震災後の子どもたちの外遊びの機会づくりに取り組むなど、社会教育の振興発展に貢献



熊耳 雅弘さん
(中田町/元市子ども会育成連絡協議会会長)
市内の各支部と連携して子ども会育成活動に取り組み、子ども会の活性化に尽力するなど、社会教育の振興発展に貢献



渡辺 清司さん
(日和田町/元市補導員会会長)
青少年への注意や助言など街頭補導活動に精力的に取り組む、青少年の非行防止および健全育成に尽力するなど、社会教育の振興発展に貢献

【体育の振興発展に貢献】

大内 孝さん
(八山田五丁目/市バレーボール協会会長)
バレーボールの指導に尽力するとともに、競技の普及発展に寄与するなど、体育の振興発展に貢献



濱津 たか子さん
(昭和二丁目/市スポーツ推進委員会副会長)
地域スポーツ大会の企画運営に携わり指導的役割を發揮するなど、市民の体力・健康づくりに尽力し、体育の振興発展に貢献

教育関係優良団体



郡山市美術連盟
(会長 渡邊 紘一さん)

美術品の鑑賞や憩いの場を提供するとともに、総合美術展への出品や市内高校との協同での作品展示などにより、美術の普及、発展に尽力し、文化の振興発展に貢献

技能功労者表彰



佐藤 攻三さん
(大槻町/西洋料理調理人)
料理に華やかさを添える、優れた氷の彫刻技術や幅広い世代に親しまれる洋食は、高い評価を得る。業界の発展、後進の育成にも貢献



滝田 敏文さん
(田村町/室内装飾工)
ロールカーベット施工におけるグリッパー工法や幅広い知見から行う仕上げ処理は、高い評価を得る。技能の継承、後進の育成にも貢献



露木 輝さん
(須賀川市/金属熱処理工)
金属熱処理の高周波焼入れ作業での高い技能を活かし、作業効率などの向上を実現。幅広い世代へ技能指導を行い、後進の育成にも貢献



七海 力夫さん
(富田町/型枠大工)
先進的な型枠工法の導入により、工期短縮、コスト削減などに努め高い評価を得る。若手技能者への技術の継承、後進の育成にも貢献



正木 昭吾さん
(須賀川市/日本料理調理人)
旬の食材を生かした季節感のあるコース料理や会津の郷土料理は、県内外から高い評価を得る。業界の発展、後進の育成にも貢献



宗像 浩一さん
(香久池一丁目/表具師)
独自の表具技術を内装施工に取り入れた美しい仕上がりは、技能グランプリで上位入賞を果たし、高い評価を得る。後進の育成にも貢献



吉田 尊吉さん
(三種田町/理容師)
エレクティックカットを市内でいち早く導入するなど、さまざまなカットやシェービング技術が高い評価を得る。後進の育成にも貢献

受賞された皆さん
おめでとうございます



We Love Koriyama



ひとまちストーリー

歌声でみんなの心を明るく

ウエストハーモニー



ウエストハーモニーの皆さん



▲富田西小学校の行事では、児童も手拍子で参加

▲息の合ったハーモニーは、日々の練習から生まれます

問 同団体 ☎ 952-3415

「活動して良かったことは？ 聞いてくれた方の笑顔が、なによりうれしいです。最近は、老人福祉施設でのボランティアコンサートも行っていますが、私たちの歌で元気になってくれる人や、一緒に口ずさんだりして楽しんでくれる人も多いですね。」

また、歌を通じたコミュニケーションがとても楽しいです。会員同士で歌声を聴き合うことで、気持ちを合わせることができたり、歌にのせて自分たちの思いを伝えることができるのは、合唱ならではの魅力だと思います。活動を続けて20年以上たちますが、心と体がリフレッシュできる合唱との出会いに感謝しています。今後は？

ありがたいことに、毎年参加するイベントも増えてきました。これからも楽しんでいきたいと思います。12月18日(水)には、大槻東地域公民館でクリスマスコンサートを開催します。私たちのハーモニーを、ぜひ聞きに来てください。

平成30年度「まちづくりハーモニー賞」市民活動実践部門受賞

合唱を楽しみながら、小学校のイベントや地域行事・老人福祉施設などでのコンサート活動に取り組むウエストハーモニー。会長の金澤篤子さんにお話を伺いました。

活動のきっかけは？
平成10年に、富田西小学校のふれあいコンサートを合唱で盛り上げようと、家庭教育学級を母体として立ち上げました。合唱の面白さに魅了され、活動を続けています。

会員の中には、元音楽教師やピアノ、ヴァイオリンの先生もいますが、多くは合唱の初心者でした。上達することを楽しみながら、現在は20名で活動しています。

どのような活動ですか？
毎週月曜日に、富田西小学校の音楽室で練習しています。

ですが、発表会が近くなると、夜に公民館で練習をすることもあります。定期的にコンサートを開催するほか、小学校や地域のイベントでも歌声を披露しています。曲は、イベントの内容や時期に合わせて、みんなで相談して決めていきます。

小学校で練習しているのでも、子どもたちと関わりを持てることも、活動を続けるモチベーションのひとつです。「この前歌っていたよね」と声を掛けられることもあります。また、子どもたちと一緒に楽しく歌うこともありますよ。

活動して良かったことは？
聞いてくれた方の笑顔が、なによりうれしいです。最近は、老人福祉施設でのボランティアコンサートも行っていますが、私たちの歌で元気になってくれる人や、一緒に口ずさんだりして楽しんでくれる人も多いですね。

また、歌を通じたコミュニケーションがとても楽しいです。会員同士で歌声を聴き合うことで、気持ちを合わせることができたり、歌にのせて自分たちの思いを伝えることができるのは、合唱ならではの魅力だと思います。活動を続けて20年以上たちますが、心と体がリフレッシュできる合唱との出会いに感謝しています。今後は？

ありがたいことに、毎年参加するイベントも増えてきました。これからも楽しんでいきたいと思います。12月18日(水)には、大槻東地域公民館でクリスマスコンサートを開催します。私たちのハーモニーを、ぜひ聞きに来てください。

市長コラム 気候変動の詩



この度の台風第19号等によりお亡くなりになられた方々に哀悼の意を捧げます。その御家族様、被災された皆様にお見舞い申し上げます。

雨ニモマケズ 風ニモマケズ
雪ニモ夏ノ暑サニモマケヌ 丈夫ナカラダヲモチ
慾ハナク 決シテ臆ラズ イツモシヅカニワラツテキル
一日ニ玄米四合ト 味噌ト少シノ野菜ヲタベ

アラユルコトヲ
ジブンヲカンジョウニ入レズニ
ヨクミキキシワカリ
ソシテワスレズ
野原ノ松ノ林ノ蔭ノ
小サナ萱ヅキノ小屋ニキテ
東ニ病氣ノコドモアレバ
行ッテ看病シテヤリ
西ニツカレタ母アレバ



行ッテソノ稲ノ束ヲ負ヒ
南ニ死ニサウナ人アレバ
行ッテコハガラナクテモイ、トイヒ
北ニケンクワヤソショウガアレバ
ツマラナイカラヤメロトイヒ
ヒドリノトキハナミダヲナガシ
サムサノナツハオロオロアルキ
ミンナニデクノボートヨバレ ホメラレモセズ
クニモサレズ サウイフモノニ
ワタシハナリタイ
(宮沢賢治「雨ニモマケズ」)

「銀河鉄道の夜」は、水難に遭った少年の物語。菜食主義者の物語もありました。「イギリス海岸」と称した北上川の岸边には、洪水の跡を見られたのかもしれない。

くしくも本日(※)文学の森資料館に、賢治さんが逝去の数日前に書かれた最後の手紙が寄贈されました。
※原稿執筆時 11月7日



▲阿武隈川(富久山町周辺) 10月13日(株)スペースワン撮影

今月のお知らせ

認可保育施設の入所案内

来年4月の認可保育施設入所の申し込みを受け付けます。入所を希望する方は、受付期間内に申し込みください。

子育て講座

①12月2日(月)②16日(月)午前10時～正午
場ニニコニコこども館
子育てボランティアに興味のある方など

子ども総合美術展

12月21日(土)～26日(木)午前9時～午後5時(最終日は午後3時まで)
※23日(月)は休館日

お正月を遊ぼう

1月5日(日)午前10時～午後1時
場青少年会館
小学生とその保護者

バスケットボール教室

1月31日(金)①午後5時～6時②6時10分～7時10分
場西部体育館
小学生1年生～3年生

図書館 イベント QRコード

希望ヶ丘図書館 ☎91-1600
おひぎにだっこのおはなし会
12月3日(火)午前10時30分～11時

けんしん郡山文化センター
小学校造形教育研究会(桃見台小学校内)
☎932-5303

就学に関する勉強会

1月14日(火)午前10時～11時30分
場ニニコニコこども館
発達に心配がある令和3・4年度就学予定のお子さんの保護者

「寺子屋郡山」第4期受講生募集(全8回)

子どもたちに教職経験者などがボランティアで学習指導を行う「寺子屋郡山」の第4期受講生を募集します。
1月18日～3月7日の毎週土曜日午後1時30分～4時30分
場中央公民館
小学生5年生～中学3年生

往復はがきに必要な事項を記入し、12月13日(金)必着までに、〒963-8024 郡山市役所内郵便局留 学校教育推進課 ☎924-2431へ郵送。 ※詳しくは学校備え付けの募集要項を確認するかお問い合わせください。

ふゆのとくべつおはなし&えいが会
12月21日(土)午前10時30分～11時30分
場パペットアニメーションムーミン友情の巻ほか

中央図書館 ☎923-6601
えほんのくにのおはなし会
12月7日(土)午前11時～11時30分

おひぎにだっこのおはなし会
12月20日(金)午前11時～11時30分

安積図書館 ☎96-8850
土よう絵本といっしょ!
12月7日(土)午前11時～11時30分

おはなし会
12月14日(日)午前10時30分～11時
場ニニコニコこども館

地域子育て支援センターイベント
【共通】就学前のお子さんとその保護者
西部子育て支援センター ☎951-7800
12/2(月)10:30～11:00
12/18(水)10:30～12:00
12/26(木)10:00～11:00、14:00～15:00
①お誕生会②親子英語～Xmas party～③身体測定

南部子育て支援センター ☎945-2404
12/3(火)10:30～11:30
12/21(土)10:30～11:30
12/27(金)11:00～11:30
①子育て講座②ミニコンサート③誕生会

東部子育て支援センター ☎943-0411
12/6(金)11:00～11:30
12/14(土)10:00～11:30 ※予約制
12/18(水)10:30～11:30
12/27(金)11:00～11:30
①わらべうた②アロマ教室③クリスマス会④誕生会

北部子育て支援センター ☎924-0055
12/8(日)10:30～11:30
12/17(火)10:30～11:30
12/26(木)11:30～12:00
①Xmas絵本音楽会②クリスマス会③誕生会

子育て イベント

リズムとからだのあそび
12月1日(日)②7日(土)③15日(日)午前10時～11時
場ニニコニコこども館
①3歳～小学生②4か月～2歳

絵本といっしょ!
12月17日(火)午前11時～11時30分
場3歳以下

富久山図書館 ☎921-0030
おひぎにだっこのおはなし会
12月12日(日)午前11時～11時30分

田村分館 ☎95-3842
おはなし会
12月7日(土)午前10時30分～11時
場小学生以下

日和田分館 ☎958-2352
おはなし会
12月7日(土)午後2時～2時30分

三穂田分館 ☎953-2820
ふゆの特別おはなし会
12月14日(土)午前11時～11時30分

熱海分館 ☎984-2679
おはなし会とクリスマスリースをつくらう
12月21日(土)午前10時～11時
場ニニコニコこども館

移動サロン
12月11日(水)午前10時～正午
場総合福祉センター
2歳～就学前のお子さんとその保護者
定15組程度 ※予約制
親子クッキング(まるめ餅・みそ汁) 料500円
場ニニコニコこども館

クリスマスパーティー
12月17日(火)午前10時30分～11時30分
場ニニコニコこども館

親子のためのコンサート
12月18日(水)午前10時30分～11時
場郡山公会堂
就学前のお子さんとその保護者
定100組
場ニニコニコこども館

わくわくといのびのび
12月23日(月)午前10時～11時30分
場ニニコニコこども館

赤ちゃんサロン(全2回)
1月11日(土)午前9時30分～11時30分、24日(金)午後1時15分～3時30分
場ニニコニコこども館

赤ちゃんサロン(全2回)
1月23日(木)、5月7日(木)②1月30日(木)、5月14日(木)午前10時～正午
場保健所
令和元年9月生まれのお子さん(初めての方優先)

離婚乳食の講話、調理実演、試食、情報交換
場母子健康手帳、筆記用具、おんぶひも、バスタオル

不妊相談
場ニニコニコこども館
保健師による不妊に関する相談、医療機関情報提供など

妊婦さんのデンタルケア
12月24日(火)午後1時30分～3時30分
場ニニコニコこども館
定20人
歯科医師による健診、歯磨き実習、栄養講話など

パパ・ママの講座・相談
12月4日(水)・5日(木)・10日(火)・13日(金)
場ニニコニコこども館
お子さんの発達などに関する相談

子ども相談
12月4日(水)・5日(木)・10日(火)・13日(金)
場ニニコニコこども館
お子さんの発達などに関する相談

子育て イベント
12月1日(日)②7日(土)③15日(日)午前10時～11時
場ニニコニコこども館

リズムとからだのあそび
12月1日(日)②7日(土)③15日(日)午前10時～11時
場ニニコニコこども館

絵本といっしょ!
12月17日(火)午前11時～11時30分
場3歳以下

富久山図書館 ☎921-0030
おひぎにだっこのおはなし会
12月12日(日)午前11時～11時30分

田村分館 ☎95-3842
おはなし会
12月7日(土)午前10時30分～11時
場小学生以下

日和田分館 ☎958-2352
おはなし会
12月7日(土)午後2時～2時30分

三穂田分館 ☎953-2820
ふゆの特別おはなし会
12月14日(土)午前11時～11時30分

熱海分館 ☎984-2679
おはなし会とクリスマスリースをつくらう
12月21日(土)午前10時～11時
場ニニコニコこども館

特集2 持続可能な都市圏を目指して

進む！広がる！
こおりやま広域圏

本市および近隣市町村が連携・協力し、地域課題の解決を図る「こおりやま広域圏」。公共施設の相互利用などさまざまな取り組みが進められており、今年度中に、二本松市が加わる予定です。
☎政策開発課 ☎924-2021

公共施設編

図書館の相互利用がスタート

10月から図書館の広域利用が始まり、こおりやま広域圏市町村内のどこの図書館でも、本の貸し出しが可能となりました。利用の際のカードの発行や貸し出し冊数など、詳しくは利用を希望する市町村の図書館へお問い合わせください。
☎中央図書館 ☎923-6601

あさかの学園大学も広域圏から入学

60歳以上の方が学ぶあさかの学園大学では、入学できる対象市町村を広げています。詳しくはお問い合わせください。
☎健康長寿課 ☎924-2401

しごと・地域振興編

スモールスタート支援事業を広域に展開

“地域を良くしたい！身近な困りごとを解決したい！”そんな思いを専門家とともに伴走型で支援する「スモールスタート支援事業」。今年度は広域圏各市町村で活動する17事業を採択。開催イベントに参加して、ぜひプロジェクトを応援してください。
☎政策開発課 ☎924-2021

地域イノベーションラボこおりやま

人材不足や販路開拓などの地域課題を、ベンチャー企業や起業家がアプリ開発などのアイデアで解決を図ります。
☎産業政策課 ☎924-2251

Information

「広め合う、高め合う、助け合う」

こおりやま広域圏連携中枢都市圏(こおりやま広域圏)

- ▶構成自治体…5市7町4村(郡山市、須賀川市、二本松市(手続き中)、田村市、本宮市、大玉村、鏡石町、天栄村、猪苗代町、石川町、玉川村、平田村、浅川町、古殿町、三春町、小野町)
- ▶面積…約3,313km²(県の約1/4)
- ▶人口…約65万人(県の約1/3)
- ▶交通インフラ…東北・磐越自動車道、あぶくま高原道路、東北新幹線、福島空港など

【こおりやま広域圏形成の経緯】

- 2018年9月(写真①) 連携中枢都市宣言
- 2019年1月(写真②) 連携協約締結(15市町村)
- 2019年3月 都市圏ビジョン策定・都市圏形成
- 2019年10月(写真③) 二本松市との連携協約締結

今月のお知らせ

高齢者等インフルエンザ予防接種助成期間の延長
台風19号で被災された方の接種機会確保のため、期間を12月28日(土)まで延長します。詳しくは、市ウェブサイトを閲覧いただくか、お問い合わせください。
☎地域保健課 ☎924-2163

こおりやまオレンジカフェ
【共通】認知症の方やその家族、地域にお住まいの方 料200円

日時	名称/会場/問い合わせ
12/10(火)・24(火) 11:00~12:30	☆キラリ☆ 星総合病院メグレスホール ☎983-5511
12/15(日) 10:00~12:00	ポエム/デイサービスセンターポエム/認知症の人と家族の会郡山地区会(樺村方) ☎945-0518
12/18(水) 13:30~15:30	♪おしゃべりカフェ♪ 星ヶ丘ホーム ☎952-6412
12/19(木) 13:30~15:30	チルコロ あさかホスピタル ☎945-1701
12/21(土) 10:00~12:00	やつやまだ/総合南東北福祉センター八山田 ☎954-8501
12/26(木) 13:00~15:00	ビッグハート 医療介護病院 ☎935-0527

☎地域包括ケア推進課 ☎924-3561

人的交流編

若い力で広域圏の魅力を発信

高校生や専修学校生など26人が集まり、若者視点からの発信で提案を行う「わかものボードレスプロジェクト」。広域圏の食材を使った商品開発やプロモーション動画、PRムービーを制作して、こおりやま広域圏の魅力を世界に発信します。
☎政策開発課 ☎924-2021

広域的に教職員の資質向上を図る

教育研修センターでは、こおりやま広域圏の教職員がプログラミング教育講座などの研修に参加し、交流しています。
☎同センター ☎983-1120

☎健康長寿課 ☎924-2401

人生経験と表現力の出会い
「高齢者作品展」
12月13日(金)~15日(日)午前9時~午後4時
場けんしん
郡山文化センター
市内在住の60歳以上の方が制作した作品の展示(書、絵画、手芸、陶芸、彫刻、竹木工芸、わら芸、菓子芸、写真)
☎同実行委員会事務局(市社会福祉協議会内) ☎932-5311

期日	時間	会場
12/12(木)	9:30~10:00	柴宮地域公民館
	11:00~11:30	大成地域公民館
	13:30~14:00	富久山総合学習センター
12/26(木)	15:00~15:30	郡山市役所 西庁舎1階
	9:30~10:00	緑ヶ丘地域公民館
	11:00~11:30	富田公民館
	13:30~14:00	小山田地域公民館
	15:00~15:30	大槻ふれあいセンター

バスカード(フルカ)積み増し出張サービス
高齢者健康長寿サポート事業利用券で購入できます。
☎75歳以上で、同利用券の交付を受けている方

持タオル、飲み物

認知症サポーター養成講座
12月14日(土)午後3時~4時30分
場星総合病院かがやき健康館
☎市内在住・在勤の方
定200人
☎認知症に関する知識と対処方法
☎・申地域包括ケア推進課 ☎924-3561

市民シニア講座
【共通】市内在住の60歳以上の方
☎・場・申12月9日(月)消印有効までに、往復はがきに講座名、住所、氏名、年齢、性別、電話番号を記入し、〒963-8024 朝日一丁目29-9 中央老人福祉センター ☎924-2966へ郵送。
※応募多数の場合は抽選。連名不可。1通につき1講座。
▼オカリナ(全10回)
1月6日~3月23日の毎週月曜日(1月13日、2月24日を除く)午前9時30分~11時30分
定20人 料1千650円
持筆記用具、オカリナ(1回300円でレンタル可)
▼ストレッチ体操(全10回)
1月10日~3月13日の毎週金曜日午後1時30分~3時30分
定35人

要介護認定者の税控除(障害者控除対象者認定書)
12月31日現在で、次の全ての条件に該当する方に、「障害者控除対象者認定書」を1月下旬から送付します。
①満65歳以上で、介護保険の認定を受けている方
②認定調査などで一定の基準に該当すると認められる方
※この認定書により、身体障害者手帳などを持っていない方でも、所得税や市・県民税の申告の際に障害者(または特別障害者)控除が受けられます。
※年末調整などで別途必要な方は、お問い合わせください。
☎介護保険課 ☎924-3021

後期高齢者医療被保険者が亡くなった場合の手続き
国民健康保険課、各行政センター・連絡所、市民サービスセンターで次の手続きをしてください。
①被保険者証を返却
②葬祭費支給申請書を提出
葬祭を行った方(喪主)に葬祭費(5万円)が支給されます。
☎喪主の印鑑・預金通帳、喪主を確定できるもの(会葬礼状など)
☎葬祭執行日の翌日から2年以内
③相続する方が申立・誓約書を提出
☎相続する方の印鑑・預金通帳
☎同課 ☎924-2146

要介護認定者の税控除(障害者控除対象者認定書)
12月31日現在で、次の全ての条件に該当する方に、「障害者控除対象者認定書」を1月下旬から送付します。
①満65歳以上で、介護保険の認定を受けている方
②認定調査などで一定の基準に該当すると認められる方
※この認定書により、身体障害者手帳などを持っていない方でも、所得税や市・県民税の申告の際に障害者(または特別障害者)控除が受けられます。
※年末調整などで別途必要な方は、お問い合わせください。
☎介護保険課 ☎924-3021

ハンガリーとイスラエルの水泳チームがトレーニングキャンプを行いました

「鯉」の食文化や農業を通じて交流が深まるハンガリーと、イスラエルの水泳チームが、11月3日から20日まで、郡山しんきん開成山プールなどで、東京2020オリンピック競技大会へ向けてトレーニングキャンプを行いました。



参加した11名の選手・コーチからは、「施設が充実していて泳ぎやすい。市民の皆さんに親切にもらい、とても充実したキャンプだった」との感想をいただきました。本大会へ向けて選手たちの活躍が楽しみです。

問 スポーツ振興課 ☎924-3441

除去土壌等の掘り起こし作業を行います

郡山ヒロセ開成山陸上競技場北側駐車場に埋設している除去土壌等の掘り起こし作業に伴い、同駐車場の利用を制限しますので、ご協力をお願いします。
期間 12月中旬～3月下旬(予定)

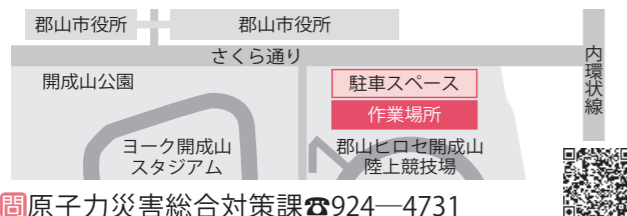

問 原子力災害総合対策課 ☎924-4731

みんなの街を未来へつなげるために

教えて!SDGs(持続可能な開発目標)

持続可能な社会を目指す取り組み「SDGs」をシリーズでお知らせします。問 政策開発課 ☎924-2021

目標12「つくる責任つかう責任」

先進国や新興国の一部では、食品や工業製品を大量に生産し、廃棄しています。過剰な生産や消費は、資源の枯渇、廃棄物による汚染、気候変動など環境面に重大な影響を及ぼしています。これらを解決するためには、国や自治体、企業、消費者が、持続可能な生産と消費をするよう行動を変えていく必要があります。

また、私たち一人ひとりが、食品ロスや廃棄物の削減、リサイクルの推進、資源とエネルギーの効率的な利用に取り組む必要があります。

市の主な事業 3R推進事業(ごみの発生抑制、再利用および再生利用の推進)



農業・経済分野でベトナムと交流

▶消費者へのPR・輸出商談会を開催



10月17日から22日に、梨の生産者や本市職員などが、農産物や加工品の輸出を促進するために、JETRO福島協力のもと、ハノイ市やホーチミン市のショッピングモールや飲食店などを訪問しました。現地では、郡山産二十世紀梨やこおりやま広域圏の農産品、加工品など約20品を消費者へ直接プロモーションし、大好評でした。

18日に開催した食材セミナーでは、現地レストランのシェフやバイヤーなど約30人が参加し、本市産の日本酒やワイン、郡山産和牛などの試食や商談を行いました。参加者からは、「どれも安全で品質の高いものばかり。今後の取引について前向きに検討したい」と高い評価を受けました。

問 園芸畜産振興課 ☎924-3761

▶企業のベトナム進出をサポート

9月22日から28日に、県内の企業や金融機関の関係者など16名が、JICA主催の民間連携理解促進調査団として、ハノイ市やホーチミン市を訪問し、日系企業や工業団地、人材育成機関などを視察しました。

参加した製造業やサービス業などの皆さんは、経済発展が進むベトナムでの現地視察を通じて、海外展開や外国人材の活用などについて、高い関心を示していました。(関連28ページ)

問 産業政策課 ☎924-2251

車載式ホールボディカウンタ 内部被ばく検査を実施

大槻地区で、車載式ホールボディカウンタによる内部被ばく検査を実施します。検査を希望する方は、お申し込みください。

期間 12/17(火)～21(土)

会場 大槻ふれあいセンター

対象 平成13年4月1日以前に生まれた方

※18歳以下の方には、別途お知らせしています。

申込 電話(予約申込専用 ☎924-2239)または市ウェブサイト。

問 放射線健康管理課 ☎924-0201



令和元年度

郡山市人事行政運営等の状況

人事行政を運営する上で、公平性と透明性を保つため、「郡山市人事行政の運営等の状況の公表に関する条例」に基づき、本市職員の任免や給与に関する概要をお知らせします。詳しくは市ウェブサイトでご確認ください。

問 人事課 ☎924-2041



1 職員の任免及び職員数に関する状況

(1)採用・退職者の状況

①採用試験の結果

職種	一次試験			二次試験			倍率	採用者
	申込者	受験者	合格者	受験者	合格者			
一般行政(大卒程度)	322	208	46	44	24	8.7	21	
土木	27	19	8	8	1	19.0	1	
獣医師	3	2	2	1	1	2.0	0	
一般事務(高卒程度)	24	20	6	6	1	20.0	0	
一般事務(障がい者)	6	4	4	4	3	1.3	1	
保健師	38	32	10	8	4	8.0	4	
福祉	47	36	9	8	2	18.0	0	
栄養士	19	12	2	2	2	6.0	2	
保育士	90	68	27	25	15	4.5	12	
土木(追加募集)	5	3	1	1	0	—	0	
計	581	404	115	107	53	7.6	41	

(注)平成30年度に実施した採用試験の結果に基づく集計

②事由別退職者数

定年	勲奨	普通	死亡	懲戒	合計
47	7	15	1	1	71

(注)平成30年4月1日～平成31年3月31日の集計

(2)職員数の推移(平成31年4月1日現在)

部門	区分	職員数		対前年増減数
		H31	H30	
一般行政部門	一般行政部門(福祉除く)	918	922	▲4
	福祉関係	664	667	▲3
	小計	1,582	1,589	▲7
特別行政部門	教育	201	204	▲3
	小計	201	204	▲3
公営企業等会計部門	水道	103	104	▲1
	下水道	52	54	▲2
	その他	101	103	▲2
	小計	256	261	▲5
合計		2,039	2,054	▲15

(注)1 地方公共団体定員管理調査における職員数を計上
2 水道、下水道、その他(国保、介護など)は、公営企業等会計部門に含む

2 職員の給与の状況

(1)総括(平成30年度の人件費の状況)

①郡山市(普通会計決算)

住民基本台帳人口(30年度末)	歳出額 A	実質収支	人件費 B	人件費率 B/A
322,860人	129,987,800千円	3,985,470千円	15,743,428千円	12.1%

②上下水道事業(公営企業会計決算)

総費用 A	純損益または実質収支	職員給与費 B	総費用に占める職員給与費比率 B/A
15,488,922千円	2,873,404千円	901,784千円	5.8%

(注)普通会計…各地方公共団体の多様な会計範囲を比較・掌握するため、総務省が定めた統一基準により用いる統計上の会計区分
公営企業会計…水道事業会計、工業用水道事業会計、下水道事業会計及び農業集落排水事業会計

(2)職員の平均年齢、平均給与月額等の状況

(平成31年4月1日現在)

区分	平均年齢	平均給料月額	平均給与月額
一般行政職	42.6歳	338,349円	369,463円
技能労務職	53.6歳	360,329円	370,940円
企業職(上下水道事業)	44.8歳	351,625円	385,939円

(注)「平均給料月額」とは、諸手当を含まない基本給の平均額
「平均給与月額」とは、給料月額と毎月支払われる扶養手当、住宅手当などを合計した額

(3)職員手当の状況

①期末・勤勉手当、退職手当(平成31年4月1日現在)

期末・勤勉手当	支給率	期末	勤勉	計
	6月期	1.275月分	0.925月分	2.200月分
	12月期	1.275月分	0.925月分	2.200月分
計	2.55月分	1.85月分	4.4月分	
退職手当	職制上の段階等による加算措置	有		
	支給率	自己都合	勲奨・定年	
	勤続20年	19.6695月分	24.586875月分	
	勤続25年	28.0395月分	33.27075月分	
	勤続35年	39.7575月分	47.709月分	
最高限度	47.709月分	47.709月分		

②時間外勤務手当

支給実績(30年度決算)	581,831千円
職員1人当たり平均支給年額(30年度決算)	394千円

(4)特別職の報酬等の状況(平成31年4月1日現在)

区分	給料・報酬の月額	期末手当
給料	市長	6月期 1,650月分
	副市長	12月期 1,650月分 計 3.3月分
報酬	議長	6月期 1,650月分
	副議長	12月期 1,650月分
	議員	計 3.3月分
退職手当	市長	給料月額×在職月数×42.4/100
	副市長	給料月額×在職月数×30.5/100

郡山中央スマートインターチェンジをご利用ください

市街地中心部からのアクセスに便利で、大型車両も通行できます。
【ご利用時の注意事項】
 ・ETC専用のインターチェンジです。
 ・開閉バーの前で、必ず一旦停止してください。
 ☎総合交通政策課 ☎924-3721



東山霊園一般墓所の使用者募集

☑埋蔵されていない焼骨を持ち、同一世帯で既に同霊園墓所の使用許可を受けている方がいない市民の方(1年以上の住民登録が必要)
 ☑火葬許可証原本
【募集墓所】

墓所面積	3.0㎡	4.5㎡	6.0㎡	9.0㎡	12.0㎡
区域	規制	規制 自由	自由 規制	自由 規制	自由
未使用区画数	1	11 0	12 15	0 2	2
既使用区画数	2	4 1	2 4	1 3	2
金額(円) ※使用料・永代管理料の合計	188,980	282,960	378,950	567,930	759,900

☎12/2(月)~13(金)(土・日曜日を除く。)に、同園管理事務所窓口へ。
 ※応募多数の場合は抽選
 ☎同園管理事務所 ☎955-2107

就職相談会
 時12月5日(木)午後1時30分~4時30分
 場中央公民館
 対県内に就職を希望する方
 問ふくしま生活・就職応援センター ☎925-0811



参加条件: 次の全てに該当
 ①市内で開催し、文化の向上に寄与する
 ②市全域を対象とし、一般公開する
 ③市内に事務所を有する
 問・申1月10日(金)郡山公会堂または中央公民館多目的ホールを希望する場合は12月20日(金)までに、同館 ☎934-1212へ。



ヨガ
 ▼ヤル気に満ちるヨガ
 時12月5日(木)午後7時30分~8時30分 対18歳以上
 料1,500円
 対アクティブなヨガや筋力トレーニング、有酸素運動など
 料1,500円
 対18歳以上
 料1回:1,500円
 対ヨガの基本を学ぶ
 料1回:1,500円

空手道教室(全4回)
 時12月7日(土)・13日(金)・21日(日)・28日(土)午前10時~正午 ※13日(金)は午後5時~7時
 対5歳以上
 料3,000円 ※体験1回:800円
 対空手で体力や精神力、礼儀作法などを磨く
 料3,000円 ※体験1回:800円
 対動きやすい服装、タオル、ドリンク



ぐんしん開成山プール
 からのお知らせ
 【共通】問・場・申同プール ☎926-0450 ※開催教室は電話申込不可
 ▼施設の全部・一部休館
 メンテナンスに伴い、次のとおり休館となります。
 全館休館:12月2日(月)まで
 25mプールの閉鎖:12月17日(火)まで

上下水道局
 時間外窓口の開設
 時12月25日(木)・27日(金)午後5時15分~7時30分
 対水道料金などの支払い、相談
 問お客様サービスセンター ☎932-7641

日本の歌・日本の心 地域交流会
 時12月8日(日)午前9時~
 場青少年会館
 対カラオケ大会の出場やステージの観覧
 ※要事前予約
 料3,000円(昼食代込み)
 問・申同館 ☎961-8282



市民協働まちづくり塾(実践コース)
 時12月20日(金)午後6時~7時30分
 場中央公民館
 対「新しいものさしで考えよう」持続可能な地域づくり
 問・申市民活動サポートセンター ☎924-3352
 問 utasukushina-npoj@ap.jp



ポイ捨て・犬のふんの放置はやめましょう
 ごみのポイ捨てや犬のふんの放置は、条例で禁止されていて、2万円以下の罰金に処せられることがあります。
 また、「ごみのポイ捨て禁止」や「犬のふんの放置禁止」啓発用看板を、無料で配布しています。
 問3R推進課 ☎924-2181



12月は地球温暖化防止月間
 未来のために、今日から賢い選択「クールチョイス」により、温室効果ガス削減に努めましょう。
 問環境政策課 ☎924-2731



暮らし

情報ジュークボックス

冬のストーブ火災・灯油などの取り扱いに注意を

▶ストーブ火災に注意を
 冬季は使用頻度が増えるため、ストーブからの火災が多発します。次の点に気を付けましょう。
 ・ストーブの周りに燃えやすい物を放置しない
 ・ストーブで洗濯物を乾かさない
 ・石油ストーブに給油する際は、必ず一旦消火してから行う
 ・外出前や就寝前は火が消えたことを確認する
 問消防本部予防課 ☎923-8172



▶油流出事故を防ぎましょう
 暖房用に灯油を扱う機会が増えると、油が川へ流出する事故が懸念されます。ホームタンクや配管などを、定期的に点検しましょう。油流出の恐れがあるときは、環境保全センターもしくは消防本部までご連絡ください。
 問同センター ☎923-3400
 消防本部通信指令課 ☎933-2400



▶セルフスタンドでは安全な給油を
 ガソリンなどから発生する蒸気は目に見えず、少しの静電気によって発火する可能性があります。セルフスタンドで給油する際は、正しい手順で安全に行いましょう。
 ・車のエンジンを止める
 ・給油前に静電気を除去する
 ・ガソリンスタンドの敷地内では、タバコなど火気は絶対に使用しない
 ・自分でガソリン容器への小分け給油をしない
 問消防本部予防課 ☎923-8172



献血にご協力を
 冬は献血者が減少するため、血液が不足します。ぜひ、ご協力ください。
 ▼高校生献血フェスタ
 時12月15日(日)午前10時~午後4時30分 場イオンタウン郡山
 問保健所総務課 ☎924-2120



令和2年度市民文化祭 参加行事募集
 開催期間:来年8月~令和3年1月
 募集・講座

福島県最低賃金の改正
 県の最低賃金が、10月から798円(時間額)に変わりました。
 問福島労働局 ☎024-536-4604

新築&リフォームお気軽にご相談ください。
 お見積り・各相談無料!
 お見積 プランニング
 住宅・リフォームローン 補助金相談
 中央エアサイクル住宅
 郡山市堤3-27 ☎024-952-1778

展示場 和風未来「きずな」 郡山市御前南5-7 ☎024-951-8443
 コスモス通り 定休日/毎週水曜日、第2・4木曜日 中央エアサイクル住宅 検索
 http://www.air-cycle.jp

郡山市に住むみなさまを応援します
不動産のクリア・ライフ
 不動産のことなら何でもお気軽にご相談ください

TVCM放送中!!
 福島住みます芸人 よしもとクリエイティブエージェンシー ペんぎんナッツ

GL CLEAR LIFE
 朝日店 郡山市朝日2丁目23番10号 TEL.024-934-5945
 八山田店 郡山市八山田西5丁目62番地 TEL.024-953-7375

〈営業時間〉 9:00~18:00 水曜定休
 詳細は公式HPをご覧ください!
 (株式会社クリア・ライフ 郡山) 検索
 宅地建物取引業免許 福島県知事(6)第1893号

12・1月の
休日のお医者さん



問 土・日曜日、祝・休日…駅前健康相談センター ☎983-7715
平日…保健所総務課 ☎924-2120

診療時間 9:00~17:00

年末年始は、医療機関の混雑が予想されるとともに、休診も増えます。歯科診療をはじめとして、休日や年末年始の前に、かかりつけ医への早めの受診を強くお勧めします。当番医は今後変更になる可能性がありますので、事前に電話確認の上、受診ください。



Table with 5 columns: 月日, 診療科目, 医療機関名, 所在地, 電話. Lists various clinics and their contact info for each day of the month.

休日・夜間急病センター ☎934-5656 医療介護病院 ☎934-1240

Table with 4 columns: 診療時間, 診療科目. Details for emergency and medical care services.

※休日当番薬局については、郡山薬剤師会ウェブサイトをご覧ください。

夜間にお子さんの体調が急変したら、「福島県子ども救急電話相談」#8000または☎024-521-3790へ。相談時間…毎日19:00~8:00



身体障がい者相談会



12月5日(木)午後1時~3時
場 障害者福祉センター
対 身体障がい者(肢体不自由者)

障がいのある方

27日(木)午前9時30分~午後2時30分
対 女性 定10人 ※託児有料6千667円(教材費・認定料)
申12月10日(火)~2月10日(月)に料金を添えて同プラザ窓口へ。

障がい者作品展

12月7日(土)・8日(日) 午前10時~午後5時
場 ビッグアイ6階展示室
対 障がい者(肢体不自由者)の作品展示

指定難病医療費受給者証の更新はお済みですか

期限が過ぎると、新規での申請となるのでご注意ください。対現在、同受給者証をお持ちで、来年1月以降も医療費助成を希望し、更新手続きがお済みでない方
問・申12月27日(金)土・日曜日除く(までに必要書類を添えて、地域保健課 ☎924-2163 窓口へ。

健康

専門医による はつらつからの講座
12月5日(木)②12日(木)午後1時30分~3時
場 保健所 定各80人 ※予約制
①放っておけない骨のお話
②健診で分かる!腎臓の危険信号

まるごとけんこう 財団の講座

問・申 同財団 ☎924-2911
場 保健所
対 50人
料 500円
申12月16日(月)~
時 1月15日(水)午後1時30分~3時
場 管理栄養士による「骨粗鬆症を予防するための食事」の講話
▼自分でできるリンパコンディショニング

ミニ健康講座

12月25日(水)午後1時30分~3時
場 管理栄養士による「骨粗鬆症を予防するための食事」の講話
▼自分でできるリンパコンディショニング

令和2年度郡山市下水道工事指定店の新規募集

1月6日(月)~24日(金)土・日曜日・祝日を除く
場 下水道課 ☎924-2381

「こおりやま市民の翼」参加者募集

1月16日(木)~19日(日) 場 台湾(九份、日月潭、士林夜市など) ※料金など、詳しくはお問い合わせください。
問・申 近畿日本ツーリスト東北郡山支社 ☎923-1250

古文書教室(全4回)

1月5日(日)、12日(日)、18日(土)、26日(日)午前9時10分~午後10時10分
場 中央公民館
対 市内在住・在勤の方
定 50人 ※応募多数の場合は抽選
内 古文書を解読し、江戸時代の郡山の世情を知る
講 大河峯夫さん(郡山地方史研究会 会長) 料800円
問・申12月12日(木)消印有効まで
に、往復はがきに住所、氏名、年齢、電話番号を記入し、〒963-8876 麓山一丁目8-3 歴史資料館 ☎932-5306へ。
※1人1通、連名不可。返信用はがきにも住所、氏名を記入。

パソコン中級講座(全6回)

1月28日(火)~30日(木)②3月3日(火)~5日(木)午前10時~正午
対 パソコン基礎操作ができる女性 定30人 ※託児有料1万5千円
問・申 お客様サービス課 ☎932-7666

さんかくプラザの講座

問・申 同プラザ ☎924-0900
場 パソコン中級講座(全6回)
時 ①1月28日(火)~30日(木)②3月3日(火)~5日(木)午前10時~正午
対 パソコン基礎操作ができる女性 定30人 ※託児有料1万5千円
②エクセル中級講座
時 12月10日(火)~1月13日(祝)必着までに往復はがきに講座名、住所、氏名、年代、電話番号、パソコン貸出希望の有無(持ち込みの場合は使用OS)、託児希望の方はお子さんの氏名(ふりがな)、月齢、性別を記入し、〒963-8876 麓山一丁目9-1 同プラザへ。

エンディングノートの書き方体験(全2回)

2月1日(土)・2日(日)午前10時~正午 定30人
申12月10日(火)~1月25日(土)までに同プラザ窓口または電話で。
▼男性料理講座(全2回)
時 2月1日(土)・15日(土)午前10時~午後1時
対 男性 定24人
内 季節の料理作り
料 2千円
持 エプロン、三角巾、ふきん
申12月10日(火)~1月25日(土)に料金を添えて同プラザ窓口へ。
▼調剤薬局事務講座(全6回)
時 2月18日(火)~20日(木)、25日(火)~

30歳の大同窓会

12月29日(日)午後2時~4時40分
場 郡山ビューホテルアネックス
対 20代後半~30代の方で、現在またはこれまでに福島県に在住したことのある方 定300人 料3千円
申 QRコードから専用フォームで。問 県地域振興課 ☎024-521-8023

こおりやま園芸カレッジ研修生募集

1年を通じて園芸作物の栽培技術を学ぶ、こおりやま園芸カレッジの研修生を募集します。
時 来年4月10日(金)~令和3年3月26日(金)の間でおおむね155日間
場 園芸振興センター
対 市内に就農予定の18~60歳の方
内 野菜、花き栽培技術の習得
問・申12/16(月)~1/15(水)に申込書(市ウェブサイトでも入手可)を同センター ☎957-2880 窓口へ。

令和2年4月採用 社会福祉事業団職員募集

受付期間12/25(水)まで
募集職種 生活支援員(障がい者施設)
試験日 1/11(土)
募集人数 2人程度
※応募資格など詳しくは、ウェブサイトをご覧ください。
問・申 同事業団 ☎924-2950

かんたん手話入門教室(全8回)

時 1/14~3/10の毎週火曜日10:00~12:00
場 障害者福祉センター
対 手話に興味があり、はじめて習う方 定20人
内 手話で簡単なあいさつと自己紹介 料1,000円
問・申 同センター ☎934-5811、FAX933-2336のいずれかで。

日東病院 泌尿器科・腎臓内科・血液内科 外来診療のお知らせ
日東病院では、「泌尿器科」「腎臓内科」「血液内科」の外来診療を行っております。診療を希望される方は、予めお電話にて(☎024-932-0164)お問い合わせの上、ご来院ください。
医療法人社団ときわ会 日東病院 診療時間▶9:00~12:00、13:30~17:00 (※日曜日・祝日は休診) 日東病院 検索

