

広報 こおりやま

2019 / 令和元年

6



特集 1 | 地球にやさしい選択をしよう 今日からCOOL CHOICE

日本遺産「一本の水路」ブランド認証 第3弾／ハンガリーとホストタウン登録

発刊 郡山市政策開発部広聴広報課 〒963-8601 福島県郡山市朝日一丁目23番7号 TEL/024(924)2061 FAX/024(924)3180 印刷/石橋印刷(株) 令和元年6月1日発行



東成イービー東北(株)

開発チーム 水野 豊 さん(右)
伊東 博 さん(左)

プロフィール

同社は、待池台の郡山ウエストソフトパーク内に立地し、異種金属同士の接合が可能な高エネルギービーム加工を中心としたものづくりを行っている。その実績が認められ、「はやぶさ2」の世界初の実験に使用する衝突装置の接合に挑戦し、成功を収めた。2017年には、経済産業省より「地域未来牽引企業」にも選定。「未来を拓く」の社是のもと、チャレンジ精神でものづくりに挑戦をしている。



▲電子ビームでの溶接作業の現場風景

KORIYAMA Dreamer 夢に向かう郡山人 vol.15

「はやぶさ2」世界初の実験に貢献 東成イービー東北株式会社

常に「チャレンジ精神」を持って

4月5日に、宇宙航空研究開発機構(JAXA)の探査機「はやぶさ2」が、小惑星「リュウグウ」に金属弾を打ち込む世界初の実験を行いました。私たちは、その実験に使用する衝突装置の銅板とステンレス製容器の溶接を担当しました。

今回の溶接は、爆発で吹き飛ばす銅板をまっすぐ飛ばすため、「溶接する円周方向全てで、均一の強度で溶接してほしい。」との依頼で、高品質が求められる難しい作業でした。

私たちが得意とする電子ビームで溶接に挑戦しましたが、銅とステンレスでは溶ける温度が大きく異なるため、適切な溶接を見極める作業にはとても苦労しま

宇宙で行われた世界初の実験に挑戦した東成イービー東北株式会社。開発チームの水野さんと伊東さんに、プロジェクトへの思いや今後の取り組みなどを伺いました。

した。接合部分の解析を繰り返す作業の連続でしたが、「チャレンジ精神」を忘れず、粘り強く取り組み、2年半の歳月をかけてようやく完成しました。

実験当日は、どきどきしながら社員一同でインターネット中継を見守りました。実験が無事に成功し、今は安堵感でいっぱいです。夢のある事業に挑戦できたことをうれしく思います。

今後は、福島県で重点的に進めている医療・ロボットなどの分野にも積極的に参画し、郡山市から世界に向けて、日本の技術の高さを発信したいと考えています。社員の9割以上が郡山市出身の地元企業として、ものづくりを通じ、地域社会の発展に貢献できるように取り組みたいですね。



▲完成した衝突装置のレプリカ



▲プロジェクトを支えた総勢22名の社員

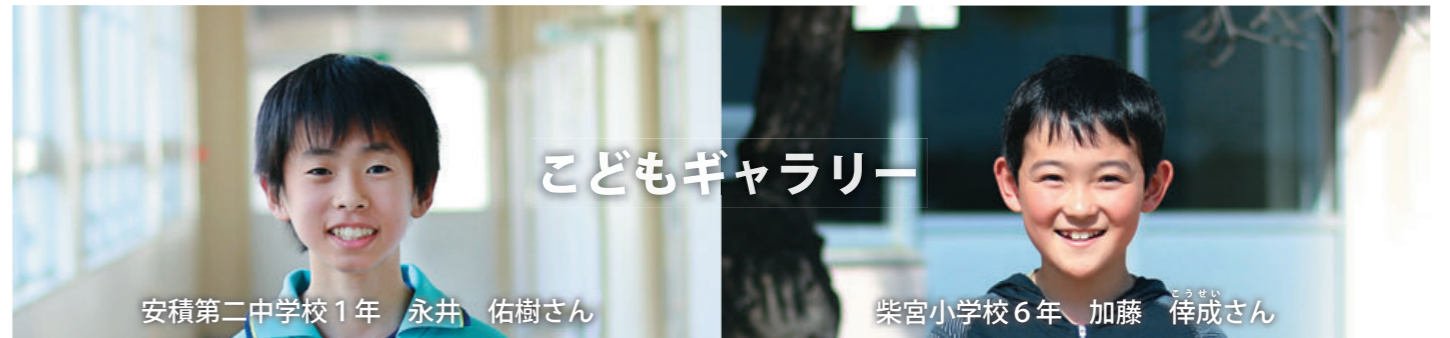

こどもギャラリー

安積第二中学校 1年 永井 佑樹さん

柴宮小学校 6年 加藤 倅成さん

地球温暖化

この夏海へ遊びに行った。三年ぶりの同じ海岸、同じ場所。ぼくは以前とはちがう景色になっていた事にすぐに気がついた。

三年前、たくさんあったテトラポットは海にかくれて見えなくなった。長く続いていたきれいな砂浜はとてせまくなっていた。もうそこでカニを取って遊んだり灯台目指し砂浜を歩き続けたりできない。

これがよくニュースで耳にしていた地球温暖化ということなのか。初めて実感した現実。悲しくなって不安になった。十年後この海岸、この町の人はどうなっているのだろうか。

ぼくは今自分でできる事を考えてみる。

平成30年度「ぼくらのひろば」から

空飛ぶクジラと青い魚

生き物が好きなので、クジラと魚をテーマに、水面から空に向かって飛ぶように顔を出しているクジラの様子を描きました。小さい魚を、版画の細かい作業で描くことが難しかったですが、水中で楽しそうに泳ぐ魚の様子を上手に表現することが出来ました。

泳ぐことが得意なので、今年の夏は海に行つて、たくさん思い出を作りたいです。



平成30年度 郡山市こども総合美術展「市長賞」

郡山市役所代表電話 ☎ 024-924-2491
郡山市ウェブサイト <https://www.city.koriyama.lg.jp>
郡山市公式 facebook <https://www.facebook.com/KoriyamaCity/>



広報こおりやまは、10言語で見られる、聞けるアプリでも配信しています。





広報こおりやま

2019年6月号

目次 contents

- 04 **特集1** 地球にやさしい選択をしよう
今日からCOOL CHOICE
- 05 イベントステージ
各施設のイベント情報
こおりやま広域圏のイベント
- 08 スポットライト
ハンガリーとホストタウン登録
なくそう！望まない受動喫煙
- 10 **特集2** 次世代につなぐ、広げるフロンティアスピリッツ
日本遺産「一本の水路」ブランド認証第3弾
- 11 子育てスイッチ！
- 14 We Love Koriyama
前田沢花ばたけの会、市長コラム
- 15 いきいきシニア
- 16 ふおっと！ニュース
郡山シティーマラソン大会、令和元年フォトコーナー
- 17 みらいトピックス
教えて！SDGs、郡山MIRAIびと
- 18 情報ジュークボックス
休日のお医者さん、無料相談・検査

▲今月のOneShot 色とりどりの美しいバラが楽しめる、開成山公園のバラ園(見頃は6月上旬)。

市政へのご意見をお寄せください ☎ 広聴広報課 ☎ 924-2061



市ウェブサイト
「みなさんの声」

郡山市 市民提案制度 検索



市民の声送ろう FAX
FAX 0120-435106



「ココナビこおりやま」で対応しました。
道路が陥没しています。



無料アプリの
ダウンロードは
こちらから



今月のお知らせ



市の人口
【5月1日現在】

人口…332,151人(+512)

世帯数…142,439世帯(+595)

※()内の数字は前月比を表
しています。



今月の納期
【7月1日(月)まで】

市税などの納付は便利な口座振替で
7月までに新規で口座振替をお申し
込みの方へ、郡山駅西口駐車券使用券
(30分券10枚)を進呈します。詳しくは
お問合せください。
☎ 収納課 ☎ 924-2101

市・県民税(普通徴収)…第1期
☎ 市民税課 ☎ 924-2081

法人市民税・事業所税…4月決算法人
※事業年度終了の日から2か月以内
☎ 市民税課 ☎ 924-2081

下水道受益者負担金・分担金…第1期
☎ お客様サービス課 ☎ 932-7666



郡山の旬の情報を
SNSで発信中♪

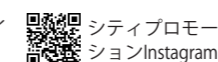

6月のイベントステージ

麓山の杜

☎924-2194



▶麓山の杜月釜
日時 6/16(日)10:00~15:00
内容 裏千家淡交会のお点前
料金 300円

▶みどり講習会
日時 6/23(日)10:00~12:00
内容 ハナミズキの年間管理を学ぶ

▶ゆかた着付け教室
日時 7/6(土)10:00~12:00
定員 10人 ※予約制

内容 着付けのコツと帯のアレンジを学ぶ
料金 1,200円
申込 6/13(木)~22(土)に電話または窓口で。

▶こども茶道教室(全3回)
日時 7/24(水)、31(水)、8/7(水)10:00~12:00

対象 中学生以下
定員 30人
内容 表千家の作法を学ぶ
料金 1,000円
申込 7/2(火)~10(水)に電話または窓口で。



森林公園イベント

五百淵公園 ☎934-2180



▶野鳥観察会
日時 6/16(日)8:00~10:00
内容 公園内の野鳥観察
申込 当日8:00~同公園南側広場で。

高篠山森林公園 ☎957-3748



▶野鳥と山野草の観察会
日時 6/22(土)8:30~11:00
内容 野鳥や野草などを観察しながら森林を散策
申込 当日8:15~同公園管理事務所で。

平成記念郡山こどものもり公園 ☎958-5570



▶星空の観察会(ふれあい科学館共催連携)
日時 7/28(日)19:00~21:00
定員 20名
内容 星空の観察を中心に、夜の自然を体験。
申込 6/28(金)9:00~電話または窓口で。

▶水辺の生き物観察会
日時 8/4(日)10:00~12:00 ※もりの館集合
定員 30名
内容 同公園内で水辺の生き物を探す。
申込 6/1(土)9:00~電話または窓口で。

日本遺産親子バスツアー

日時 6/30(日)9:00~16:00
対象 小学生とその保護者
定員 50名
集合・解散 カルチャーパーク
料金 1人1,000円 ※昼食は各自で用意ください。
内容 安積疏水関連施設見学と石筵ふれあい牧場、カルチャーパーク
☎・申込 6/7(金)~16(日)に麓山の杜☎924-2194電話または窓口で。



カルチャーパーク ☎947-1600



ドリームランドフリーパス発行

期日 土・日曜日
料金 高校生以上1,200円、小・中学生1,000円、4歳~未就学児700円

バスデーサービス

期日 ①6/1(土)・2(日)・8(土)・9(日)
②15(土)・16(日)・22(土)・23(日)
対象 ①1~6月生まれの4歳~小学生②7~12月生まれの4歳~小学生 ※保険証などで確認します。
内容 アトラクション無料券をプレゼント



映画会

【共通】会場 展示室

▶こども映画会
日時 6/2(日)13:30~15:30
内容 「ガリバー旅行記」など

▶パブリックシアター「大いなる幻影」
日時 6/12(水)13:30~15:30

アリーナイベント

【共通】期日 6/23(日)
▶アリーナ無料開放
時間 9:00~16:00
内容 バドミントン、円形卓球、ふわふわなど

▶SHOW TIME(大道芸ショー)
時間 11:00~、14:00~

▶どこでも環境教室
時間 11:00~12:00

▶健康教室
時間 13:00~14:00
定員 20名

▶環境映画会
時間 13:30~15:30
内容 地球と環境IIなど



特集1 地球にやさしい選択をしよう

今日からCOOL CHOICE

郡山市では地球温暖化対策の推進につながる「クールチョイス」の取り組みを進めています。概要やこれまでの活動などを紹介します。

☎環境政策課☎924-2731

What's "COOL CHOICE" ?

地球温暖化の原因である温室効果ガスの排出量を削減するため、省エネ・低炭素型の製品・サービス・行動など、地球温暖化対策の推進につながる「COOL CHOICE(賢い選択)」をしようという取り組みです。本市は平成29年6月5日に取組宣言をしました。(本市目標:2020年度までに温室効果ガス排出量を2007年度比25%削減)

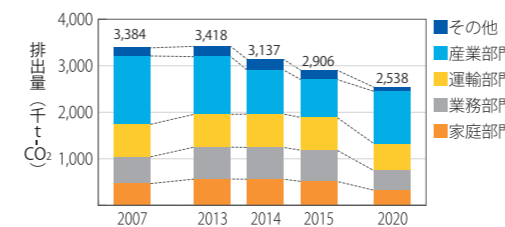

<グラフ考察>

①市全体の温室効果ガス排出量は減少傾向だが、最新データは14.2%減で、達成は厳しい状況
②家庭部門排出量が横ばい

本市の"COOL CHOICE"な取り組み

市内の温室効果ガス排出削減を目標に、市民の皆さんの認知度向上や行動参加を目指しています。

▶出前講座の開催

公民館や学校を訪問し、環境保全や地球温暖化対策に関する講座を開催
※10人以上で申し込みください。



▶各イベントでの啓発活動

文化祭での啓発のほか、地元プロスポーツチームのホームゲームでPR
※これまで5,450人が、本市の「COOL CHOICE」に賛同!すぐに参加できますので、ウェブサイトを確認ください。



▶燃料電池自動車(FCV)を活用

カルチャーパークや再エネ施設見学バスツアーなどのイベントで、環境に優しい車の選択を啓発



あなたもできるCOOL CHOICE

自転車は地球にも健康にも優しい

体を冷やす夏野菜 夏がくれた優しさだ

晴れたら外で過ごす 自然を生かした遊び

使う分だけ購入 ごみも財布もエコ

こまめに電気オフ 家電にも休息を

物のシェアは過剰生産抑制で省エネに

具体的な取り組み

- ①低炭素製品への買い替え (LEDや冷蔵庫などの省エネ製品)
- ②低炭素サービスの選択 (自転車や公共交通機関の利用など)
- ③低炭素なライフスタイルへの転換 (クールビズ、エコドライブなど)



Information

- ▶県地球温暖化防止活動推進センターと協定
環境学習の機会提供や自然環境や再生可能エネルギーの普及促進など、環境分野全体に専門的知識と人材を保有する同センターと、4月23日に連携協力に関する協定を締結しました。
- ▶燃料電池自動車(FCV)の購入補助
補助額 1台につき25万円
予定件数 4台
申込方法など、詳しくはお問い合わせください。
- ▶エネルギー3R推進事業補助金
補助対象 住宅用太陽光発電システム、家庭用定置型リチウムイオン蓄電池、エネファームなど
申込方法や補助予定件数など、詳しくはお問い合わせください。

My COOL CHOICE

私は、自宅で誰もいない部屋の電気を消します。太陽光が部屋に入ると、気持ちがいいです!

菊地 美佑さん

僕は、ゲームより外で遊ぶようにします。ソフトボールの試合に勝てるように練習を頑張ります。

茂木 大輝さん

6月のイベントステージ

商店街イベント

▶おおまち笑・Show・商
 日時 6/2(日)10:00~15:00
 会場 大町商店街(大町通り)
 内容 おおまちオンステージ、ミニ四駆でShow、なんでも市など
 問 同商店街振興組合 ☎931-6745



市場の朝市

日時 6/23(日)6:30~9:00
 会場 総合地方卸売市場
 内容 安全・安心な生鮮食料品を格安で販売。
 ※商品がなくなり次第終了
 問 同実行委員会 ☎962-9976



こおりやま広域圏情報

田村市

▶あぶくま洞ラベンダー園
 約5万株のラベンダーが咲き誇り、見応え満点の同園では、ラベンダーの摘み取り体験ができます。ぜひ癒しの香りあふれる丘に遊びにきませんか。
 期間 6/8(土)~7/15(祝)
 内容 期間限定ラベンダーソフトクリームの販売、ラベンダークラフト作製体験など
 会場 同市滝根町菅谷字東釜山1
 問 同管理事務所 ☎0247-78-2125

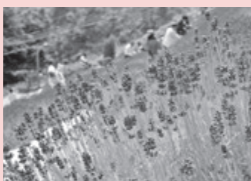

平田村

▶世界のあじさい園・ゆり園
 2018年7月に、「展示されたアジサイの最多品種数」で世界一に認められたあじさいと、彩り豊かなゆりの花が楽しめます。
 期間 6/22(土)~7/31(水)
 料金 高校生以上500円
 会場 ジュピアランドひらた(同村蓬田新田字蓬田岳地内)
 問 同管理事務所 ☎0247-55-3535



スペースパーク ☎936-0201

宇宙劇場 ※要観覧券

★プラネタリウム一般番組
 「地球外生命発見?!-第2の地球探し-」
 期間 6/30(日)まで

★星と音楽のひととき
 「宙とロック3~洋楽ロック特集~」
 期間 7/26(金)まで

★キッズアワー
 「たなばたのほしとあまのがわ」
 期間 8/7(水)まで

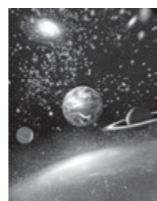

©GOTO

展示ゾーン ※要観覧券

★サイエンススタジオ
 「地球は生きている 岩石のひみつ」
 期間 6/30(日)まで

★サイエンスショー「野菜を使って実験しよう!」
 期間 7/31(水)まで

★デジタルスタジオ「うちわ作り」
 日時 6/23(日)、30(日)13:30~

★3D天文シミュレーション「立体視で宇宙を巡ろう!」
 日時 土・日曜日15:00~

その他の催し

★ホワイエ企画展「天体美術館」
 宇宙にある星雲や銀河など芸術作品のように美しい天体の姿を紹介
 期間 6/30(日)まで



©(C)Hiromitsu_Kohsaka_HSC_Project_NAOJ

★駅前観望会
 日時 6/8(土)19:30~20:30
 場所 郡山駅西口駅前広場

★夏休みドーム映像番組
 「オーシャン~青い海の仲間たち~」
 先行試写会
 日時 7/7(日)11:30~
 申込 6/8(土)~22階受付または電話で。



熱海地区施設のイベント

磐梯熱海観光物産館 ☎953-5408

▶磐梯熱海クラシックカーフェスティバル
 日時 6/16(日) ※展示は10:00~12:30
 内容 懐かしい昭和の名車の展示やスタンプラリー



ユラックス熱海 ☎984-2800

▶香りの湯「ヨモギの湯」
 日時 6/23(日)9:00~21:00(最終受付20:30)



図書館のイベント

中央図書館 ☎923-6616

▶お楽しみ映画会「鄭和 偉大なる旅人」
 日時 6/9(日)・23(日)10:00~12:30、14:00~16:30

▶DVD映画会「海外特派員」
 日時 6/16(日)10:00~12:00、14:00~16:00

▶市民映画会「ゆずり葉の頃」
 日時 6/26(水)10:00~11:50、14:00~15:50

富久山図書館 ☎921-0030

▶名作映画会「次郎長三国志」
 日時 6/11(火)10:00~12:00

中央図書館日和田分館 ☎958-2352

▶特別映画会「ケアニンあなたでよかった」
 日時 6/13(木)10:00~11:45

希望ヶ丘図書館 ☎961-1600

▶大人の映画会「旅立ちの島唄~十五の春~」
 日時 6/18(火)10:00~12:00、13:00~15:00

安積図書館 ☎946-8850

▶名作映画会「高橋是清」
 日時 6/22(土)14:00~16:00

大安場史跡公園 ☎965-1088

▶企画展記念講演会
 「大安場古墳と東北の古墳時代」

日時 7/21(日)13:30~15:00
 定員 100人 対象 中学生以上
 講師 辻 秀人さん(東北学院大学文学部歴史学科教授)
 申込 6/21(金)9:00~電話または窓口で。

けんしん郡山文化センター ☎934-2288

▶演劇ワークショップ
 期間 8/2(金)~4(日)10:00~17:00

会場 地下2階リハーサル室
 対象 高校生以上(演劇経験不問)
 定員 20名

講師 青木砂織さん、ほんだまことさん
 料金 一般1,500円 高校生500円
 申込 6/26(水)9:00~同センターへ電話または窓口で。

▶こおりやま寄席 春風亭一之輔独演会

日時 9/22(日)14:00~
 会場 中ホール
 料金 特等席3,200円、一等席2,700円
 車椅子席1,350円
 発売日 6/29(土)~同センターほか



市立美術館 ☎956-2200

企画展 <日本の写真史を飾った写真家の「私の1枚」>
 フジフィルム・フォトコレクション展



▲フェリーチェ・ベアト《長崎・中島川》1865年頃 ▲土門拳《弥勒堂釈迦如来坐像 左半面相(宝生寺)より》1967年

幕末・明治の日本の写真黎明期から、多様な広がりを見せてきた現代の写真表現まで、101人の写真家の代表作を銀塩プリントで展示し、日本写真史を振り返ります。

期間 6/23(日)まで
 時間 9:30~17:00(入館は16:30まで)
 休館日 毎週月曜日
 観覧料 一般800円、高校・大学生・65歳以上500円
 ※中学生以下、障害者手帳をお持ちの方は無料。

▶映画会「あゝ、荒野」
 日時 前篇...6/8(土)13:30~16:10
 後篇...6/9(日)13:30~16:00



©2017「あゝ、荒野」フィルムパートナーズ

会場 多目的スタジオ
 ▶美術講座「写真と絵画の出会いと関係」
 日時 6/16(日)14:00~ 会場 講義室
 講師 同館学芸員

四季の風コンサート

日時 6/23(日)18:30~20:00
 会場 中央公民館多目的ホール
 出演 キューティーストリングス
 内容 本市ゆかりの若手音楽家による弦楽器をメインにしたコンサート
 問 同館 ☎934-1212



文学の森資料館 ☎991-7610

▶文学講座「短歌入門講座 短歌の親しみ方と作歌への誘い」

日時 7/3(水)13:30~15:30
 会場 ミューカルがくと館
 定員 40人
 講師 津田 智さん(県歌人会会員)
 申込 6/4(火)~電話または窓口で。



男女共同参画フェスティバル2019

問・会場さんかくプラザ ☎924-0900

「男女共同参画推進週間」を記念して、イベントを開催します。ぜひご来場ください。

▶表彰式とトーク&ライブ

日時 6/23(日)13:00~15:00

定員120人 ※託児有(対象 1歳~就学前のお子さん)

託児定員15人 託児申込 6/20(木)まで

内容「男女共同参画川柳コンクール」表彰式、トーク&ライブ

出演 杉田二郎さん(歌手)

申込受付 6/20(木)までに電話、

FAX924-0904または窓口で。



▶活動成果発表展示

期間 6/23(日)~29日(土)

▶ふれあい発表会

日時 6/29(土)13:00~16:00

内容 同プラザ利用団体による舞踏、楽器演奏などの発表



はじめよう！市民活動

問・申込 市民活動サポートセンター ☎・FAX924-3352、

☒ ap@utsukushima-npo.jp

▶協働のまちづくり縁結び事業

「欲しい」と「あるよ」を仲介します。地域や社会への貢献として、講師やスタッフ派遣、物品などを提供する事業者などと、それらを必要とする団体を結びつける「縁結び事業」行っています。詳しくはお問い合わせください。

▶市民活動交流サロン

気軽に参加できる茶話会で、市民活動のヒントを見つけませんか。

日時 6/21(金)15:30~17:00

場所 市役所食堂協議室(本庁舎 1階)

対象 市民活動を始めた方など ※予約制

内容 意見交換、PR動画作成

— 日本遺産 information —
“未来を拓いた「一本の水路」を語る上で欠かせない、魅力あるスポット・見どころなどをご紹介します。

【第3回】安積疏水麓山の飛瀑

明治15年(1882年)に開成社など郡山の有志が、安積疏水の通水を記念して麓山公園の一角に築いた滝。

安積疏水事業の記念碑的建造物で、当時の安積疏水の最終地点の一つ。



根本厚生労働大臣が 厚生労働関係の現場を視察しました

問保健福祉総務課 ☎924-3822

4月20日に、地域共生やひきこもり支援の現場の取り組みを把握するため、根本厚生労働大臣が市内昭和の「福祉まるごと相談窓口」などを視察しました。



根本大臣は、相談支援包括化推進員から、高齢や障がい、生活困窮など、福祉分野にわたる複数の課題がある世帯の状況や支援内容を聞き、支援現場の具体的な活動などについて、理解を深めました。

まちづくりに皆さんの声を 各種委員を募集します！

対象 次のすべてに該当する方

- ①本市に引き続き1年以上住民登録・居住している方
- ②本市の他の附属機関などの委員になっていない方
- ③過去に同一の審議会等の委員になっていない方
- ④国・地方公共団体の議員や公務員でない方
- ⑤会議(年数回程度、平日開催)に出席できる方
- ⑥市税などを滞納していない方
- ⑦応募時の年齢が18歳以上の方

報酬など 規定の報酬等および旅費

応募方法 任意様式に住所、氏名、性別、生年月日、職業、略歴、電話番号、応募動機を記入し、小論文(800字程度)と併せて郵送<消印有効>、FAX、メールまたは持参。書類は返却しません。

選考方法 小論文と面接などにより選考

※選任の場合、氏名などが公表されます。

※各会議で要件・応募方法などが異なりますので、詳しくはウェブサイトをご覧ください。

審議会等	応募先など
子ども・子育て会議委員	<p>内容 子ども・子育て支援施策に関する協議など</p> <p>募集期間 6/3(月)~28(金)</p> <p>募集人数 2人程度</p> <p>任期 委嘱の日から3年間</p> <p>小論文 「子育て支援に対する考え」</p> <p>問・応募先 〒963-8601(住所不要) こども未来課 ☎924-3801、FAX924-3802</p> <p>☒ kodomomirai@city.koriyama.lg.jp</p>
中小企業及び小規模企業振興会議委員	<p>内容 中小企業・小規模企業の振興に関する審議</p> <p>募集期間 6/3(月)~7/2(火)</p> <p>募集人数 2人程度</p> <p>依頼期間 委嘱の日から2年間</p> <p>小論文 「中小企業・小規模企業振興に対する考え」</p> <p>問・応募先 〒963-8601(住所不要) 産業政策課 ☎924-2251、FAX925-4225</p> <p>☒ sangyouseisaku@city.koriyama.lg.jp</p>

なくそう！望まない受動喫煙 ~マナーからルールへ~

問地域保健課 ☎924-2900

健康増進法の改正により、望まない受動喫煙を防ぐため、7月1日から、次の施設について、原則として敷地内禁煙が義務付けられます。

なお、来年4月1日からは、飲食店や事業所を対象に、原則屋内禁煙が義務付けられます。※市公共施設は、敷地内禁煙を実施していますので、ご協力をお願いします。



【対象施設】

- ・病院、診療所、学校、児童福祉施設など
- ・行政機関の庁舎

【スケジュール】

2019年	2020年
7/1 一部施行(学校・病院・児童福祉施設、行政機関) 原則敷地内禁煙	4/1 全面施行(上記以外の施設等) 原則屋内禁煙

【受動喫煙とは】

他人の喫煙により発生した煙を吸い込むことです。これらの煙には、多くの有害物質が含まれています。受動喫煙にさらされている人は、病気にかかりやすく、特に肺がんや虚血性心疾患、脳卒中、乳幼児突然死症候群などの危険性が高まります。

こおりやま生きいき健康 ポイント事業

問地域保健課 ☎924-2900

健康づくりに取り組んでポイントを貯めると、県内の1,300店舗以上の協力店で、グルメやショッピングなどのお得な特典が使える「健民カード」を発行しています。ぜひチャレンジしてください。

対象 市内在住・在勤の18歳以上の方

応募方法 同課、駅前健康相談センター(ビッグアイ7階)、各行政センター(富田除く)に備え付けの専用の記録台紙に記入して申請。 ※詳しくは、市ウェブサイトをご覧ください。

8/11執行の市議会議員一般選挙に伴う 立候補予定者説明会

問選挙管理委員会事務局 ☎924-2461

9月3日の任期満了に先立ち、市議会議員一般選挙の立候補予定者の説明会を開催します。

日時 6/13(木)13:30~

場所 特別会議室(市役所本庁舎 2階)

出席者 1候補者につき3名以内

内容 立候補届出、選挙運動など

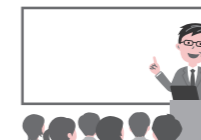

ハンガリーのホストタウンに登録

問国際政策課 ☎924-3711

4月26日に、本市がハンガリーのホストタウンとして登録されました。これまで、「鯉」や「水泳」を通じて交流を深めてきたハンガリー。オランダ王国に続くホストタウン登録を機会に、東京2020オリンピック・パラリンピックに向けて、気運をさらに高めるため、交流を推進します。



【ホストタウンとは】

東京2020大会に向けて、自治体が特定の国や地域と連携し、スポーツや文化面での交流を進めます。県内では12件、全国では323件登録されています。

【ハンガリーとのこれまでの交流】

2016年	2017年	2018年	2019年
・駐日ハンガリー大使を招いた鯉料理講習会開催	・農業等視察団がハンガリーを訪問し、鯉養殖場やワイナリーなどを視察	・ハンガリーフェア開催 ・ハンガリー水泳選手団がトレーニングキャンプ実施	・国際交流団がハンガリーを訪問し、事前キャンプ覚書締結

宅配便ロッカーを設置

問総務法務課 ☎924-2055

24時間誰でも利用できる「オープン型宅配便ロッカー」を、市役所内に設置しました。荷物の受け取り方法など、詳しくは、ウェブサイトでご確認ください。 ※現在の利用可能な宅配事業者は、ヤマト運輸(株)ですが、今後事業者が増える予定です。

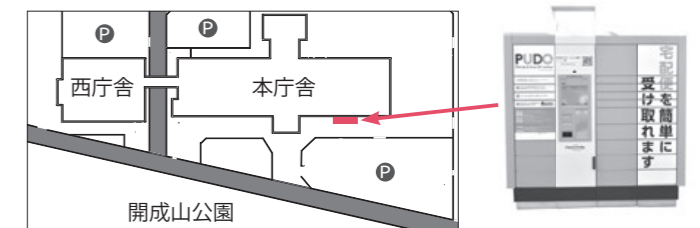

ユニバーサルマナーセミナー

問・申込 市民・NPO活動推進課 ☎924-3471、
FAX931-5186、☒ shiminnpokatudou@city.koriyama.lg.jp

日時 7/5(金)18:30~20:30

会場 郡山公会堂

内容 第1部…高齢者や障がい者など多様な方々のニーズに応えるユニバーサルマナーについて学ぶ。
第2部…障がい者スポーツアスリートによる講演



子育てスイッチ!

pick up switch 1 こどもまつりを開催しました♪

問こども未来課 ☎924-3801



5月5日こどもの日、開成山公園をメイン会場に、恒例の「こどもまつり」を開催しました。丸太切りや竹馬などの体験コーナーでは、子どもたちが歓声をあげながら、楽しんでいました。また「世界最多の鯉の折り紙」のギネス記録に挑戦し、色鮮やかな鯉が会場を彩り、新記録を達成しました。さらに城彰二さんのサッカー教室やうねめ太鼓体験、音楽イベントなども行われ、子どもたちの笑顔がはじけた一日でした。

①兄弟で力を合わせて丸太切りにチャレンジ②会場を埋め尽くした6,270枚の折り紙③ポイントを押さえた直接指導で、レベルアップ④太鼓を思いっきり叩くと、気持ちがいいね♪

Voice

初めてこどもまつりに参加しました。楽しい企画が盛りだくさんで、娘は特にシャボン玉に夢中でした。子どもが喜ぶイベントは、親子で楽しめるので、また来年も参加したいです。

清水 研一郎さん、響ちゃん、尚子さん (御前南四丁目)

pick up switch 2

児童手当の手続きを忘れずに!

問こども支援課 ☎924-2411



▶現況届の提出
児童手当を受給している方は、6月中に「現況届」の提出が必要です。6月1日現在での受給者・児童の養育状況などを把握し、手当を引き続き受ける要件を確認するためのものです。忘れずに手続きしてください。
現況届の発送…対象の方へ、5/31(金)に発送します。
手続き方法…現況届に記載し、必要書類を同封の返信用封筒で、郵送またはこども支援課、各行政センター・連絡所、各市民サービスセンター窓口へ。
※提出期限は6/30(日)です。
▶今月は児童手当の振込月です
振込日…6/10(月)(2～5月の4か月分)

pick up switch 3

ニコニコこども館の平日イベント!

問こども支援課 ☎924-2525



ニコニコこども館では、親子で楽しく過ごせるイベントなどを平日毎日開催していますので、ぜひご参加ください。

▶プレミアムイベント
時10:30～、14:30～、15:30～
☑折り紙や季節の製作、手遊び、歌遊び、読み聞かせ

▶おはなし会
時11:00～、14:00～
☑大型絵本の読み聞かせやわらべうた

▶ゲンキッズ体操
時11:40～ ☑からだを使った体操やダンス

▶セルフ身体測定
時8:30～17:30 ※土・日曜日、祝日も利用可能

特集2 次世代につなぐ、広げるフロンティアスピリッツ

日本遺産「一本の水路」ブランド認証 第3弾が決定

郡山発展の礎を築き、時代を越えて受け継がれる開拓者精神を象徴する優れた商品や取り組みを認証する、日本遺産「一本の水路」ブランド認証事業。新たに認証された、産品部門9品および活動部門5件を紹介します。

問国際政策課 ☎924-3711

Tips ブランド認証の基準

日本遺産「一本の水路」のストーリーにおける「挑戦」「多様性」「共生」のイメージに深く関連付けられる商品や、優れた取り組みを行う団体などを認証します。

認証されると、商品やチラシなどにロゴマークを使用できるほか、日本遺産「一本の水路」プロモーション協議会による商品PRや、イベントなどでの受託販売を行います。



▲一本の水路ブランドロゴマーク

産品部門 食品や雑貨など9品を紹介します。



ひのきのぶら
木くずなどを活用し、プラスチックの原料に木粉を配合した抗菌力が高いバイオマス商品。《榊光大産業》



ひのきの霧
木材乾燥過程で発生する水蒸気から収集した、抗菌水による抗菌消臭剤。《榊光大産業》



飲んでみない猪苗代の天然水
中津川渓谷の湧き水を使用した飲料水。猪苗代町をPRするため商品化。《榊まちづくり猪苗代》



磐梯山ワルリカレー
震災復興で交流が始まった、インド国ワルリ族のレシピを伝承。具にフルーツを使用。《小西食堂》



農家が作った米粉スイーツ
材料の米(粉)は、種まきから稲刈りまで行い、地元産果物なども原材料に取り入れる。《Dew Drop Farms》



羽山養蜂はちみつ Hayama Honey
地域の自然環境を活かして、天然蜂蜜を製造販売。建設業の技術を活かした巣箱も製作。《羽山養蜂》



358(サゴハチ)糀ピクルスの素
原材料は保存料や添加物を使用せず、塩、糀、米のみ。疏水の恵みを通じた文化を継承。《御稲プライマル(株)》



会津みちのく一味噌
麹菌の発酵を止めずに菌が生きている生味噌。味噌本来の風味を味わうことができる。《有麹屋商店》



紫黒餅(しこくもち)
須賀川の古代米と県内産枝豆を原料にしたオリジナル和菓子。素朴な味わいが特徴。《有宝来堂製菓》

ブランド認証品の取扱い店舗や商品の詳細は、ウェブサイトをご覧ください!



活動部門 地域の活性化などに取り組む5件を紹介します。



(一社)食大
開成マルシェ、表参道マルシェなどを開催。生産者が直接対面販売し、地元農産物の魅力を発信している。



(株)ワールドインテック福島
全国初の女性(ママ)向け民間型ハローワークとして、無料相談所「おしごと百貨店」を設置している。



共栄印刷(株)
地元企業や個人の、歴史や記録を残す活動を実施。地域の歴史に触れる機会を創出し、まちの魅力発信に寄与。



郡山シティコミュニティー(株)
郡山Sweets婚パーティの開催など、地域活性化イベントなどを企画し、交流人口の拡大に寄与。



福島阿波おどり協会
毎年9月に駅前周辺で阿波踊りのお祭りを開催。他団体と連携し山形県でも開催するなど、観光PRにも寄与。

子育てスイッチ！

今月の
お知らせ

**放課後児童クラブ
夏季スタッフ募集**
放課後に児童が安心して過ごせる場所を提供する児童クラブの支援員(夏季短期臨時職員)を募集します。

対児童の育成・指導に熱心に取り組み18歳以上の方 ※兼職不可
勤務期間：7月16日(火)〜8月31日(土)の期間内で、週3日以上勤務できる方
勤務内容：小学校内の同クラブでの児童との遊びや生活支援
賞金：時給95円
☎6月3日(月)〜30日(金)まで未課
☎924-3801 窓口または電話で。



「水道週間ポスター展」
入賞作品展示
時①6月5日(水)〜16日(日)
時②19日(水)〜30日(日)
場①市民プラザ(ビッグアイ6階)
②中央公民館
☎上下水道局総務課
☎932-7643



子育て講座
時①6月10日(月)②24日(月)
午前10時〜正午
場ニココこども館



図書館イベント
中央図書館 ☎923-6601
▼子ども映画会
時6月1日(土)午前10時〜11時
午後2時〜3時
対小学生以下
▼よっちゃん不思議なクレヨン
はらぺこあおむしほか
▼えほんのくにのおはなし会
時6月1日(土)午前11時〜11時30分
対2〜4歳
▼民話のおはなし会
時6月8日(土)午前11時〜11時30分
対3歳以上
▼おひざにだっこのおはなし会
時6月21日(金)午前11時〜11時30分
対3歳以下
▼3歳からのおはなしのくに
時6月22日(土)午前10時30分〜11時
▼小学生のためのおはなし会
時6月22日(土)午前11時〜11時30分
▼おたのしみ人形おはなし会
時6月27日(木)午前11時〜11時30分
対2歳以上
▼安積図書館 ☎94-8850
▼土よう絵本といっしょ！
時6月1日(土)午前11時〜11時30分
対3歳以上
▼おとの絵本
時6月8日(土)午前11時〜11時30分
対3歳以上



子育て中の方、出産を控えた方、子育てボランティアに興味のある方など
定30人 ※予約制(託児有) ⑩10人
①絵本について②手作りおもちゃ ③200円
☎・甲コネット・맘 ☎9071-9000

母子・父子福祉センター 茶話会
時7月18日(木)午後6時30分〜8時30分
場ニココこども館
対ひとり親家庭 定20人
☎・甲6月3日(月)〜27日(木)に同センター ☎924-3341へ。

子育てイベント
青少年会館のイベント
【共通】☎・場・甲同館 ☎961-8282へ電話で。
▼はりこ体験教室
時6月2日(日)午前10時〜11時30分
対小学生とその保護者 定15組
☎手のひらサイズの置物づくり
料1人1千円
持タオル1枚
※汚れてもよい服装で
▼宿泊体験教室
〜他国の文化を学ぼう〜
時6月22日(土)午後1時〜23日(日)午前11時30分(泊2日)
対小学3〜6年生 定30人

移動サロン
時①6月5日(水)②19日(水)午前10時〜正午 場①中央公民館
②久留米地域公民館 対次のお子さんとその保護者③3か月〜1歳未満④2歳〜就学前 定各15組程度
※予約制 ☎①ベビーマッサージとアロマスパブレイ作り②親子クッキング(柏餅、味噌汁) 定各500円
☎・甲にきよき ☎090-1398-8760

リズムとからだのあそび
時①6月8日(土)②9日(日)③23日(日)④30日(日)午前10時〜11時
場ニココこども館
対次のお子さんとその保護者
①4〜8か月②2歳〜小学生
③1歳④1〜2歳
定各20組程度 ※予約制
☎①ベビーマッサージとアロマスパブレイ作り②親子クッキング(柏餅、味噌汁) 定各500円
☎・甲①④プチマン ☎983-1925
☎②③空史堂 ☎93-3445

わくわくどいひのひろば
時①6月14日(金)②28日(金)午前10時〜11時30分
場ニココこども館
対4か月〜就学前のお子さんとその保護者、60歳以上の方
定各15組程度 ※予約制
☎①夏の寄せ植えを作ろう

熱海分館 ☎84-2679
▼おはなし会と七夕かざりをつくろう
時6月29日(土)午前10時〜11時
対どなたでも

パパ・ママの講座・相談
①お医者さんによる子ども相談
時6月5日(水)・6日(木)・14日(金)・24日(月)・28日(金)
場ニココこども館
対お子さんの発達などに関する相談

②目指せ！320教室
時6月5日(水)・13日(木)・20日(木)・26日(水)・28日(金)
午前9時30分〜11時
場ニココこども館
対今年1月に1歳6か月健診を受診、または1月教室の参加者
定各40人
☎歯科健診、フッ化物塗布など

③すくすく相談
時6月7日(金)午前9時30分〜正午
場ニココこども館
対乳幼児とその保護者
☎育児・母乳・歯磨き

中央キッズスクール
時7/24(水)〜8/7(水)
場中央公民館、郡山公会堂ほか
対市内在住の小学生
定15〜60人 ☎プログラミング体験教室、読書感想文など
☎・甲往復はがき<6/26(水)必着>に住所、児童氏名(フリガナ)、学校名、学年、保護者氏名、緊急時連絡先、希望講座を記入し、〒963-8876 麓山一丁目8-4 同館 ☎934-1212へ。
※詳しくは、小学校で配布するチラシまたは市ウェブサイトで。

地域子育て支援センターの催し
時①6/6(木)②10月③12月④18日⑤19日
⑥27日⑦28日10:30〜11:30 ※①⑤は10:00〜12:00、⑤は予約制、⑦は11:00〜11:30
場各センター①西部②③⑦東部④⑥南部⑤北部
対4か月〜就学前のお子さんとその保護者
☎①歯の健康講座②親子ストレッチ③食育講座④子育て講座⑤育児相談⑥⑦誕生会
場各センター① ☎951-7800②③⑦ ☎943-0411④⑥ ☎945-2404⑤ ☎924-0055

④キッドパスをしよう
料①500円②300円
☎・甲プチマン ☎983-1925
体を遊んで遊んじゃおう
時6月25日(火)午前10時30分〜11時30分
対就学前のお子さんとその保護者 定10組
☎・甲希望ヶ丘児童センター ☎961-4633

飛び込み教室(全10回)
時7月6日(土)〜8月12日(木)の毎週土・日曜日、祝・休日午後1時30分〜3時 ※7月13日(土)・14日(日)・15日(月)・20日(土)を除く。
場カルチャーパーク
対25m以上泳げる市内在住の小学生とその保護者
定30人
☎基本を学ぶ

バスケットボール教室
時7月26日(金)①午後5時〜6時②午後6時10分〜7時10分
場西部体育館
対①小学1〜3年生②小学4〜6年生 定各15人 料500円
場屋内用シューズ、タオル
☎・甲6月1日(土)〜30日(日)に同館 ☎961-4250へ。

親子計量体験教室
時7月25日(木)午後1時30分〜3時30分
場総合福祉センター
対小学生とその保護者
定10組 ☎棒はかり工作
☎・甲7月19日(金)までに県計量検定所 ☎024-521-7657へ。

相談など
時母子健康手帳、ミルク、おむつ、歯ブラシなど
④妊婦さんのデンタルケア
時6月14日(金)午後1時30分〜3時30分
場ニココこども館 定20人
☎歯科医師による健診、歯磨き実習、栄養相談など

⑤ホット！ほっと！
赤ちゃんサロン(全2回)
時7月13日(土)午前9時30分〜11時30分、26日(金)午後1時15分〜3時30分
場ニココこども館
対第一子で平成31年2月〜令和元年5月生まれのお子さんがある方 定45組
☎赤ちゃんとのスキンシップ、小児科医による講話、絵本読み語り、育児についての情報交換

⑥すこやか離乳食教室(全2回)
時A：7月18日(木)、11月7日(木) B：7月25日(木)、11月14日(木)午前10時〜正午
場保健所
対平成31年3月生まれのお子さん(初めての方優先)
定各24組
☎離乳食の講話、栄養士による調理実習、試食、情報交換

おおきなあれ！
ずっと仲よし姉妹でいようね♪
野内 咲彩ちゃん、星菜ちゃん(安積町)

写真を募集中！
就学前のお子さんの写真を募集しています。住所・氏名(ふりがな)・電話番号・お子さんへの一言(15字以内)を書いて☎でご応募ください。(データサイズ：2MB以内)
☎・甲広聴広報課 ☎924-2061
✉kocho@city.koriyama.lg.jp

右記の講座・相談は全て予約制です。
⑤⑥は6/3日(月)〜受け付けします。
☎・甲①③⑤⑦
ニココこども館
☎924-3691
②④⑥地域保健課
☎924-2900

母子健康手帳、筆記用具、おむつも、バスタオル
⑦思春期・不妊相談 時随時
場ニココこども館
☎保健師による思春期の心の悩み相談、医療機関情報提供など

国民健康保険課 ☎ 924-2146

① 国民健康保険課、各行政センター・連絡所窓口で。

② 後期高齢者医療被保険者証
③ 入院分の領収書または入院期間証明書(平成30年9月以降の認定区分がⅡの方で、有効期間内に91日以上の入院がある場合)
④ マイナンバーが確認できるもの
⑤ 本人確認ができるもの(顔写真付き身分証明書1点、または健康保険証・介護保険証・年金証書のうち2点。代理の場合は代理人の本人確認が必要。)

後期高齢者医療限度額適用認定証の申請受付

限度額認定証の提示により、医療機関での医療費の支払いを軽減することができます。

交付済みの認定証の有効期限は7月31日(火)です。必要な方は忘れずに更新してください。なお、受付期間以降に申請した場合は、8月1日(木)以降に発送します。

受付期間：随時(更新の場合は、6月24日(月)～7月9日(火))

☎ 同医療保険加入者で市・県民税非課税または、負担割合が3割の方

① 印鑑

今月のお知らせ

ユマニチュード市民公開講座

認知症の方やその家族が、地域で安心して生活できるためのケアメソッド「ユマニチュード」。その理解を深めるための講座を開催します。

☎ 6月22日(土)午後1時30分～4時40分 中央公民館

☎ イヴ・ジネストさん(ユマニチュード創始者)ほか

☎ 医療介護病院 ☎ 934-1240

バスカード(ノルカ)積み増し出張サービス

高齢者健康長寿サポート事業利用券で購入できます。

☎ 75歳以上で同利用券の交付を受けている方

日時	会場
6/11(火) 9:30~10:00	柴宮地域公民館
11:00~11:30	大成地域公民館
13:30~14:00	富久山公民館 富久山分室
15:00~15:30	市役所西庁舎1階
6/18(火) 9:30~10:00	緑ヶ丘地域公民館
11:00~11:30	富田公民館
13:30~14:00	小山田地域公民館
15:00~15:30	大槻ふれあいセンター

☎ 健康長寿課 ☎ 924-2401

日時	名称/会場/問い合わせ
6/11(火)・25(火) 11:00~12:30	☆キラリ☆ 星総合病院メグレスホール ☎983-5511
6/16(日) 10:00~12:00	ボエム/デイサービスセンターボエム/認知症の人と家族の会郡山地区会(榎村方) ☎945-0518
6/19(水) 13:30~15:30	♪おしゃべりカフェ♪ 星ヶ丘ホーム ☎952-6412
6/20(木) 13:30~15:30	チルココ あさかホスピタル ☎945-1701
6/22(土) 10:00~12:00	やつやまだ/総合南東北福祉センター八山田 ☎954-8501
6/27(木) 13:00~15:00	ビッグハート 医療介護病院 ☎935-0527

こおりやまオレンジカフェ

市では、認知症の方やそのご家族、地域の皆さんなど誰もが自由に参加し、気軽に相談や情報交換ができるオレンジカフェを各地域で開催しています。ぜひ参加してみませんか。

【共通】☎ 認知症の方やその家族、認知症に関心のある方など

☎ 200円

※自主開催のオレンジカフェは、市ウェブサイトに掲載しています。

「福祉まるごと相談窓口」を開設しています

ダブルケアや8050問題など、世帯が抱える複合的な課題の解決を支援するため、相談窓口を開設しています。(関連9ページ)

☎ 保健福祉総務課 ☎ 924-3822

しあわせ結婚夫婦の表彰

☎ 昭和44年中に結婚し、金婚式を迎えるご夫婦

☎ 7月11日(木)までに郡山市老人クラブ連合会事務局 ☎ 924-2959、☎ 924-2387または、福島民報社販売局 ☎ 024-531-4175へ。

シニアのための栄養学入門(全4回)

☎ 6月26日～7月17日の毎週水曜 日午前10時～午後0時30分

☎ 中央公民館

☎ 市内在住の65歳以上の方

☎ 定15人 内講話やグループワーク、調理実習 ☎ 1千600円

☎ 地域包括ケア推進課 ☎ 924-3561

在宅医療推進のための多職種講演会

☎ 6月29日(土)午後2時～3時40分

☎ 星総合病院メグレスホール

☎ 定250人

☎ 同会事務局 ☎ 926-0131

ひとまちストーリー

花を育て、花に育てられる

前田沢花ばたけの会(喜久田町)

平成30年度「まちづくりハーモニー賞」市民活動実践部門受賞

約350㎡の花壇に色とりどりの花々を植え、「花いっぱい運動」では、これまで7度の最優秀賞(路側の部)を受賞している「前田沢花ばたけの会」。代表の本田雄雄さんにお話を伺いました。



前田沢花ばたけの会の皆さん

活動のきっかけは?

郡山ジャンクションの建設に伴ってできた近所の空き地に、残土や石などのゴミが捨てられていたのを見て、近くに住み、子を持つ親として、何かできないかと考えていました。子どもが小学校からもらった球根がヒントとなり、平成5年に、保護者会の活動として、5人で花植えを始めました。「きれいな場所にゴミは捨てにくい」。継続できたのは、仲間や周りの方に恵まれたおかげと、活動後すぐに効果を感じられたのも大きな励みになりましたね。



▲冬の寒さを乗り越え、春を迎えた球根 ▲カンナは7月上旬から鮮やかな花を咲かせる

どのような活動ですか?

毎年5月に除草や土を耕した後、種蒔きをします。花は、高さや彩りを考えて、毎年見直して、今年は、カンナ、アゲラタム、ジニア、日々草、マリーゴールドなど10種類ほどの花が7月頃から咲く予定。気温や生育状況などを見て、水や堆肥の量を調整しています。カンナは花ばたけを代表する花で、あでやかさと力強さが特徴。しかし寒さには弱く、手がかかります。これまで球根に盛土をしたり、掘り上げて発泡スチロールに入れるなど試みま

今後は?

活動を始めた頃は、知識もなく、花の名前も知っていないものごとくわずか。意見を出し合い、試してを繰り返すうちにあつという間に四半世紀が経ちました。活動する9人のメンバーはほとんどが同年代なので、始めた頃は、子育ての話しながらの作業でしたが、今は介護や健康の話題が中心になっています。これからは無理をせず楽しみながらをモットーに、長く続けていきたいです。

☎ 同団体 ☎ 959-4614

したが、最近では、ビニールハウス内に「室」を作り、もみ殻をかけて越冬させています。球根の半分は、公民館を通じて、周りの地区にも配っているんですよ。

活動して良かったことは?

地域活動の一環として始めたので、町内の方から「きれいだね」「元気をもらえた」などと声を掛けてもらったり、憩いの場として親しまれていることは素直にうれしいですね。車を停めて写真を撮る人の姿を見かけると、思わず笑顔になります。

市長コラム 古樹巡礼

大型連休の最後は、私用で訪問した安積町長久保から富久山町久保田にある自宅までの散歩。天気にも恵まれた所要時間5時間の小遠足でした(もちろん道すがら、ゴミ拾いをしながら)。

運転免許を持た(て?)ない負け惜しみではありませんが、徒歩には徒歩ならではの悦楽あります。駐車禁止またははばかれる所でも、堂々立ち寄りができます。軒並み訪問も自在。長居し過ぎて箒を立てられない程度に茶飲み話をさせていただくことも可能です。手相、人相、面相ならぬ街相もとくと感得できます。一軒一軒のお店の列も、歩いて見ると街並みの特徴(店主、客、商品)がよく見えます。車窓からでは走馬灯のような光景も、歩速で



一つ一つの建物の特徴を捉えると、そこに街並みの歴史や理念が見えてきます。その街がどんな街を目指しているかも、おのずと浮かんできます。見えざる手の働きがあるがごとくです。

例えば、樹齢800年との「古樹」を大切になさっているお社もありました。何を大事にする郡山かを、店の主と客と古樹は静かに語ってくれました。

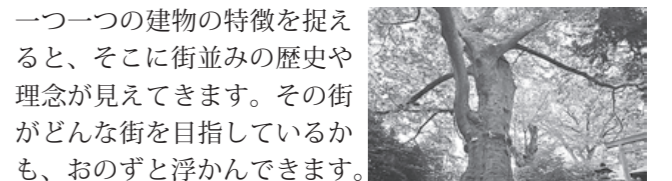

▲愛宕神社のケヤキ

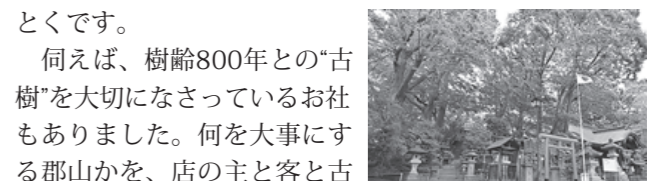

▲安積国造神社のケヤキ



▲緑の詩 郡山の森・林・樹木 ※本市が誇る緑を多くの方に知っていただき、後世に引き継ぐため、平成11年(1999年)、市農林部でガイドブックを編集・発行(中央図書館で閲覧・貸し出し可能)。 ※愛宕神社のケヤキをはじめとする掲載地と写真は、市民の皆さんから公募し選定されました。

災害時における防災活動協力に関する協定を締結

4月26日に、自然災害などの大規模災害の発生に備えて、イオンタウン(株)、マックスバリュ南東北(株)、イオンリテール(株)東北カンパニーと協定を締結しました。これにより、イオンタウン郡山駐車場や施設などを一時的な避難場所として利用できるほか、食料品・日用品などの提供、イオングループによる物資手配などの支援が図られ、地域防災力の強化につながります。

☎防災危機管理課 ☎924-2161



産業・観光の持続的発展に向けたビジョンを策定

本市の産業・観光における課題を解決し、持続的発展に向けた方向性を示すビジョンを策定しました。詳しくは、市ウェブサイトをご覧ください。

▶「知の結節点」こおりやま産業持続・発展ビジョン

☎産業政策課 ☎924-2251

▶郡山市観光戦略ビジョン

☎観光課 ☎924-2621

西部第一工業団地の売買契約を締結

4月25日に、製缶業を営む日本エンジニアリング(株)と西部第一工業団地の売買契約を締結しました。同社は、事業拡大のための製造拠点を整備する予定です。

☎産業創出課 ☎924-2271



みんなの街を未来へつなげるために
エスティー・ジーズ
教えて！SDGs (持続可能な開発目標)

持続可能な社会を目指す取り組み「SDGs」を、シリーズでお知らせします。

☎政策開発課 ☎924-2021

▶目標6「安全な水とトイレを世界中に」

世界では、いまだ45億人が安全に管理されたトイレを使えず、21億人が安全に管理されていない水を使い、不衛生な環境のもと赤痢やコレラなどの感染症の危険に日々さらされています。



気候変動による気温上昇も懸念される中、すべての人が将来にわたり、安全で安価な飲み水や衛生的なトイレを利用できるように、水を地球全体で循環させ、浄水場や上下水道設備の整備を進めるなど、一層の協力や管理が必要です。

市の主な事業 猪苗代湖の水を守りたい事業、未給水地区解消事業

福島大学×郡山市による公開授業

日時 6/28(金)18:00~20:00
会場 市役所特別会議室(本庁舎2階)
内容 「フードマトリクス」という新しい視点を学ぶ
講師 松田幹さん(名古屋大学教授)
☎農業政策課 ☎924-2201



野生きのこ・山菜類の出荷・販売制限

郡山市産の野生きのこや山菜は、モニタリング検査の結果、食品衛生法の基準値(100Bq/kg)を上回る放射性物質が検出され、国から出荷制限などが指示されていますので、出荷・販売をしないでください。

出荷制限…きのこ(野生)、こごみ、こしあぶら、ぜんまい、たけのこ、たらめ(野生)
出荷自粛…うるい(野生)

※自家消費野菜等については、各行政センターなどで放射能検査を行っています。

☎林業振興課 ☎924-2231



飲用井戸水等モニタリングの検査結果

飲用井戸水などの安全性を確認するため、平成30年6月から9月まで市内197カ所の検査を実施しました。

検査の結果、全ての井戸水などで放射性セシウムは検出されませんでした。なお、これまでの検査結果は、市ウェブサイトでご覧になれます。

☎保健所検査課 ☎924-2176



誰もが輝き、高め合うこおりやま
郡山MIRAIびと vol.1

市内には、50カ国以上から約2,800人の外国出身者が暮らしています。外国出身者から見た郡山の魅力や将来の夢などを紹介します。

【フィリピン共和国出身】

モリナ・カールさん (H31.1 ~ 本市在住)

郡山では何を？
製品品の溶接などものづくりの現場で働いています。

郡山の印象や魅力は？
木や公園が多くて気持ちのいい街。ラーメンなどの食べ物も美味しいですね。

将来の夢や目標は？
早く技術を身に付け、会社と家族、そして地域の力になって、今後も郡山に住み続けたいです。

デジタルブック「カタログポケット」アプリでは、広報で掲載しきれなかった写真も、スライドショーで楽しめますので、ぜひご利用ください。



4/27 ▶ 5/6 科学を学ぶゴールデンウィークスペースパークイベント

スペースパークで、ゴールデンウィーク限定企画としてさまざまな催しを開催しました。「フォトラボ—映える写真でいいね—」では、空飛ぶほうきや、トリックアートなどの写真撮影を楽しめるスポットで大盛り上がり！来場した皆さんは、科学の世界を楽しく学んでいました。



▲宇宙飛行士の訓練を疑似体験 ▲こいのぼり上手にできたよ！



4/29 新緑の市内を駆け抜ける郡山シティーマラソン大会

ゴールデンウィーク恒例の「郡山シティーマラソン大会」を開催しました。ハーフマラソンの部や車いすの部など、34部門に6,926人のランナーが参加し、気持ちの良い青空が広がる市内を駆け抜けました。沿道で応援する皆さんも、大きな歓声でランナーの走りを後押ししました。

学校や仕事の後に毎日練習を重ねてきました。昨年は2位だったので、今年は優勝できて嬉しいです！これからも大会に出て、優勝を目指します。

堀金 心結さん、孝之さん (会津若松市)



5/1 ▶ 5/5 メモリアルな記念日を盛り上げる令和元年フォトコーナー

新元号のスタートに合わせて婚姻などの届け出をする皆さんの思い出となるように、「令和元年フォトコーナー」を郡山市民サービスセンターに設置しました。初日の5月1日には、開所前から多くのカップルが訪れ、婚姻届を提出した証として、オリジナルのポップとともに記念写真を撮影していました。



▲満面の笑みでベストショット ▲日本遺産の写真展も同時開催



5/12 新緑の磐梯熱海を満喫ケヤキまつり

日本遺産や萩姫ゆかりの地、ケヤキの森などを歩いて巡る「ケヤキまつり」が開催されました。湯泉神社で開湯太鼓の勇壮な演奏に見送られた参加者約500人は、樹齢300年を超す大木が群生する森の散策や初開催の雅楽のしらべなどを楽しみ、癒しのひとときを過ごしました。

今回初めて参加しました。新緑や樹木に囲まれながら、とても気持ちの良い時間が過ごせました。歩き終えた後の振る舞い鍋もおいしかったです。

相澤 有希さん、怜奈さん (大槻町)

情報ジュークボックス

暮らし

下水道インフォメーション

【共通】お客様サービス課 ☎ 932-7666 ※申請などの条件は事前に市ウェブサイトをご覧ください。

▼融資あっせん制度

下水道等接続の改造工事を行う資金を金融機関から借りる場合に、利子分を負担します。

【公共】下水道や農業集落排水施設が供用開始された区域内に建物を所有し、次の条件を満たす市民の方 ※法人は除く。

・市税などの滞納がなく、一定の条件を満たす連帯保証人がいること
融資限度額：1戸建80万円以内、集合住宅200万円以内
返済方法：60か月以内の元金均等償還

【工事契約時に制度の利用を工事指定店に申し出てください。】

▼湖南地区の下水道接続補助金
【公共】下水道の供用開始区域内で、

下水道へ接続する65歳以上の高齢者世帯の方 ※その他の要件有
補助額：工事費の20%（上限20万円）
【工事契約時に、制度の利用を工事指定店に申し出てください。】
▼合併処理浄化槽の補助
①設置費の補助
【公共】下水道・農業集落排水施設の整備が見込まれない区域にお住まいの方で、住宅などを増改築し、単独処理浄化槽・汲み取り便槽に代わって合併処理浄化槽を設置する個人
※湖南町は新築も対象
②維持管理費の補助
【合併処理浄化槽を適切に維持管理する個人
▼地下水の排水には申告を
地下水や雨水などを使用し、汚水を公共下水道や農業集落排水施設に流す方は、申告が必要です。また、使用開始後も、年に一度の使用状況の報告のほか、家族数の変更、休止・廃止などの場合に申告が必要です。
▼受益者負担金・分担金
下水道はほかの公共施設とは異なり、利益を受ける人が限られるため、公平性を確保する観点から、整備区域の皆さんには、整備費用の一部を負担していただいています。

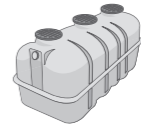

【設置費の補助】
【公共】下水道・農業集落排水施設の整備が見込まれない区域にお住まいの方で、住宅などを増改築し、単独処理浄化槽・汲み取り便槽に代わって合併処理浄化槽を設置する個人
※湖南町は新築も対象
②維持管理費の補助
【合併処理浄化槽を適切に維持管理する個人
▼地下水の排水には申告を
地下水や雨水などを使用し、汚水を公共下水道や農業集落排水施設に流す方は、申告が必要です。また、使用開始後も、年に一度の使用状況の報告のほか、家族数の変更、休止・廃止などの場合に申告が必要です。
▼受益者負担金・分担金
下水道はほかの公共施設とは異なり、利益を受ける人が限られるため、公平性を確保する観点から、整備区域の皆さんには、整備費用の一部を負担していただいています。

【設置費の補助】
【公共】下水道・農業集落排水施設の整備が見込まれない区域にお住まいの方で、住宅などを増改築し、単独処理浄化槽・汲み取り便槽に代わって合併処理浄化槽を設置する個人
※湖南町は新築も対象
②維持管理費の補助
【合併処理浄化槽を適切に維持管理する個人
▼地下水の排水には申告を
地下水や雨水などを使用し、汚水を公共下水道や農業集落排水施設に流す方は、申告が必要です。また、使用開始後も、年に一度の使用状況の報告のほか、家族数の変更、休止・廃止などの場合に申告が必要です。
▼受益者負担金・分担金
下水道はほかの公共施設とは異なり、利益を受ける人が限られるため、公平性を確保する観点から、整備区域の皆さんには、整備費用の一部を負担していただいています。

【設置費の補助】
【公共】下水道・農業集落排水施設の整備が見込まれない区域にお住まいの方で、住宅などを増改築し、単独処理浄化槽・汲み取り便槽に代わって合併処理浄化槽を設置する個人
※湖南町は新築も対象
②維持管理費の補助
【合併処理浄化槽を適切に維持管理する個人
▼地下水の排水には申告を
地下水や雨水などを使用し、汚水を公共下水道や農業集落排水施設に流す方は、申告が必要です。また、使用開始後も、年に一度の使用状況の報告のほか、家族数の変更、休止・廃止などの場合に申告が必要です。
▼受益者負担金・分担金
下水道はほかの公共施設とは異なり、利益を受ける人が限られるため、公平性を確保する観点から、整備区域の皆さんには、整備費用の一部を負担していただいています。

【設置費の補助】
【公共】下水道・農業集落排水施設の整備が見込まれない区域にお住まいの方で、住宅などを増改築し、単独処理浄化槽・汲み取り便槽に代わって合併処理浄化槽を設置する個人
※湖南町は新築も対象
②維持管理費の補助
【合併処理浄化槽を適切に維持管理する個人
▼地下水の排水には申告を
地下水や雨水などを使用し、汚水を公共下水道や農業集落排水施設に流す方は、申告が必要です。また、使用開始後も、年に一度の使用状況の報告のほか、家族数の変更、休止・廃止などの場合に申告が必要です。
▼受益者負担金・分担金
下水道はほかの公共施設とは異なり、利益を受ける人が限られるため、公平性を確保する観点から、整備区域の皆さんには、整備費用の一部を負担していただいています。

面積1㎡あたり1万円を乗じた額の2分の1のいずれかで低い額（上限10万円）
【公共】6月17日（月）～開発建築指導課 ☎ 924-2371へ。

開発許可基準の一部改正
都市計画法における用途変更の弾力化など、開発許可基準の一部を改正しました。

開発建築指導課 ☎ 924-2371

洪水情報を緊急速報メールで発信！
阿武隈川で、氾濫の危険が高まったとき、緊急速報のエリアメールが自動で配信されます。配信時は、水位やカメラ画像を川の水位情報で確認しましょう。

福島河川国道事務所 ☎ 024-539-6127

郡山しんきん開成山プールで健康的な身体に！

同プールでは、通常水泳教室のほかドライトレーニングを毎月開催しています。夏に向け、新しいエクササイズを始めてみませんか。詳しい講座情報などはウェブサイトをご覧ください。

【共通】動きやすい服装、タオル、キャップ付ドリンク

▶カラダリセット教室

時 6/5(水)・26(水)10:00～10:30、13(木)11:00～11:30

内容 ストレッチポールを使った運動 料 700円

▶ベーシックヨガ

時 6/6(木)19:45～20:45、10(月)・24(月)10:00～11:00

内容 ヨガの基本を学ぶ 料 1,500円

講師 大竹沙紀さん



キレイに健康♡

安積総合学習センター テニスコート利用停止
同センターのテニスコートは、人工芝コートに改修するため利用を停止します。

時 8月～来年3月
総務部総務課 ☎ 924-2441

体育施設の休館
時 ①6月5日(水)②27日(木)
①ヨーク開成山陸上競技場、弓道場②宝来屋 郡山総合体育館、ふるさとの森スポーツパーク体育館

※毎週月曜日は全施設休館
※総務部総務課 ☎ 934-1500

表彰候補者を ご推薦ください
賞にふさわしい個人や団体の推薦をお待ちしています。

市文化功労賞：多年にわたり、文化の向上に貢献した方
市教育委員会表彰：教育の振興発展に尽くした個人(教育功労者)・団体(教育関係優良団体)

時 6月3日(月)～21日(金)
※推薦用紙は、各行政センター・公民館に備えてあります。なお、推薦基準など詳しくは、市ウェブサイトをご覧ください。

文化功労賞：文化振興課 ☎ 924-2661、教育委員会表彰：教育総務部総務課 ☎ 924-2421

労働保険年度更新の申告は7月10日(水)まで
期限までに最寄りの金融機関などで忘れずに手続きしてください。

福島労働局 ☎ 024-536-4607

クマに注意！
暖かくなると、冬眠から覚めたクマと遭遇する可能性があります。山に入るときは、鈴やラジオなどの音のするものを身に付けて、自分の存在を知らせましょう。

園芸畜産振興課 ☎ 924-3761

危険物安全週間 (6月2日～8日)
ガソリン・灯油・軽油などの取り扱いには十分注意し、周囲での火気の使用は絶対にやめましょう。

消防本部予防課 ☎ 923-8172

電波利用環境保護周知啓発強化期間 (6月1日～10日)
電波は、生活の安心・安全の確保に使用されています。ルールを守って正しく使しましょう。

総務省東北総合通信局 ☎ 022-221-0641

木造住宅の耐震化を支援します
昭和56年5月以前の旧耐震基準により建築された、木造住宅の耐震化を支援します。

昭和56年5月以前の旧耐震基準により建築された、木造住宅の耐震化を支援します。

昭和56年5月以前の旧耐震基準により建築された、木造住宅の耐震化を支援します。

昭和56年5月以前の旧耐震基準により建築された、木造住宅の耐震化を支援します。

昭和56年5月以前の旧耐震基準により建築された、木造住宅の耐震化を支援します。

Advertisement for Happy LEO house featuring model houses for sale. Includes contact information for Leohaus and a website URL.

Advertisement for '住まい博 2019' (Home Show 2019) at the Iwanojima Showroom. Features a QR code and contact details for the organizing company.

熱中症に注意しましょう！

熱中症は気温が高い環境などで、体温調節が上手に機能せず起こる症状です。これから暑くなる季節は年齢に関わらず、誰でも熱中症になる可能性があります。事前の対策で予防できるので、次の点に注意しましょう。

- 「高温注意情報」や「暑さ指数」などの情報をチェックする
●暑さを避けて行動する
●外出時は、日傘や帽子などで直射日光を避ける
●小まめに水分補給をする
●運動や作業など行う時は、休憩を十分にとる
●エアコンや扇風機などを活用し、熱をこもらせないように工夫する



6月の 休日のお医者さん



問 土・日曜日、祝・休日…駅前健康相談センター ☎983-7715 平日…保健所総務課 ☎924-2120

診療時間 9:00~17:00

※休日当番医の急な変更や混雑する場合があります。事前に電話確認の上、受診することをお勧めします。最新の情報は市ウェブサイトをご覧ください。



Table with 5 columns: 月日, 診療科目, 医療機関名, 所在地, 電話. Lists various clinics and their contact info for each day of the month.

休日・夜間急病センター ☎934-5656 医療介護病院 ☎934-1240

Table with 2 columns: 診療時間, 診療科目. Shows hours and services for emergency and medical care.

※休日当番薬局については、郡山薬剤師会ウェブサイトをご覧ください。

夜間にお子さんの体調が急変したら、「福島県子ども救急電話相談」#8000または ☎024-521-3790へ。相談時間…毎日19:00~8:00



- ① 国民健康保険課 ☎924-2141
② 被保険者証
③ 入院分の領収書または入院期間証明書(平成30年8月以降に交付された認定証の区分が「オ」または「II」の方で、認定証の有効期間内に91日以上の入院期間がある方のみ)
④ マイナンバーが確認できるもの
⑤ 本人確認ができるもの(顔写真付き身分証1点か、それ以外の身分証2点。代理人の場合は代理人のもの)

健康 H1V(エイズ)検査 普及週間 6月1日(土)~7日(金)は「H1V(エイズ)検査普及週間」です。 問 国民健康保険課 ☎924-2163

▼ミニ健康講座 6月26日(水)午後1時30分~3時 30分 内 認知症家族の方による講話、保健師などによる健康相談

▼睡眠健康指導士が教える良質な眠り 7月6日(土)午前10時~11時30分 30分 定 30人 申 6月6日(木) 申 自分でできるリンパコンディショニング 7月17日(水)午後1時30分~3時 50人 内 上・下肢のリンパの流し方 申 500円 申 6月17日(月)

ときわ会 日東病院 ときわ会 日東病院では「下肢静脈瘤」治療を行っています。当院では、下肢静脈瘤の治療において「血管内レーザー治療」を行っております。どうぞお気軽にご相談ください。



中央公民館開催の講座 問 中央公民館 ☎934-112 方 料 800円 問 場 申 中央公民館 ☎934-112 12窓口、電話または市ウェブサイト。 ▼立正大学デリバリーカレッジ (全4回) 6月14日(金)・28日(金)・7月12日(金)・19日(金)午後2時~4時 定 60人 内 4つの異なるテーマ(脳死移植と生命倫理・日本の水辺風景・現代の家族を考える・ハザードマップを読む、使う)についての講義 問 同大学教授 ▼郡山で育まれる農業と食(全4回) 6月17日(月)・22日(土)・7月1日(月)・8日(月) 定 30人 ※託児有(対6か月以上の未就学児 定6人) 内 郡山の食と農の魅力を考える ※当日材料費の別途徴収有 ▼終活ってなに?縁起でもないなんてとんでもない!(全4回) 6月20日~7月11日の毎週木曜日午後2時~4時 定 40人 ※託児有(対6か月以上の未就学児 定6人) 内 終活について、法律・整理・倫理・心の4つの観点から考える

郡山市国際交流協会 賛助会員募集中 異文化理解講座や在住外国出身者支援、国際交流団体支援など、さまざまな事業を行っています。お気軽にお問い合わせください。 問 同協会 ☎924-3711

個人市・県民税のお知らせ 問 市市民税課 ☎924-2081 ▼個人市・県民税納税通知書の発送 前年中に一定以上の所得があり、普通徴収(自分で納付)または公的年金からの特別徴収(差引き)の対象となる方へ、納税通知書を6月14日(金)に郵送します。 また、給与からの特別徴収となる方の通知書は、勤務先を通じて配布されます。 ※通知書の平成31年度表記は令和元年度に読み替えてください。 ▼65歳以上(4月1日現在)で公的年金を受給している方 公的年金に係る個人市・県民税は、原則、公的年金からの特別徴収となります。

所得・課税証明書の発行 平成31年度(30年度の所得・課税証明書は、6月14日(金)から発行となります。 問 国民健康保険課、各行政センター・連絡所 持 ①印鑑

限度額適用認定証の申請・更新受付 保険適用分の医療費などの支払いを、限度額適用認定証で軽減することが出来ます。 有効期限が7月31日の認定証をお持ちの方で、引き続き必要な方は申請してください。 受付期間: 6月24日(月)~7月9日(火) 問 国民健康保険課、各行政センター・連絡所 持 ①印鑑

郡山商工会議所 ビジネス・スクール 講座: ファイナンシャルプランナー(3級)、中級簿記、イラレ・フォトショ入門講座 問 同所 ☎921-2611

税金・国保 問 申 ポリテクセンター福島 ☎024-534-3644

職業訓練生募集 (8月期生) コース: テクニカルメタルワーク 科 問 申 ポリテクセンター福島 ☎024-534-3644

身体障がい者相談会 問 障がい福祉課 ☎924-2381 6/13(木)13:00~15:00 場 障害者福祉センター 対 身体障がい者(肢体不自由者) ※補装具申請は、身体障害者手帳と印鑑を持参し、事前に障がい福祉課へ。

障害者福祉センターの講座 【共通】対 身体障がい者 問 場 申 6/7(金)までに同センター ☎934-5811、FAX 933-2336で。 ▶水彩色鉛筆講座(全7回) 6/21~12/20の毎月第3金曜日 13:30~15:30 ※8月は第4金曜日 定 12人 料 600円 ▶俳句講座(全7回) 6/26~1/22の毎月第4水曜日 13:30~15:30 ※12月は休講 定 15人 料 300円

6月の主なイベントカレンダー

●…映画会 ●…音楽 ●…市政広報番組
○…子育て ○…などは掲載ページ(10ページに掲載)
※申し込みが必要な場合有。詳しくは掲載ページで。



Calendar grid for June with daily event listings and a fire incident graph for April.

取材ノート
表紙によせて
自分でする野菜を自分で育てる。大きなあれ！風に負けないで！たくさん実をつけてね！愛情と期待を込めて植える姿は、まるで子どもを思ふ親のようでした。

6月の無料相談・検査

法律・行政・人権相談など

問・申①福島地方務局郡山支局 ☎962-4500②～⑦市民相談センター ☎924-2155⑧消費生活センター ☎921-0333⑨保健福祉総務課 ☎924-3822⑩総合教育支援センター ☎924-2541

Table of free consultation and inspection services including categories like 'Specialized Human Rights Consultation' and 'Law Consultation'.

保健所の相談・検査

問・申地域保健課 ☎924-2163
駅前健康相談センター(ビッグアイ7階) ☎983-7715

Table of health center services including HIV testing, hepatitis virus testing, and alcohol family education.

女性のための相談

Table of consultation services for women, including 'Women's Consultation Day' and 'Child and Family Consultation'.

皆さんの善意(寄附者紹介)

Table of donors and their contributions, including 'Financial Support' and 'Transportation Support'.

4月中にご寄附をいただいた方をご紹介します。心温まるご寄附をいただき、ありがとうございました。復興応援すこやか子育て寄附金へのご協力を