



証明書の取得がますます便利に！
証明書コンビニ交付サービスを利用できる
事業者が増えます



令和2年6月24日
郡山市市民部
市民課
担当：柳沼 俊紀
TEL：924-2131

SDGs ターゲット 17.8 「情報通信技術(ICT)をはじめとする実現技術の利用を強化する」

郡山市の証明書コンビニ交付サービスについて、7月1日(水)から、新たに6つの事業者の店舗又は庁舎にて、サービスが利用できるようになります。

1 7月1日(水)から追加となる事業者(6事業者)

No.	事業者名
1	福井県民生活協同組合
2	(株)光洋ショップ - プラス
3	(株)タカヤナギ
4	宮城県都城市役所
5	宮城県岩沼市役所
6	千葉県野田市役所

(サービスを利用できるのは、マルチコピー機が置いてある店舗又は庁舎に限ります。)

2 利用時間等

それぞれの事業者の店舗又は庁舎に設置してあるマルチコピー機で、午前6時30分から午後11時まで(戸籍関係証明書は午前10時から午後5時15分まで)利用できます。

(店舗の営業時間や自治体庁舎の開庁時間等により異なる場合があります。)

<証明書コンビニ交付サービス>

マイナンバーカードを利用して、コンビニ等のマルチコピー機で、住民票の写しや印鑑登録証明書などを取得できるサービスです。



図. マルチコピー機

えっ! 住民票が コンビニで!?

いつでも!
近くで!
カンタンに!

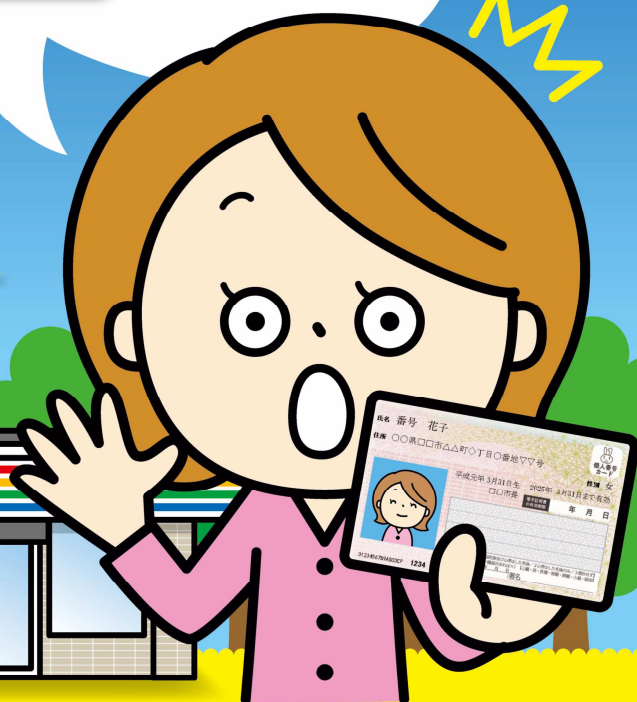

『マイナンバー(個人番号)カード』を利用して、住民票の写しや印鑑登録証明書が、全国のコンビニエンスストアなどで取得できます!

サービスが利用できる店舗

- セブン-イレブン
- ローソン
- ファミリーマート
- ミニストップ
- イオンリテール など

取得できる証明書

- 住民票の写し
 - 印鑑登録証明書
 - 所得・課税証明書
 - 戸籍全部(個人)事項証明書*
 - 戸籍の附票の写し*
- ※戸籍関係の証明書については住民登録及び本籍地が郡山市の方のみ。

ご利用可能時間

6:30~23:00

※「戸籍全部(個人)事項証明書」及び「戸籍の附票の写し」は

10:00~17:15

※店舗の営業時間により異なる場合があります。



ご利用にあたっては、個人番号カードが必要となります。

コンビニ交付 安心のポイント

- ・店舗内のマルチコピー機をご自身で操作するので安心です。
- ・証明書取得後のデータは一切残りません。

詳しくは **コンビニ交付**

検索 🔍

または、右記のQRコードよりサイトにアクセスしてください。 <https://www.lg-waps.jp>



コンビニ交付及び個人番号カードに関するお問い合わせ先は

郡山市市民課まで

☎ 024-924-2131 <http://www.city.koriyama.lg.jp>

コンビニ交付は、地方公共団体情報システム機構が運営しているサービスです。

令和元年6月20日発行

