



📖 今月の表紙：春の陽気に誘われて、満開に咲く桜とはじける笑顔！（説明は27ページ）

特集 | 令和3年度当初予算を紹介

4月18日(日)は市長選挙投票日／ワクチン接種のお知らせ

# 広報こおりやま

2021年4月号

## 目次

04 福島県沖地震関連情報

05 #未来のために行動を  
郡山市長選挙

06 新型コロナウイルス感染症関連情報  
ワクチン接種のお知らせ

08 **特集**  
令和3年度当初予算を紹介

11 スポットライト  
郡山市マイナンバーカードセンターを新設  
乗合タクシー運行エリア拡大、市職員募集

14 イベントステージ  
石筵ふれあい牧場再オープンなど

17 いきいきシニア

18 子育てスイッチ！

20 We Love Koriyama  
郡山吹奏楽団  
わたしの好きなこおりやまvol.4  
遠藤純男さん

21 情報ジュークボックス

28 KORIYAMA Dreamer  
佐藤倫さん、こどもギャラリー

## 掲載情報の見方

🕒 時とき 📍 会場 🎯 対象 📅 定員 📄 内容  
👤 講師 💰 料金 🕒 持参するもの  
📄 申し込み 🗨️ 問い合わせ ☎️ 電話  
📠 ファックス ✉️ メール 🌐 ウェブサイト

・料金の記載のないものは無料。申し込みで抽選などの記載のないものは先着順。

・表記のあるものを除き、市外局番は(024)。

※新型コロナウイルス感染症の拡大防止のため、掲載イベントを中止・変更する場合があります。

## ご提案・ご意見をお寄せください

### 「みなさんの声」

市政全般や窓口サービスなどへのご意見を、以下の方法で受け付けています。



☑️ 市ウェブサイト  
郡山 みなさんの声 検索



☑️ FAX  
FAX 0120-435106



☑️ 郵送  
〒963-8601 (住所不要)  
「みなさんの声」宛



☑️ 投書箱  
市役所、行政センターに  
投書箱や投書用紙を設置

### 「ココナビこおりやま」

まちの安全につながる情報を、専用アプリで受け付けています。



【事例】側溝蓋の補修



## 公式SNS、電子広報あれこれ

市では、SNSで最新情報を発信しています。ウェブサイトでも詳しく紹介していますので、ぜひ登録ください。



LINE  
あなたが欲しい  
情報を届けます



Facebook  
気になる最新情  
報をお知らせ！



Instagram  
皆さんのステキ  
な写真を紹介！



YouTube  
楽しく、役立つ  
動画を配信中



Twitter  
最新の防災情報  
をチェック！



電子広報アプリ  
10言語対応でサ  
クサク見れる！



## 今月のOneShot 春を駆け抜ける



郡山富田駅を発車し、桜に見送られる電車  
(2020年4月17日撮影)

撮影者 kyostagramさん



## 撮りたくなる写真を 「#mykoriyama」で 投稿しませんか



#mykoriyamaを付けてInstagramに投稿した皆さんの写真を、今月のOneShotとして広報こおりやまで紹介します。投稿の際には、タイトル、撮影日、撮影場所を添えてください。また、市公式Instagramでは、皆さんが撮影した魅力的な郡山の写真を紹介しています。ぜひ、フォローしてください。

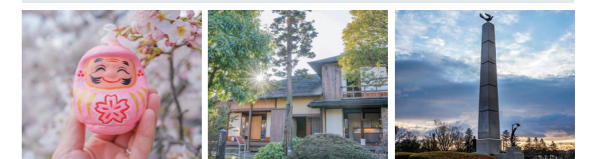

# 未来のために行動を



# 郡山市長選挙

投票日

4/18(日)

7:00~20:00

## 投票できる方

平成15年4月19日までに生まれ、令和3年1月10日以前から市内に引き続き住所があり、選挙人名簿に登録されている方

※本市を離れて生活する場合は、住民票を移しましょう。

## 投票所入場券

お手元に届いたら、住所、氏名、投票所をご確認ください。なお、投票の際、入場券を持参していなくても選挙人名簿に登録されていれば、投票することができます。



## 投票所

### ▶市内で転居した方

3/15(月)までに転居の届出…新住所地の投票所  
3/16(火)以降に転居の届出…旧住所地の投票所

### ▶投票所の変更

前回の県議選(令和元年11月執行)から、9カ所で投票所の変更を予定していますので、投票所入場券や市ウェブサイトなどでご確認ください。

## Information

### 新型コロナウイルス感染症対策～安心して投票できるように～



#### 投票所での取り組み

- 投票所内の換気、投票記載台の消毒を定期的に行います。
- 投票所内に手指消毒液、飛沫防止用のビニールを設置します。
- 従事者はマスクや手袋などを着用します。
- 投票用紙などの受け渡しは、専用トレイを介して行います。
- 筆記具は消毒済または使い捨て鉛筆を用意します。



#### 投票される皆さんへのお願い

- マスクの着用、手指の消毒
- 周りの方との間隔を取る
- 咳エチケットの徹底(熱がある、咳が出る方などはお申し出ください)
- 持参した黒の筆記具の使用も可能
- 感染と混雑を避けるため、できるだけ期日前投票を利用してください。



任期満了による市長選挙が4/11(日)に告示、18(日)に投票・開票の日程で行われる予定です。

未来の郡山を皆さんの貴重な一票に託してください。 選挙管理委員会事務局 ☎924-2461

## 投票当日に投票できない方の投票方法

### ▶期日前投票

仕事や冠婚葬祭、通院などのほか、買い物など私用で投票できない可能性がある場合でも投票ができます。

会場	期間	投票時間
市役所本庁舎1階・各行政センター	4/12(月)	8:30~20:00
市民サービスセンター(ビッグアイ6階)		10:00~19:00
ショッピングモールフェスタ(2階フェスタホール)	17(土)	10:00~20:00

### ▶不在者投票

入院・入所中の方…指定された病院・施設  
市外に滞在中の方…最寄りの選挙管理委員会  
身体に障がいのある方など…郵便(請求は14(水)まで)  
※一定の要件あり。詳しくは、お問い合わせください。

## 選挙公報

候補者の政見などをお知らせする選挙公報を、14(水)朝刊の新聞折り込みで配布予定です。  
※行政センターや公民館、スーパー・コンビニなどに備え付けるほか、市ウェブサイトでご覧いただけます。

# 2月13日に発生した福島県沖地震関連情報 各種支援制度のご案内

最新の情報は、市ウェブサイトで更新していますのでご確認ください。



3/12(金)現在

## 住宅が被災された方などへの支援

■見舞金・貸付金 ☎保健福祉総務課 ☎924-3822

支援の種類	対象世帯・対象者(いずれかに該当する世帯)	支給額など	備考
災害見舞金	①全壊 ②大規模半壊・中規模半壊・半壊 ※倉庫や店舗などは対象外	①全壊：1世帯あたり10万円(被災者1人につき2万円加算) ②大規模半壊・中規模半壊・半壊：1世帯あたり5万円(被災者1人につき1万円加算)	り災証明を交付する際に、災害見舞金の申請書と返信用封筒を同封します。
災害弔慰金(国)	災害により死亡された方のご遺族	生活維持者の死亡：500万円 その他の者の死亡：250万円	※その他の制度については、お問い合わせください。
災害障害見舞金(国)	災害による負傷や疾病で、精神または身体に著しい障害を受けた方	生活維持者が重度の障害：250万円 その他の者が重度の障害：125万円	
災害援護資金貸付金	①全壊②大規模半壊・中規模半壊・半壊③世帯主が災害により負傷し、療養に要する期間が1カ月以上④家財の1/3以上の損害	貸付限度額：150万円~350万円 貸付利率：無利子(連帯保証人がいない場合は年1.5%) ※受付期限：5/31(月)まで	

■住宅の応急修理 ☎住宅政策課 ☎924-2631

対象世帯(全てを満たす世帯)	応急修理の範囲	備考
①大規模半壊、中規模半壊、半壊、準半壊(全壊は、応急修理により居住が可能となる場合は対象) ②修理により避難所などへの避難が不要となる ③中規模半壊、半壊、準半壊世帯は、資力に関する申出書を提出	以下の①~④で、生活に不可欠かつ緊急を要する部分 ①屋根などの基本部分 ②ドアや窓など外部に面した開口部 ③上下水道などの配管や配線 ④トイレなどの衛生設備	原則、修理の着手前に申し込みが必要です。既に修理が終了している場合は、対象外となります。 ※限度額：595,000円(準半壊は30万円)

## 税金などの減免・免除

種類や内容	問い合わせ	種類や内容	問い合わせ
個人市県民税の減免	市民税課 ☎924-2081	国民健康保険税の減免	国民健康保険課 ☎924-2141
介護保険料の減免(65歳以上の方)	介護保険課 ☎924-3021	国民年金保険料の免除	
認可保育所の保育料の減免	保育課 ☎924-3541	障害福祉サービス利用料の免除	障がい福祉課 ☎924-2381
仮換地に係る証明手数料の免除	区画整理課 ☎924-2341	水道加入金および手数料(設計審査・工事検査)の免除	お客様サービス課 ☎932-7666
保健衛生に関する各種証明書等の手数料免除	生活衛生課 ☎924-2157	水道料金・下水道使用料・農業集落排水施設使用料の減免	お客様サービスセンター ☎932-7641

## その他の支援や相談など

種類	対象や内容	問い合わせ
市営住宅への仮入居	☑被災された方 ☑市営住宅への3カ月の仮入居	住宅政策課 ☎924-2631
災害ごみの自己搬入	☑富久山・河内クリーンセンターへの自己搬入	3R推進課 ☎924-2181
被災家屋等の解体、撤去	☑個人または中小企業が所有する半壊以上の建物など	
認可外保育施設入所児童の被災保護者への災害給付金	☑被害程度に応じた保育料減免相当額を給付	保育課 ☎924-3541
一時預かり事業利用児童の被災保護者への災害給付金	☑被災された方 ☑2/14(日)~3/13(土)の間に利用した一時預かり事業の利用料相当額を給付	
病児・病後児保育事業利用児童の被災保護者への災害給付金	☑被災された方 ☑2/14(日)~3/13(土)の間に利用した病児・病後児保育事業の利用料相当額を給付	

## 事業者向け支援

種類	対象・内容や問い合わせ
災害対策資金融資	☑り災証明書または被災届出受理証の交付を受けている市内の中小企業者など ☑融資限度額：1,000万円 ☑融資期間：7年以内(据置1年以内) ☑利率：年1.3%以内(固定) ☑貸付実行期限：7/31(土)まで ☑信用保証料および約定利子額の補助 ☑市内の金融機関へ

## り災証明・被災届出受理証について

り災証明は、保険金の請求や災害関係の融資の申し込みのほか、郡山市災害見舞金などの各種支援制度を受ける際に必要です。  
また、被災届出受理証は、車や設備などの動産に被害があり、市に申請して受理されたことを証するものです。  
☑インターネットまたは〒963-8601(住所不要) 資産税課へ郵送で。  
※り災証明申請受付窓口の詳細については、市ウェブサイトでご確認ください。  
☑申請に必要なもの 被害がわかる写真2~3枚程度(全景と被害箇所)、申請される方の身分証明書 ☎同課 ☎924-2091



# 3 ワクチン接種スケジュール

高齢者のワクチン接種は、4月12日(月)より開始します。最新情報は、市ウェブサイトでご確認ください。

優先接種の順位	対象者の区分	3月	4月	5月以降
①	高齢者 65歳以上	接種券の発行準備・印刷	接種券発送	接種開始(4/12(月)～)
②	高齢者施設の従事者 高齢者などが入所する介護老人保健福祉施設などの職員	接種券の発行準備		接種券発送(予定) 5月以降ワクチンの供給量に応じて順次接種開始
	基礎疾患のある方 慢性呼吸器病、糖尿病など (※高齢者を除く)			
③	上記以外の方 (16歳未満は除く)			

## 事業者向け支援情報(中小企業等応援プロジェクト2021)

各種支援制度について、詳しくは市ウェブサイトでご確認いただくか、お問い合わせください。



### 新型コロナウイルス等緊急支援給付金



対新型コロナウイルスなどの影響により売上げが減少した中小事業者など

前年同期比での売上減少率や賃貸借契約の有無などに応じて、1事業者当たり10万円～最大40万円を給付

中小企業等応援プロジェクト ☎0800-800-5363

### ニューノーマル対応支援補助金



宿泊業、飲食業、小売業、理美容業、その他生活関連サービス業、娯楽業を営む事業者など

感染症対策および事業変革に要する経費に対して、業種・収容人数により最大70万円を支援

中小企業等応援プロジェクト ☎0800-800-5363

### その他の中小企業等応援プロジェクト支援策

名称	内容	対象	問い合わせ		
雇用調整助成金等申請支援・雇用維持支援補助金	雇用調整助成金等の申請代行手数料を補助など		雇用政策課 ☎924-2261		
売上高等減少対策資金融資	1000万円以内の融資に伴う利子を全額補助(3年間)	市内の中小企業など	中小企業等応援プロジェクト ☎0800-800-5363		
福島県緊急経済対策資金(信用保証料補助)	県制度融資の利用事業者への助成(信用保証料補助)				
融資返済計画変更等支援補助金	経営改善計画の策定に要する経費の補助				
成長融資(みらい創造融資)	販路・商圏拡大や事業引継ぎ資金等の融資への支援				
クラウドファンディング支援	クラウドファンディング活用に伴う手数料等補助				
BCP等策定等支援事業補助金	BCP(事業継続計画)の策定・改定に要する経費の補助				
テレワーク等推進補助金(DX推進)	テレワーク推進などに要する経費を補助				
事業引継ぎ支援補助金	事業承継や承継後の販路開拓などに要する費用を補助				
会議・会合等開催支援事業補助金	新しい生活様式に配慮した会議・会合などの開催費用を支援			市民団体など	郡山市観光協会 ☎954-8922
宿泊施設誘客促進事業補助金	市内宿泊施設で実施する誘客促進事業への支援(懸賞経費の助成)			市内宿泊事業者	
合宿誘致促進事業補助金	市内宿泊施設を利用した学生などへの合宿費用を支援	学生団体など	郡山コンベンションビューロー ☎991-1811		
コンベンション参加者おもてなし事業補助金	MICE(会議・イベントなど)参加宿泊者への商品券配布	大規模会議への参加宿泊者			

# ワクチン接種のお知らせ

新型コロナウイルスのワクチン接種については、国・県と連携し、実施に向けて準備を進めています。接種の効果や方法、スケジュールについてお知らせします。皆さんや大切な人の命を守るため、積極的な接種の検討をお願いします。

新型コロナウイルスワクチン接種コールセンター ☎0120-994-883



## 1 ワクチンに期待される3つの効果

ワクチン接種は強制ではありませんが、感染症予防に効果が確認されています。

### 01 症状を抑える



発熱やせきなどの症状が出ることを抑える効果が確認されています。

### 02 重症化を防ぐ



血中に抗体を持つことで、ウイルスの活動を防ぐ効果が期待されています。

### 03 集団免疫にも効果

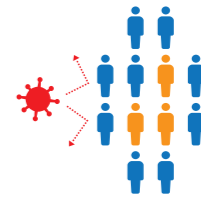

集団の多くが免疫を持つことで、感染が広がらない状態を目指します。

## 2 ワクチン接種までの流れ

ワクチン接種をする場合の接種券や予約方法など、流れをお知らせします。

本市に住所を有する昭和32年4月1日以前に生まれた65歳以上の方、それ以外の65歳未満の方に、ワクチンを接種するための接種券を順次郵送します。

### 【接種券の郵送開始時期(予定)】

- ・65歳以上の人…3月下旬ごろ
- ・65歳未満の人…5月以降

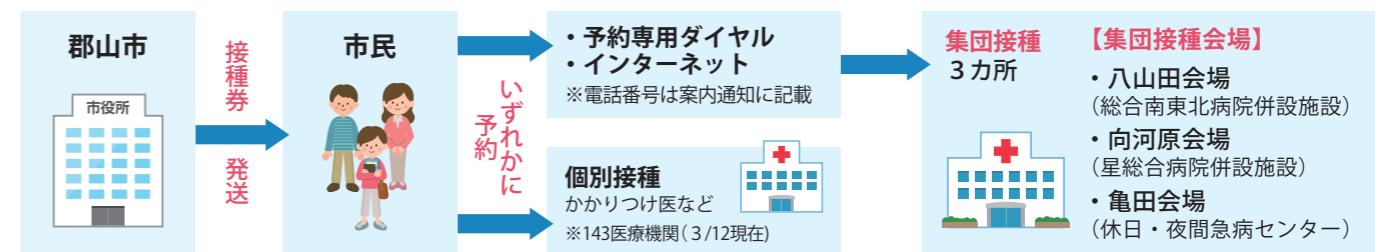
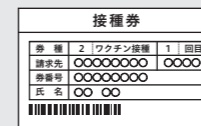

※1回目の接種終了後、改めて2回目の接種予約をしていただきます。

**ワクチン接種に関する問合せ**  
**新型コロナウイルスワクチン接種コールセンター**  
**☎0120-994-883**  
**受付時間 8:30～17:15**  
 (月曜日から金曜日まで。土・日、祝日は除く)

# 予算編成方針

令和3年度は、骨格予算となりますが、コロナ禍での市民生活や生業を守り、この危機的状況乗り越えていくために必要な措置を、危機管理予算として積極的に予算計上しました。

また、まちづくり基本指針に掲げる将来都市構想の実現に向け、以下の5つの視点(5本柱)により編成しました。



財政課  
主査 新田 泰広

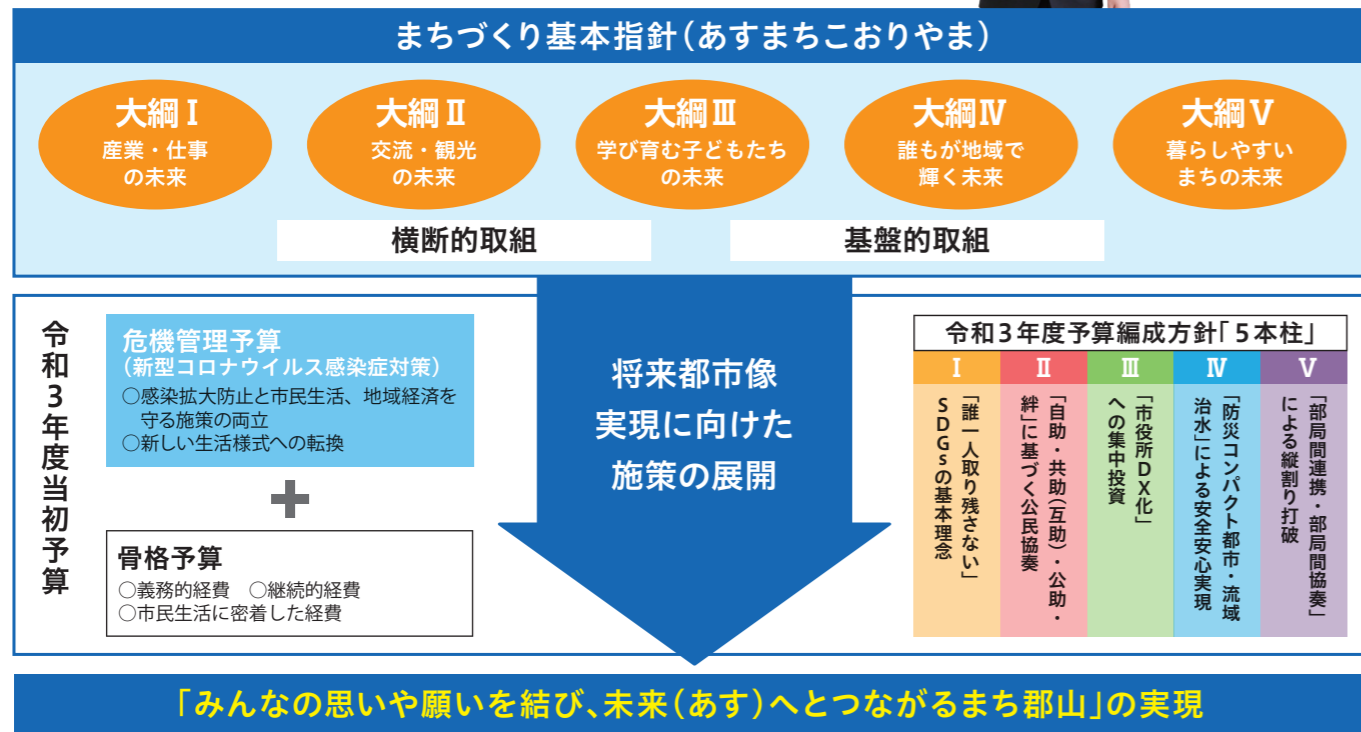

# まちづくり基本指針 5つの大綱

- I 産業・仕事の未来** 【全68事業 53億4,726万円】
  - 市最高級ブランド米ASAKAMAI 887の生産者支援と需要拡大【1,200万円】
  - コロナ禍での主食用米から飼料用米への緊急転換支援【1,299万円】
  - 担い手確保に資する農業の法人化促進や農福商工連携などによる経営の安定化【5,207万円】 など
- II 交流・観光の未来** 【全29事業 8億1,610万円】
  - 地域おこし協力隊による地域振興の推進【730万円】
  - 新しい観光のカタチを見据えた観光誘客の基盤づくり【4億4,623万円】
  - 奈良市姉妹都市締結50周年記念事業【248万円】 など
- III 学び育む子どもたちの未来** 【全73事業 57億1,738万円】
  - 結婚、出産の希望が叶う新たな家庭づくりへの支援【1億2,520万円】
  - 学校施設の機能改善とニューノーマルへの対応【19億4,097万円】
  - タブレット端末の更新およびデジタル学習ドリルの導入拡大【5,084万円】 など
- IV 誰もが地域で輝く未来** 【全89事業 48億3,433万円】
  - 地域集会所整備などの支援を拡充【5,182万円】
  - 健康増進に向けた県立医大との共同研究事業の実施【1,765万円】
  - スポーツを通じた地方創生プロジェクト【6,098万円】 など
- V 暮らしやすいまちの未来** 【全83事業 159億9,105万円】
  - EV(電気自動車)への導入補助【1,643万円】
  - 健康未来都市に向けたニューノーマルな都市開発の推進【12億4,726万円】
  - 気候変動に対応する旧豊田貯水池利活用の検討【2,390万円】 など

## 特集 令和3年度当初予算を紹介

# 「新しい生活様式」実現型 課題解決先進都市の創生 —「誰一人取り残さない郡山」を目指す新年度予算—



令和3年度は、SDGsの基本理念を踏まえつつ、地球温暖化や2025年問題など予見可能性の高い将来課題から現在の取るべき方策を考える、バックカスティングを基本として策定した中長期的な計画をもとに、施策展開する予算を編成しました。当初予算の概要を紹介し、問財政課☎924-2071

## 当初予算は約2,218億円

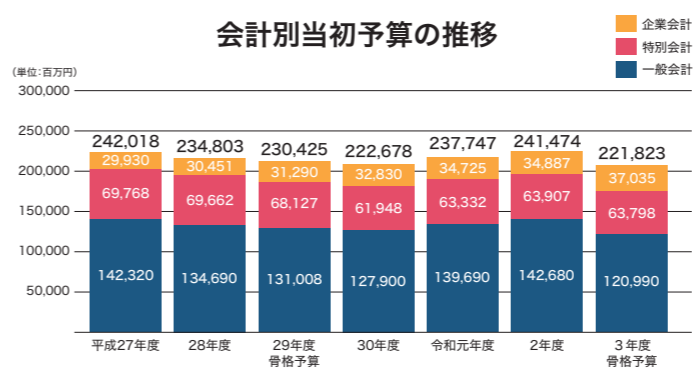

令和3年度当初予算は、4月に市長選挙が執行されるため、原則、義務的経費、継続的事業および市民生活に密着した事業を中心とした「骨格予算」となります。

会計別当初予算 (単位: 千円、%)

会計名	3年度当初	2年度当初	対前年度比	
			増減額	増減率
一般会計	120,990,000	142,680,000	▲21,690,000	▲15.2
特別会計	100,832,782	98,793,739	2,039,043	2.1
国民健康保険など29特別会計	63,797,897	63,907,210	▲109,313	▲0.2
水道事業会計など4公営企業会計	37,034,885	34,886,529	2,148,356	6.2
合計	221,822,782	241,473,739	▲19,650,957	▲8.1

## 一般会計は約217億円の減

### 歳入

自主財源は前年度比3.9%の減

自主財源(市税や繰入金など市が自主的に収入する財源)は、新型コロナウイルス感染症の影響などによる国内経済の急速な後退などにより、減少を見込んでいます。

依存財源は前年度比24.7%の減

依存財源(地方交付税などの国・県から交付される収入)は、災害復旧に係る国庫補助金や、除染事業(除去土壌等の搬出など)の進捗などにより、減額を見込んでいます。

歳入(年間収入)		歳出(年間支出)	
市税	490億2,196万円(40.5%)	民生費	460億860万円(38.0%)
繰入金	45億4,092万円(3.8%)	土木費	149億5,463万円(12.4%)
諸収入	42億4,144万円(3.5%)	教育費	123億4,507万円(10.2%)
繰越金	16億円(1.3%)	衛生費	120億6,799万円(10.0%)
その他	31億1,794万円(2.6%)	総務費	112億5,279万円(9.3%)
国庫支出金	193億1,519万円(16.0%)	公債費	87億6,846万円(7.2%)
市債	105億8,700万円(8.7%)	商工費	57億2,009万円(4.7%)
地方譲与税及び各交付金	102億8,971万円(8.5%)	消防費	36億7,432万円(3.0%)
県支出金	91億7,684万円(7.6%)	農林水産業費	30億7,942万円(2.5%)
地方交付税	90億9,900万円(7.5%)	予備費	20億332万円(1.7%)
		議会費	6億6,997万円(0.6%)
		災害復旧費	2億4,883万円(0.2%)
		労働費	1億9,651万円(0.2%)

### 歳出

一般会計歳出予算は前年度比15.2%の減

衛生費の除去土壌等搬出事業や、災害復旧費の令和元年東日本台風に係る災害復旧事業の進捗などが経費減少の主な要因となっています。

また、総務費の個人番号カード事務費や、労働費の労働福祉会館改修事業、商工費の中小企業などへの新型コロナウイルス感染症対策支援事業、教育費の教育DX(※)化推進事業、小学校長寿命化改修事業などの経費が増加の主な要因となっています。

※デジタルトランスフォーメーション：ICTの浸透が人々の生活をあらゆる面でより良い方向に変化させること

## 郡山市マイナンバーカードセンターを新設



問 同カードセンター ☎955-6221 (4/12月~開通)

マイナンバーカードの交付体制を強化するため、郡山市マイナンバーカードセンターを新たに開設します。

時 4/12月~ 場 市役所西庁舎 1階

業務時間 平日... 8:30~19:00

第2・4日曜日... 9:00~17:00

因 ①カードの交付②カードの申請補助

③電子証明書の新規発行・更新

④予約受付・相談対応⑤出張申請受付

※詳しくは、市ウェブサイトをご覧ください。



## 大型観光キャンペーン 東北DCがスタート!



問 観光課 ☎924-2621

震災から10年の節目に、東北6県の自治体やJRなどが一体となって行う「東北デスティネーションキャンペーン(東北DC)」が4/1(木)~9/30(木)までの6か月間開催されます。



東北を訪れるお客さまに対し、おもてなしいただく「TOHOKUサポーター」も募集しています。一緒に東北DCを盛り上げ、東北の魅力を発信しましょう。

## 日本一の駅弁×最高級米のコラボ 海苔のり弁887が発売!



問 園芸畜産振興課 ☎924-3761

JR東日本の駅弁頂上決戦で最高評価を得るなど、日本一の駅弁との呼び声も高い福豆屋「海苔のりべん」が、全国に誇る郡山産の最高級米「ASAKAMAI 887」とコラボし、4/1(木)に新作駅弁として登場します(税込み1,200円)。



松川浦産あおさ海苔や県産牛肉も加わり、福島海と山の恵みを一緒に味わえる逸品です。

※販売先など詳しくは、ウェブサイトをご覧ください。

## 2/13発生 福島県沖地震関連情報 公共施設の休館状況



大きな被害を受けた中央図書館やけんしん郡山文化センターなどは当面の間、臨時休館します。詳しくは、市ウェブサイトをご覧ください。(関連4ページ)

## 住み続けたい郡山を目指して 市と協働のまちづくり

問 市民・NPO活動推進課 ☎924-3471

### ▶ひとまちづくり活動支援事業

市民活動団体が行う公益的活動(イベントを除く)の経費の一部を補助します。

補助額 対象経費の2分の1以内(上限20万円)

※詳しくは、市ウェブサイトをご覧ください。

### ▶クラウドファンディング活用促進事業

市民活動団体が公益的活動のためにクラウドファンディングを活用して資金調達する際の手数料を補助します。

補助額 クラウドファンディングの利用手数料(上限20万円)

※詳しくは、市ウェブサイトをご覧ください。

### ▶まちづくり活動保険が適用

市では、公益的活動中に負傷したり、賠償責任を負った場合、その負担を補償する「まちづくり活動保険」に加入しています。

対 市内を活動拠点とする市民活動団体が無報酬で、自発的に行う、公益性のある活動など

因 傷害事故補償...参加者が活動中に負傷または死亡した場合

賠償責任事故補償...主催者などが他人を負傷させたり財物に損害を与え、法律上の賠償責任を負った場合

※申込不要。事故発生時は、速やかにご連絡ください。

種別	補償金額	
傷害事故	死亡/後遺障害	200万円/6万円~200万円
	入院/通院	1日3,000円/1日2,000円
賠償責任事故	対人/対物	上限5,000万円/上限1,000万円
	保管物	上限300万円

## 積算線量の測定結果

問 未就学児...こども政策課 ☎924-3801

小・中学生...学校管理課 ☎924-3421

子どもたちが外部から受ける放射線量について、令和2年度3回目の測定結果は下表のとおりです。

対象	期間	人数	平均値	最高値	最低値
未就学児	R2.11/6	575人	0.01mSv	0.07mSv	0.01mSv未満
	R3.1/14	636人	0.01mSv	0.07mSv	0.01mSv未満

個人積算線量の平均値を年間の積算線量に換算した場合の推移

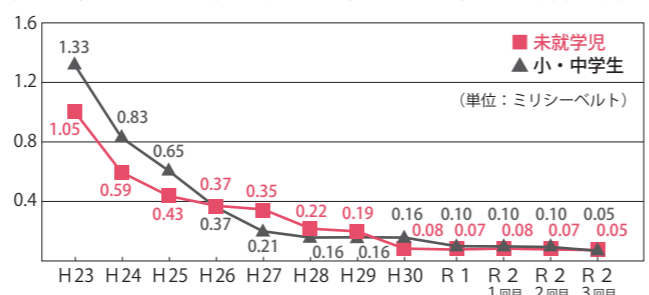

# 危機管理予算(新型コロナウイルス感染症対策) [全45事業 19億1,594万円]

## 令和3年度の新型コロナウイルス感染症対策に係る主な事業

### 1 感染症拡大防止策と医療提供体制の整備

PCR検査や積極的疫学調査などによる感染症拡大の防止と医療機関への支援や、発熱外来診療所・PCRセンターの運営などにより医療提供体制の維持を図ります。

- ・防疫対策事業【3億4,097万円】
- ・発熱外来診療所運営事業【1億502万円】
- ・医療機関支援事業【7,089万円】
- ・小中学校の感染拡大防止対策【7,702万円】

### 2 雇用の維持と事業の継続

安定した雇用環境の維持と事業継続支援に向けた各種施策を継続・拡充して実施します。

- ・雇用維持支援補助金【3,004万円】
- ・飼料用米緊急転換支援【1,299万円】
- ・新型コロナウイルス緊急支援給付金【2億6,400万円】
- ・販路拡大支援【356万円】

### 3 次の段階としての官民を挙げた経済活動の回復

感染状況などを見極めつつ観光業支援を進めます。

- ・宿泊施設誘客促進事業補助金【3,650万円】
- ・会議、会合等開催支援事業補助金【660万円】
- ・コンベンション参加者おもてなし事業補助金【749万円】

### 4 強靱な経済構造の構築

テレワークの環境整備やテイクアウトなどへの事業変革など、新しい生活様式への転換を支援します。

- ・ニューノーマル対応支援補助金【7,500万円】
- ・テレワーク等推進補助金【1,000万円】

### 5 今後への備え

今後への備えとして、新型コロナウイルス感染症への対応を機動的に行うための新型コロナウイルス感染症対策予備費として3億円を計上しています。



▲発熱外来診療所



▲PCR検体採取

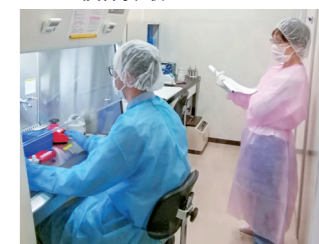

▲PCR検査

## 令和3年3月定例会追加提出議案

福島県沖地震の災害対応などのため、会期中に議案を追加提出し、可決・承認されました。

	令和2年度		令和3年度	
	補正額	累計額	補正額	累計額
一般会計	15億5,402万円	1,901億5,442万円	22億4,134万円	1,232億3,133万円
特別会計	8億1,632万円	1,001億4,129万円	▲4億2,690万円	1,004億589万円
合計	23億7,034万円	2,902億9,571万円	18億1,444万円	2,236億3,722万円

### 補正予算の主な内容

事業	内容	R2予算補正額	R3予算補正額
災害救助費	災害見舞金	730万円	1,460万円
災害援護資金貸付費	災害援護資金貸付金	5,950万円	1億7,850万円
災害等廃棄物処理事業費	災害ごみ収集運搬委託費、被災家屋解体撤去委託費	2,110万円	4億3,430万円
中小企業融資制度事業費	福島県沖地震災害対策融資資金制度の信用保証料補助・利子補給補助	1,025万円	3億1,800万円
住宅維持管理費	住宅の応急修理	1,000万円	4,800万円
新型コロナウイルスワクチン接種事業費	新型コロナウイルスワクチン接種業務委託費など	—	18億9,858万円

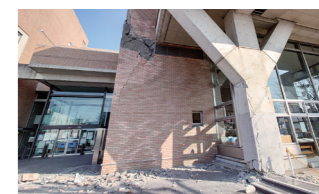

▲公共施設などの応急修理



▲医療従事者へのワクチン接種

## 日頃から災害に備える ハザードマップを確認しよう

問河川課 ☎924-2701

### ▶土砂災害ハザードマップ

法改正により、土砂災害警戒区域が約330カ所追加されたため、3月に平成27年の発行以来、6年ぶりに改訂版を作成しました。

因土砂災害警戒区域・特別警戒区域の範囲や最寄りの避難所、情報の入手先などを掲載

### ▶液状化ハザードマップ

住宅地における液状化は深刻な被害をもたらすため、3月に初めて作成しました。

因地形による宅地の液状化のしやすさ、液状化被害の可能性マップ、地震への備えや情報の入手先などを掲載

※その他のハザードマップも市ウェブサイトでご公表



## 忘れずに受けましょう

### 風しん抗体検査・予防接種

問保健・感染症課 ☎924-2163

これまで風しんワクチンの公的接種を受ける機会がなく、抗体保有率が低い年代の男性は、風しんの無料抗体検査・予防接種を受けましょう。

時来年2/28(月)まで 場全国の指定医療機関

対下記の期間に生まれた男性

- ①昭和41年4月2日～昭和54年4月1日生まれ
- ②昭和37年4月2日～昭和41年4月1日生まれ

クーポン券 ①郵送済のクーポン券は、使用期限を延長②3月下旬に郵送

※詳しくは、お問い合わせください。



## 誰一人取り残さない地域社会を目指して 各種協定を締結しました

官民連携の推進により、相互の資源を有効に活用し、将来世代に誇れる「課題解決先進都市」を築きます。

### ▶SDGs推進に関する協定

2月12日に、(大)福島県立医科大学と包括的な連携協定を締結しました。全ての世代の健康に着目し、市民をはじめ広く県民の健康寿命の延伸と健康格差の縮小を図ります。

問健康政策課 ☎924-3020

### ▶災害廃棄物の収集運搬等に関する協定

2月18日に、(一社)福島県解体工事業協会郡山支部と協定を締結しました。自然災害の発生時に、災害廃棄物を適切、円滑に処理し、一日も早い災害からの復旧や市民生活の再建を図ります。

問3R推進課 ☎924-2181

### ▶災害時における応急対策業務の支援に関する協定

2月25日に、郡山市交通安全施設整備協会と協定を締結しました。自然災害により、標識やガードレール、カーブミラーなどの交通安全施設が被災した際に、点検および早期復旧を図ります。

問道路維持課 ☎924-2301

### ▶古民家等の適正な管理・活用に関する協定

3月9日に、(一社)古民家再生協会福島と包括連携協定を締結しました。SDGsの理念を踏まえ、古民家および空家の適正な管理・活用を通じて、地域環境の保全や地域社会の持続的な発展を図ります。

問政策開発課 ☎924-2021、住宅政策課 ☎924-2631



## 4/1(木)～新たに4地区で導入 乗合タクシーのエリア拡大

問総合交通政策課 ☎924-3721

### ▶乗合タクシー

自宅からあらかじめ決められた場所へ、決められた時間の範囲内で移動ができる予約制の公共交通です。

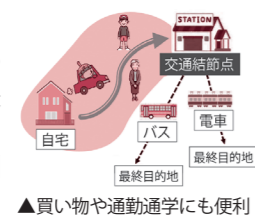

▲買い物や通勤通学にも便利

### ▶専用ダイヤルへ事前に電話予約

利用日の1週間前から前日17:00まで

### ▶利用料は降車時に現金でお支払い

大人500円、高校生以下・障がい者250円、未就学児(大人1人につき2人まで)無料

※詳しくは、市ウェブサイトや対象地区へ配布のチラシをご確認ください。

運行地区	目的地	運行日	予約ダイヤル
安積町 (成田・牛庭・吉田地区)	・ヨークベニマル安積町店 ・JR安積永盛駅東口 ・JR郡山駅西口	月曜日 土曜日 (祝日を除く)	郡山観光交通(株) ☎945-0700
喜久田町 (逢瀬町第7区、熱海町の一部を含む)	・JR喜久田駅 ・イオン郡山フェスタ店	月曜日 土曜日 (祝日を除く)	クラブ自動車(株) ☎080-2802-3316
三穂田町	・福島交通大槻営業所バス停 ・ヨークベニマルコスモス通り店	毎日	郡山タクシー(株) ☎945-2820
逢瀬町 (大槻町の一部を含む、逢瀬町第7区を除く)	・福島交通大槻営業所バス停 ・ヨークベニマルコスモス通り店	毎日	多田野タクシー(株) ☎957-2455



## 市民の皆さんの「想い」や「願い」を結ぶ 市職員を募集します!

問人事課 ☎924-2041

令和4年4月1日採用予定の市職員採用試験は、東京や仙台など、お住まいの地域のテストセンターでも受験が可能です。

また、SPI試験で受験でき、民間企業を志願する方も受験しやすくなっていますので、ぜひご応募ください。職種や募集人数など、詳しくは市ウェブサイトをご覧ください。



試験内容	SPI試験(能力・適性検査)など
試験会場	全国のテストセンター(郡山、福島、東京、仙台など)
試験日	4/14(水)～5/14(金)
受付期間	4/5(月)～16(金)
申込方法	市ウェブサイトから電子申請

※従来と同様の教養試験と専門試験を課す試験については、6/20(日)に実施予定です。詳しくは、広報こおりやま5月号などでご確認ください。

## まちづくりに皆さんの声を! 各種委員を募集します

対次の全てに該当する方

- ①本市に引き続き1年以上住民登録し、居住している方
  - ②本市の他の附属機関の委員になっていない方
  - ③過去に同一の審議会・協議会などの公募委員になっていない方
  - ④会議(年数回程度、平日開催)に出席できる方
  - ⑤国および地方公共団体の議員や公務員でない方
  - ⑥市税などを滞納していない方
- ※各種審議会などで、募集要件が異なる場合があります。詳しくは、市ウェブサイトをご覧ください。



報酬など規定の報酬、旅費

応募方法 応募用紙(任意または所定の様式)に写真添付の上、郵便番号、住所、氏名(ふりがな)、生年月日、性別、電話番号、略歴(職業)、応募動機、自己PRを記入し、各審議会などのテーマ(右表参照)に関する小論文と併せて応募ください。

選考方法 小論文(800字程度)と面接 ※選考された場合、氏名、略歴(職業)などが公表されます。

問・申右表の宛先へ郵送<消印有効>、持参またはメール

## 「ぼくを見て横断歩道の小さな手」 春の全国交通安全運動

問セーフコミュニティ課 ☎924-2151、  
学校教育推進課 ☎924-2431、道路維持課 ☎924-2301

4/6(火)～15(木)は、春の全国交通安全運動期間です。市では、通学路の危険箇所について、学校や道路管理者、警察などと連携して現場点検・対策を実施するなど、安全確保に努めています。

・横断歩道を横断しようとする歩行者などを見かけたら、必ず一時停止しましょう。  
・通学路や学校周辺では、スピードを落としましょう。



①特に注意が必要な交差点は、赤くカラー化しています。運転の際は速度を落として走行してください。  
②児童・生徒の皆さんは、グリーンベルトが設置されている道路では、ベルト上を一列で歩きましょう。



審議会名称など	小論文・応募先など
社会教育委員 社会教育に必要な調査研究 募集期間 4/1(木)～26(月) 募集人数 2人程度 任期委嘱の日から2年	小論文 社会教育のあり方について 〒963-8601(住所不要) 生涯学習課 ☎924-2441、 ☎syougai-gakusyuu@city.koriyama.lg.jp
男女共同参画審議会委員 男女共同参画の施策などに関する審議 募集期間 4/1(木)～26(月) 募集人数 2人程度 年齢18歳以上 任期委嘱の日から2年	小論文 男女共同参画に対する考え方について 〒963-8601(住所不要) 男女共同参画課 ☎924-3351、 ☎danjokyoudou@city.koriyama.lg.jp
市民協働のまちづくり推進協議会委員 協働・UDのまちづくりに関する協議 募集期間 4/1(木)～26(月) 募集人数 2人程度 年齢18歳以上 任期委嘱の日から2年	小論文 みんなが暮らしやすいまちづくりについて 〒963-8601(住所不要) 市民・NPO活動推進課 ☎924-3471、 ☎shiminnpokatudou@city.koriyama.lg.jp
勤労青少年ホーム運営委員会委員 同ホームの運営などに関する協議 募集期間 4/1(木)～26(月) 募集人数 1人程度 年齢20歳以上 任期 6/1(火)から2年	小論文 勤労青少年向け事業の推進の考え方について 〒963-8876 麓山一丁目8-4 勤労青少年ホーム(中央公民館) ☎934-1212、 ☎chuuou-pub@city.koriyama.lg.jp
図書館協議会委員 同館の運営などに関する協議 募集期間 4/1(木)～26(月) 募集人数 2人程度 年齢20歳以上 任期 6/1(火)から2年	小論文 図書館サービスに対する考え方について 〒963-8876 麓山一丁目5-25 中央図書館 ☎923-6601、 ☎chuo-lib@city.koriyama.lg.jp ※持参不可
介護保険運営協議会委員 介護保険事業の運営などに関する協議 募集期間 4/19(月)～5/14(金) 募集人数 2人程度 年齢40歳以上 任期委嘱の日から3年	小論文 高齢者福祉や介護保険に対する考え方について 〒963-8601(住所不要) 地域包括ケア推進課 ☎924-3561、 ☎houkatucare@city.koriyama.lg.jp

# 4月のイベントステージ

**スペースパーク** ☎936-0201 

**宇宙劇場** ※要観覧料

★ベビープラネタリウム「はるのほし」

時 4/22(木)10:25~11:00

対乳幼児とその保護者

☑ちょっと泣いても大丈夫!

親子で星空を楽しむ



★一般番組「星空100万年の旅」

時 4/30(金)まで

☑年月とともに少しずつ変化する星空の並びと未来の星空を体験

★星と音楽のひととき「シンガーソングライター特集—女性編—」

時 4/30(金)まで

☑美しい歌声とともに、春の星空を鑑賞



★キッズアワー「おたんじょうびのせいざ」

時 5/30(日)まで

**展示ゾーン** ※要観覧料

★3D天文シミュレーション

「立体視で宇宙を巡ろう」

時 土・日曜日、祝日、3/24(水)~4/5(月)15:00~

★デジタルスタジオ「下じき作り」

時 4/4(日)・11(日)・18(日)・25(日)13:30~

★サイエンスショー「風船で大実験」

時 4/30(金)まで

★サイエンススタジオ  
「電気の大実験~電池作りや  
発電をしてみよう~」

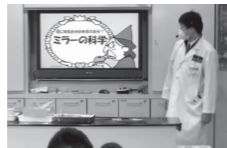

**その他の催し**

★ホワイエ企画展

「第6回ふくしま星・月の風景  
フォトコンテスト作品展」

時 7/11(日)まで

場 宇宙劇場ホワイエ(23階)



★駅前観望会

時 4/17(土)18:30~19:30

場 郡山駅西口駅前広場

★クラブ員やボランティアを募集

星や科学などの楽しさを探求する天文科学クラブ員、モノづくりを通して、施設案内や企画をサポートするボランティアを募集します。詳しくは、ウェブサイトをご覧ください。



**麓山の杜** ☎924-2194 

▶みどりの教室「樹木観察会とハナカツミ講習会」

時 4/11(日)10:00~12:00、14:00~16:00

場 カルチャーパーク工作室

定 各7人 ※抽選

料 500円

申 3/27(土)~4/6(火)に電話で。

▶デコパージュ教室「トレイ」

時 4/17(土)10:00~12:00

定 5人 ※抽選

料 2,500円

申 3/26(金)~4/8(木)に電話で。



▶園芸教室「季節の花の寄せ植え」

時 4/24(土)10:00~12:00

場 カルチャーパーク工作室

定 7人 ※抽選

料 2,000円

申 4/2(金)~13(火)に電話で。



▶まちなかふれあいウォーク

時 5/9(日)10:00~12:00

定 10人 ※抽選

☑市内の歴史と緑を探访する

料 50円(保険代)

申 4/20(火)~29(祝)に電話で。



▶麓山の杜フォトコンテスト2021

募集期間 4/1(木)~12/26(日)

☑麓山公園内の日本遺産「一本の水路」に関する写真、または21世紀記念公園・麓山公園で撮影した花

応募方法 ①Instagramで@21seiki kinenkoenをフォロー

②写真にタイトル、撮影場所、ハッシュタグ「#麓山の杜フォトコンテスト2021」をつけて投稿



**福島ファイヤーボンズホーム戦** 

【共通】場 宝来屋 郡山総合体育館

時 / 対戦相手 4/7(水)19:00~/愛媛オレンジバイキングス

10(土)17:00~/群馬クレインサンダーズ

▶本市サポーターマッチ

(シーズン最終戦)

29(祝)14:00~/30(金)18:00~/

ファイティングイーグルス名古屋

☎スポーツ振興課 ☎924-3441



**石筵ふれあい牧場** ☎984-1000 

4/1(木)再オープン

時 9:30~16:30(毎週火曜日は休場。祝日の場合は翌日)

料 一般300円、小・中学生150円(4/1(木)~4(日)は無料)



再オープンイベント

時 4/4(日)9:30~

☑無料開放、牛の乳搾り体験、バター作り体験など



**大安場史跡公園** ☎965-1088 

▶あなただけの土器づくり初・中級編

時 4/25(日)10:00~12:00

定 10人 ※小学生以下は保護者同伴 料400円(粘土代)

申 4/1(木)~電話または窓口で。



▶君も発掘探検隊

時 4/29(祝)10:00~12:00

定 5人 ※小学生以下は保護者同伴

☑模擬発掘体験と工作 ※雨天時は工作のみ

申 4/1(木)~電話または窓口で。

▶古墳まつり春

時 5/3(祝)・4(祝) 対小・中学生

☑勾玉作りや競技会など

料 勾玉作り200円、

琥珀勾玉1,500円など

申 当日窓口で。(勾玉作りは当日9:15~)



**高篠山森林公園** ☎957-3748 

▶野鳥と山野草の観察会(春)

時 4/24(土)8:30~11:00

☑春の野鳥や山野草を観察しながら公園を散策

申 当日8:15~窓口で。

**平成記念こどものもり公園** ☎958-5570 

▶自然観察会「初夏の森の観察」

時 6/6(日)10:00~12:00 定20人

☑初夏の森の観察

申 4/1(木)~電話、または窓口で。



**カルチャーパーク** ☎947-1600 

ドリームランドフリーパス発売



時 4~11月の毎週土・日曜日、祝休日

☑発売日当日限り有効の1日乗り放題チケット

料 高校生以上1,200円、小・中学生1,000円、4歳~未就学児700円

**映画会**

【共通】場 展示室

▶パブリックシアター

「サクラサク」

時 4/11(日)10:00~12:00

▶こども映画会

「ふしぎの国のアリス」

時 4/11(日)13:30~15:30

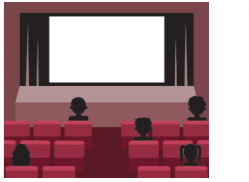

**屋内子どもの遊び場**

☎947-5151

▶春休みスタンプラリー

時 4/4(日)まで

☑同遊び場と八山田こども公園

の両施設利用でカルチャーパーク招待券を進呈



**観光スポット情報** 

桜の名所をライブ映像で配信

市観光協会ウェブサイト、桜の開花状況などをリアルタイムで配信します。ぜひ、ご覧ください。

時 5月中旬まで

設置場所…紅枝垂地蔵ザクラ、開成山公園、藤田川ふれあい桜、石筵ふれあい牧場、四季の里緑水苑、舟津公園

☎市観光協会 ☎954-8922



布引風の高原が再オープン

国内最大級の33基の風車が立ち並び、猪苗代湖や磐梯山が広がる風景をお楽しみください。

時 4/27(火)11:00開通予定

☎観光課 ☎924-2621





トピックス 01

高齢者肺炎球菌ワクチン  
予防接種を受けましょう



高齢者の肺炎球菌による肺炎の発病が問題となっています。重症化を防ぐため、肺炎球菌ワクチン予防接種を受けましょう。

時 4/1(木)～来年3/31(木)

※副反応に備え、日曜・祝日、17:00以降の接種不可

場 市内の指定医療機関

対 本市に住居登録している次のいずれかに該当する方で、過去に接種を受けたことのない方

①令和3年度中に65・70・75・80・85・

90・95・100歳になる方

②60～64歳で、心臓、腎臓、呼吸器の機能障害やヒト免疫不全ウイルスによる免疫の機能障害がいて身体障害者手帳1級相当の方

料 2,000円 持 予診票、健康保険証

※対象の方へ予診票(さくら色)を4月上旬に郵送します。②に該当する方、転入・紛失などで予診票が無い方は、お問い合わせください。

問 保健・感染症課 ☎924-2163



トピックス 02

こおりやまオレンジカフェに  
参加してみませんか



認知症の方のほか誰もが自由に参加し、気軽に相談や情報交換ができる認知症カフェ(オレンジカフェ)を各地域で開催しています。



【共通】問 地域包括ケア推進課 ☎924-3561

日時	名称/会場/問い合わせ
4/13(火)・27(火) 11:00～12:00	☆キラリ☆ 星総合病院かがやき健康館 ☎983-5511
4/14(水) 13:30～14:30	うめざわ/総合南東北福祉センター ☎968-1010 ※予約制
4/15(木) 13:30～14:30	チルコロ/カーサ・ヴェッキオ/あさかホスピタル ☎945-1701 ※予約制
4/18(日) 10:00～11:30	ポエム/デイサービスセンターポエム/認知症の人と家族の会郡山地区会(榎村方) ☎945-0518
4/21(水) 13:30～14:30	♪おしゃべりカフェ♪ 星ヶ丘ホーム ☎952-6412
4/24(土) 10:30～11:30	やつやまだ/総合南東北福祉センター八山田 ☎954-8501 ※予約制
休止中	ビッグハート/医療介護病院 ☎935-0527 ※認知症に関する個別相談を随時受付中

※利用料金は、各カフェにお問い合わせください。

日時	会場
4/20(火)	9:30～10:00 柴宮地域公民館
	11:00～11:30 大成地域公民館
	13:30～14:00 市役所西庁舎1階
4/22(木)	15:00～15:30 大槻ふれあいセンター
	9:30～10:00 富田公民館
	11:00～11:30 小山田地域公民館
	13:30～14:00 富久山公民館 富久山分室
15:00～15:30 緑ヶ丘地域公民館	

バスカード(ノルカ)の積み増し出張サービス  
対 75歳以上で高齢者健康長寿サポート事業利用券の交付を受けている方  
内 福島交通ICカード(NORUCA)の新規発行や回数券の積み増しなど  
※代理の方が手続きする際は、代理人と本人の身分証が必要



認知症サポーター養成講座  
時 4月3日(土)午後3時～4時30分  
場 星総合病院メグレスホール  
対 市内在住・在勤の方  
定 60人 ※予約制  
内 認知症に関する知識と対応方法  
問・申 地域包括ケア推進課  
☎ 924-3561



今月のお知らせ

市民シニア講座  
【共通】市内在住の60歳以上の方  
問・場・申 4月16日(金)消印有効まで、往復はがきに講座名、住所、氏名、年齢、性別、電話番号を記入し、〒963-8024 朝日一丁目29-9 中央老人福祉センター ☎924-2966へ郵送。  
※応募多数の場合は抽選。連名不可。1通につき1講座。  
▼カゴバック作り(全7回)  
時 5月12日～6月23日の毎週水曜  
日午後1時30分～3時30分  
内 クラフトバンドを使った鞆作り  
料 3,500円  
▼革工芸(全2回)  
時 5月13日(木)・14日(金)午後1時30分～3時30分  
内 革を使ったカードケースと印鑑ケースの制作  
料 3,500円  
持 筆記用具、エプロン、手拭きタオル



4月のイベントステージ



市立美術館

問 ☎956-2200



企画展 挑む浮世絵 国芳から芳年へ



歌川国芳《相馬の古内裏》1845-46年頃  
名古屋市博物館(高木繁コレクション)



月岡芳年《古今比女鑑 秋色》  
1875-76年 名古屋市博物館  
(尾崎久弥コレクション)

歌川国芳から月岡芳年へ、さらには芳年とともに国芳門下に受け継がれていった「芳」の系譜をご紹介します。

時 4/24(土)～6/6(日) 9:30～17:00

(入館は16:30まで。毎週月曜日は休館。)

料 一般800円、高校・大学生・65歳以上500円

※中学生以下および障害者手帳をお持ちの方は無料。

けんしん郡山文化センター

問 ☎934-2288



▶「けんしん郡山文化センター 落語友の会」創設

当センターが主催する落語会の入場券をお得に購入でき、落語情報をお届けする「落語友の会」が誕生します。

現在地震の影響で休館しているため、入会方法や入場券の購入方法など詳しくは、ウェブサイトなどで改めてお知らせします。



こおりやま広域圏情報

▶「こおりやま広域圏 移住・定住Times」

第5号を発行!

こおりやま広域圏の魅力を知り、圏域内市町村への移住定住に関心をもってもらうきっかけづくりの情報紙「移住・定住Times」。

今号のテーマは、「ワーケーションとグッドローケーション」。豊かな自然の癒しを感じながら、テレワークで働けるスポットを紹介しています。

各市町村で配付するほかウェブサイトでも閲覧できます。

問 政策開発課 ☎924-2021



文学の森資料館

問 ☎991-7610



企画展 収蔵資料展

本市出身の詩人寺田弘について、寄贈された未公開資料などを中心に、目にする機会が少ない貴重な資料を紹介します。

時 4/24(土)～6/13(日)

10:00～17:00(入館は16:30まで。毎週月曜日は休館。)

料 一般200円、高校・大学生100円

※中学生以下、65歳以上および障害者手帳をお持ちの方は無料。



▶文学講座「俳句入門講座」

時 5/27(木)13:30～15:30

場 久米正雄記念館

定 15人

講 橋本研二さん

(郡山野火俳句会会長)

申 4/27(火)～電話または窓口で。



熱海地区施設のイベント

磐梯熱海観光物産館

問 ☎953-5408

▶川俣シャモ大学

「あなたの知らない川俣シャモの世界」

時 4/10(土)13:30～15:00

定 25人

内 川俣シャモ生産のこだわりと美味しさの秘密に迫る

講 渡辺良一さん

(株)川俣町農業振興公社専務取締役)

料 1,000円(お土産付き)

申 3/30(火)9:00～電話で。



ユラックス熱海

問 ☎984-2800

▶香りの湯「ラベンダーの湯」

時 4/25(日)9:00～21:00(最終受付20:00)

ドライブスルー市場

時 4/3(土)・10(土)・17(土)・24(土)  
10:00～11:00

場 総合地方卸売市場

内 市場の新鮮な海産物などを販売 ※事前予約制

※最新情報は、市場組合LINEで確認できますので友だち登録をお願いします。

問 市場の朝市実行委員会 ☎962-9976



今月の  
お知らせ

お子さんの予防接種情報

【共通】場市内の指定医療機関  
(市ウェブサイトに掲載)

保健・感染症課

☎924-2163

▼定期予防接種を受けましょう

対乳幼児：生後1カ月頃に、「すくすくセット」として予防接種を送付します。

小学生：該当時期に二種混合および日本脳炎の予防接種や説明書などを送付します。

持参：母子健康手帳

▼おたふくかぜワクチン接種費用の一部助成(1回分)

対4月1日(木)～来月3月31日(木)対1歳～就学前で、次の全てを満たすお子さん

- ①おたふくかぜワクチンを一度も接種したことがない
- ②おたふくかぜにかかったことがない

▼風しん抗体検査・ワクチン接種費用の一部助成

対4月1日(木)～来月3月31日(木)対次のいずれかに該当する方

- ①妊娠を希望する女性またはその配偶者など
- ②風しん抗体価が低い妊婦の配偶者など

※市外の医療機関で助成を受け方は、事前にご連絡ください。

**水道週間ポスター展 作品募集**

生活に深く関わる水道について自由に発想し、表現したポスターを募集します。

対小学4年生

対5月7日(金)までに、四つ切り画用紙に描いた作品の裏面に学校名、氏名を記入し、学校を通じて提出。 ※画材自由。

対上下水道局総務課 ☎932-7643



就学援助制度のお知らせ

就学に必要な費用の一部を援助します。

対次のいずれかに該当する方で、経済的な理由により、就学が困難と認められる市立学校の児童生徒の保護者

- ①同居する世帯全員が市民税非課税
- ②児童扶養手当を受給
- ③失業などにより児童・生徒を就学させることが困難など

援助される費用：学用品費、校外活動費、学校給食費など

対学校教育推進課 ☎924-2443

1または通学している学校へ。

ハローワーク郡山 マザーズコーナー

対小さなお子さんがいる方で、就職を希望する方

安積図書館 ☎946-8850

▼土曜日のおはなし会

対4月24日(土)午前10時30分～11時

対3歳以上

▼こどもの読書週間展示

対4月24日(土)～5月12日(水)

対「宮崎駿生誕80周年記念スタジオリブリ作品」展

パパ・ママの講座・相談

対1～5歳の講座・相談は予約制です。

対4⑤⑦は、4/5(月)～受け付けます。

※④⑤は、ウェブ受付

対1～5歳の講座・相談は予約制です。

対4月7日(水)・13日(火)・19日(月)・26日(月)

対ニッコニコこども館

対医師、臨床心理などによるお子さんの発達などに関する相談

対2日指せ!320教室

対4月15日(木)・16日(金)・21日(水)・27日(火)・28日(水)午前9時30分～11時

対ニッコニコこども館

対昨年11月に1歳6カ月健診を受診、または11月教室の参加者 対各30人

対歯科健診、フッ化物塗布など

地域子育て支援センターイベント

【共通】対就学前のお子さんとその保護者 ※全て事前予約制



対ハローワーク郡山マザーズコーナー ☎927-4626

子育てイベント

バウムクーヘン作り

対4月24日(土)・25日(日) 午前10時～正午

対青少年会館

対小学生とその保護者 対各10組

対炭火の上で、棒を回しながらバウムクーヘンを作る 対1組1千円

対エプロン、三角巾、手拭タオル、汚れてもいい服装

対4月1日(木)～15日(水)に、

西部子育て支援センター ☎951-7800

対4/5(月)10:30～11:00  
対21(水)10:30～11:30  
対30(金)10:00～11:00、14:00～15:00

南部子育て支援センター ☎945-2404

対4/6(火)9:30～11:00  
対22(木)10:30～11:30  
対30(金)11:00～11:30

東部子育て支援センター ☎943-0411

対4/12(月)10:30～11:30  
対28(水)11:00～11:30

北部子育て支援センター ☎924-0055

対4/19(月)・20(火)11:00～  
対22(木)10:30～  
対30(金)11:00～

対大槻公園体験学習施設 ☎951-9000

対こいのぼり作り

対4月26日(月)午後3時～27日(火)午前10時30分

対希望ヶ丘児童センター

対1小学生②就学前のお子さん

対保護者 対15人②10組

対園芸振興センター

対対こおりやま広域圏内在住の未成年のお子さんとその保護者

対定120組 対エダマメ、サツマイ

対ふれあい体験農園

対5月23日(日)、6月6日(日)、8月1日(日)、10月17日(日)

対午前10時～

対対こおりやま広域圏内在住の未成年のお子さんとその保護者

対定15組

フォレストキッズクラブ

対5月29日(土)、7月17日(土)、8月28日(土)、10月2日(土)

対対高篠山森林公園など

対対小学3～6年生とその保護者

対定15組

対対森林の中で体験しながら、楽しく学ぶ

7すこやか離乳食教室

(全2回)

区分	Aコース		Bコース	
	日時	会場	日時	会場
日時	5/25(火)、9/2(木)		5/27(木)、9/9(木)	
会場	9:15～10:15	11:00～12:00	9:15～10:15	11:00～12:00
対象	今年1月生まれのお子さんとその保護者(初めての方優先)			
定員	全32組(各8組)			
内容	離乳食の講話、栄養士の調理実演など			
持参	母子健康手帳、筆記用具、おんぶひも、バスタオル			

写真を募集中!

対就学前のお子さんの写真を募集しています。住所・氏名(ふりがな)・電話番号・お子さんへの一言(15字以内)を書いて☎で応募ください。

(データサイズ：4MB以内)

対☎・☎広聴広報課 ☎924-2061

対✉kocho@city.koriyama.lg.jp



やんちゃ真つ盛り♪  
古川 蒼真ちゃん

おおきなあれ!

子育てに便利!ニコサポアプリ

対☎こども家庭支援課 ☎924-3691



対家族で子育ての記録をパソコンやスマートフォンで管理・共有しませんか。

対☎エコ写真などの子育て記録や予防接種のスケジュール管理、発育グラフ、子育ての情報配信

対利用方法は、アプリをダウンロードした後、お子さんの生年月日などの情報を登録

対※利用料は無料ですが、通信料は利用者負担となります。



ひとまちストーリー

音楽の力で社会を元気に！ 郡山吹奏楽団



令和2年度「まちづくりハーモニー賞」市民活動応援部門受賞
音楽を愛するメンバーが、コンサートや高齢者福祉施設などで、演奏を通じて社会を明るくする活動に取り組む「郡山吹奏楽団」。団長の豊田英人さんにお話を伺いました。



郡山吹奏楽団の皆さん



▲聞いた方が笑顔になるような演奏を目指しています ▲高齢者福祉施設では、高齢者好みの曲を演奏！

活動のきっかけは？
昭和47年に、郡山市を舞台にした「百万人の大合唱」という映画が公開されました。市内で音楽に対する関心が高まる中、吹奏楽の力で社会を明るく照らしたいと約30人の仲間が集まり、活動がスタートしました。

どの様な活動ですか？
週に2回、さまざまな年齢、職業の団員が集まり、パートごとや全体での練習をしています。創立当初から吹奏楽コンクールに毎年参加しており、全国大会にも7回出場しています。また、高齢者福祉施設や小学校、各種イベントなどでも演奏しています。

今後は？
これからは、コロナの影響を受けにくい、外での演奏などを予定しているほか、イベントにも参加したいと思っています。出演依頼があれば、ウェブサイトやLINEでぜひご連絡ください。また、パートを問わず募集しています。音楽都市郡山と一緒に盛り上げていきましょう。

郡山市ボランティア大使のわたしの好きなこおりやま vol.4



遠藤 純男さん
富久山町出身。モンテリオールオリンピック柔道・重量級の銅メダリスト。現役引退後も、国際公式戦の審判で活躍。秋田経済大学柔道部監督、ノースアジア大学教養部教授らを歴任。

私は、富久山町堂坂という小さな集落で1950年に生まれました。北西側に安達太良山を眺め、その下を阿武隈川が流れる光景は昔も今も変わらない。真冬の空に雪化粧した安達太良山は、私の一番好きな姿である。夏は阿武隈川で水遊び、冬は長い坂道に雪を敷き詰めてそり遊びを楽しんだのは、60年以上も前である。小学5年生の時に、安積国造神社の境内にあった武徳殿に入門。師範から、柔道の基本である受け身や立ち技を教えてもらった。毎日の稽古は厳しかったが、最も集中できる楽しい時間でもあった。中学2年生の時に、県南地区柔道大会で初優勝。小

文化人やスポーツ選手など、各界において国内外で活躍されている郡山市ゆかりのボランティア大使の方に、本市の思い出や魅力をお聞きしました。

さな優勝盾が最初の賞品だった。その年の10月に東京五輪が開催され、日本は無差別級で優勝を逃し、柔道界は敗北感に包まれたが、当時の私にはまだどこか遠い世界のことにしか感じられなかった。高校3年生の時に、ハワイ移民100年祭がハワイ島で行われ、福島県代表で参加した。初めての海外で、大きなカルチャーショックを受けたことを覚えている。その後選手として12年間、国際審判員と指導者として30年間、世界30カ国以上で活動し、柔道の普及発展に貢献することができた。市に寄贈した私のメダルなどを、宝来屋 郡山総合体育館に飾っているのは、スポーツに励む子どもたちに、努力次第で世界で活躍するアスリートになれる可能性を実感してもらいたいから。努力をしても、トップレベルの選手になれないこともある。しかし、その努力が必ず自分の人生に役に立つと、私は確信している。

情報ジュークボックス

暮らし

蓄電池などの設置や次世代自動車導入の補助

補助対象機器：①家庭用設置型リチウムイオン蓄電池と太陽光発電システムのセット②家庭用設置型リチウムイオン蓄電池のみ③地中熱利用ヒートポンプシステム④家庭用燃料電池(エネファーム)⑤電気自動車充電設備(V2H)⑥燃料電池自動車(FCEV)⑦電気自動車(EV)
補助額：①上限13万円②③上限10万円④⑤⑦上限5万円⑥上限25万円
環境政策課 ☎924-2731

3R推進課からのお知らせ

【共通】同課 ☎924-2181
▼小型充電式電池の処分
小型充電式電池は、事業者によるリサイクルが義務付けられており、集積所へ出すことができます。処分するときは、家電量販店などリサイクル協力拠点

に持ち込みましょう。
▼混ぜればごみ！
分ければ資源
家庭から出る不要物の中には、分別することで資源として再利用できるものがたくさんあります。正しく分別して出しましょう。
※ごみの日カレンダーは、市ウェブサイトでもご覧になれます。

狂犬病予防集合注射を中止します

今年度の狂犬病予防集合注射は、新型コロナウイルス感染症拡大防止のため、中止します。
なお、飼い主は、飼い犬に1年に1回狂犬病予防注射を接種させる義務があります。動物病院で必ず接種を受けさせてください。



石綿(アスベスト)の飛散防止対策を強化

石綿の飛散防止対策を強化するため、大気汚染防止法が改正されました。

・住宅などの建築物を解体・補修する際は、石綿を含む建材の有無について、事前に決められた方法により調査を行うことが義務付けられます。石綿を含有するスレート板などの成型板などが規制対象に追加
詳しくは、市ウェブサイトをご

環境保全センター
☎923-3400

食品の製造・加工・販売を行う皆さんへ

食品衛生法の一部が改正され、今年6月から営業許可制度の見直しと営業届出制度が創設されます。今までは営業許可が不要だった漬物やそうざい半製品の製造を行う施設は、今後営業許可が必要です。また、食品の製造・加工・販売を行う施設は新たに営業届出が必要です。
詳しくは、市ウェブサイトをご覧ください。

生活衛生課 ☎924-2157

森林の伐採・所有者変更には届出が必要

【共通】園林業振興課 ☎924-2231
地域森林計画の対象となっている森林の伐採や所有者変更を行う場合は、森林が所在する市町村長に、次の届け出が必要です。



▼伐採および伐採後の造林の届出
対森林の伐採を行う場合
期限：伐採を始める日の30日～90日前
※完了後状況報告書の提出が必要
▼所有者の届出
対売買や相続などにより、森林の

放置自転車などは撤去します！

郡山駅西口、東口周辺の道路や歩道など公共の場所は、自転車(50cc以下の原動機付自転車を含む)の放置が禁止されています。市営自転車等駐車場を利用するなど、放置しないようにしましょう。

- ▶放置禁止区域
警告なしに撤去します。
▶放置規制区域
7日間以上の警告後に撤去します。

▶自転車などの返還
市の保管場所で返還します。返還料として、自転車1台2,000円、原動機付自転車1台4,000円を負担いただきます。

- 市営駐輪場(右図参照)
①郡山駅西口第一自転車等駐車場
②郡山駅西口第二自転車等駐車場
③郡山駅東口自転車等駐車場

撤去自転車等保管場所(郡山駅西口第二自転車等駐車場内) ☎939-7213、セーフコミュニティ課 ☎924-2151

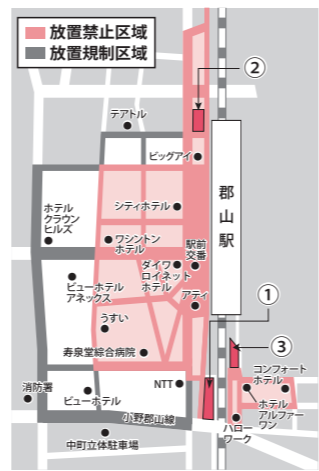

土地所有者となった場合
期限：所有者となった日から90日以内
詳しくは、市ウェブサイトをご覧ください。
園緑地課 ☎924-2361

「緑の募金」運動(4・5月)

市民の皆さんのご理解とご協力をお願いします。
園緑地課 ☎924-2231

緑の基本計画を改定

市では、緑地の適正な保全、緑化の推進を総合的かつ計画的に実施するために、令和3年度～12年度までの「郡山市緑の基本計画」を改定しました。

郡山の風景をリモート背景にしませんか

市観光協会では、オリジナルリモート背景をウェブサイトに掲載しています。無料でダウンロードできますので、オンラインの会議などにぜひご利用ください。
素材：猪苗代湖、郡山布引風の高原、磐梯熱海温泉、クリムボックス、デコ屋敷など

同協会 ☎954-8922

市役所本庁舎にブックポストを新設

ブックポストには、市内の以下の図書館から借りた本を返却できます。



中央図書館、希望ヶ丘・安積・富久山の各地域図書館、緑ヶ丘・大槻・三穂田・喜久田・日和田・湖南・熱海・田村・西田・中田の各分館

育児休業を取得した男性への奨励金支給

市内在住・市内中小企業に勤める男性で、お子さんの出生後8週間以内に連続する5日以上の育児休業を取得後、復職している方

支給額：5万円 ※詳しくはお問い合わせください。

「こおりやま授産通信」が始まります！

郡山の授産事業を紹介するウェブプログラム「こおりやま授産通信」の連載を開始します。

新型コロナウイルス感染症に関連する人権への配慮をお願いします

感染した方や医療従事者などへの不当な差別、偏見、誹謗中傷などの人権侵害はあってはなりません。

体育施設の休館

4月1日(木) 場宝来屋 郡山総合体育館、東部体育館、ふるさとの森スポーツパーク体育館、ヨーク開成山スタジアム、郡山ヒロセ開成山陸上競技場、弓道場、郡山庭球場

特定計量器定期検査にご協力ください

4月1日(木)～来年3月31日(木) 特定計量器を所有する事業所 ※昨年度に検査した計量器を除く

市民スポーツ教室

【共通】市内在住・在勤の方 中高齢者スポーツ教室(全15回) 4月21日(水)午前10時～正午

手話奉仕員養成講座(全34回)

5月13日～11月25日の毎週木曜日など ①午前10時～正午 ②午後6時30分～8時30分

勤労者互助会会員募集

市内の中小企業に勤務する従業員および事業主の方または市内在住者で、市外の中小企業に勤務する従業員と事業主の方は

アグリサポーター育成講座

【共通】研修後に市内農家の農作業の手伝いができる方 各10人 4/1(木)～15(木)に、住所、氏名(フリガナ)、電話番号、希望コースを、園芸振興センター ☎957-2880に電話またはFAX 967-0019で。



さんかくプラザ情報

【共通】同プラザ ☎924-0900 ▶男女共同参画川柳コンクール作品募集 市内在住・在勤・在学の方 5/10(月)必着までに、専用応募用紙または、はがきに氏名(ふりがな)、住所、電話番号、年齢、職業(学校名、学年)を記入し、〒963-8876 麓山二丁目9-1 さんかくプラザへ。

中央市民学校

公民館デビュー、法律、論語、運動など 市内在住・在勤の方 ※詳しくは、市ウェブサイトで。

郡山商工会議所 ビジネススクール

講座：日商簿記3級、行政書士、エクセル入門・応用、ワード短期集中、JWCAD(初級編)、宅地建物取引士

募集・講座

セーフコミュニティ活動推進事業所募集 「安全・安心なまちづくり」を推進するため、市内でセーフコミュニティ活動に取り組み事業所を募集し、その活動をPRします。

消費生活センター 出前講座

消費生活に必要な知識や暮らし方について、市ウェブサイトでのご案内。

ユースカレッジ 木曜クラブ

5月13日～来年2月24日の木曜日午後7時～9時 ※月2・3回 中央公民館

河川愛護モニター募集

阿武隈川を巡回し、不法投棄や地域住民の要望など河川に関する情報を提供いただける河川愛護モニターを募集します。

上下水道局時間外窓口開設します

4月28日(水)・30日(金) 午後5時15分～7時30分 水道料金などの支払い、相談

下水道インフォメーション

下水道整備課 ☎932-7672 ▶下水道の供用開始区域 4月から公共下水道が新たに使用できる区域は、下記のとおりです。

Table with 2 columns: 町名, 地区など. Lists areas like 八山田, 喜久田町, 富久山町, 湖南町.

私道への下水道本管布設 下水道の普及促進のため、要件を満たす私道に、申請に基づき下水道管を布設します。

休日のお医者さん【4月】

診療時間 9:00~17:00

【GW中の受診について】

医療機関の混雑が予想され、重篤患者の診療などに影響する恐れもありますので、下記の点についてご協力をお願いします。

- ・定期通院が必要な方などは、休診日を確認するなど計画的に受診しましょう。
・軽症時は「休日のお医者さん」、「休日・夜間急病センター」を利用しましょう。

Table with 5 columns: 月日, 診療科目, 医療機関名, 所在地, 電話. Lists various clinics and their contact info for April.

休日・夜間急病センター ☎934-5656

Table with 2 columns: 診療時間, 診療科目. Details for the weekend/emergency center.

※休日当番薬局については、郡山薬剤師会ウェブサイトをご覧ください。

夜間にお子さんの体調が急変したら、「福島県子ども救急電話相談」#8000または☎024-521-3790へ。
相談時間…毎日19:00~8:00

問 土・日曜日、祝・休日…駅前健康相談センター ☎983-7715
平日…健康政策課 ☎924-3020



発達障害・自閉症への理解を深めませんか
4月2日~8日は「発達障害啓発週間」、2日は「世界自閉症啓発デー」です。社会全体で自閉症をはじめとする発達障害への理解を深めましょう。



健康
「共通」保健所 ※「電話でまるごと健康相談」を除外。
電話でまるごと健康相談
4月9日(金)午後1時30分~3時30分
※1人15分程度
保健師などの健康相談

脂質異常改善コース(全8回)
4月12日(月)~8月4日(水)午後1時30分~2時30分(3回目は、2時~3時)
対脂質異常で治療中の方、健診結果で脂質異常の方 定10人
内血液検査、頸部超音波検査、運動、医師の講話など
料6千円
4月2日(金)午前9時~
4月28日(水)午後1時30分~2時
定20人

内「フレイル・ロコモ」って知っていますか?(保健師の講話)
4月2日(金)午前9時~
質の良い睡眠とは?夜は自然と眠れるわけはありません?
5月8日(土)午前10時~11時
定15人
内睡眠健康指導士の講話
4月8日(木)午前9時~
お仕事帰りにリフレッシュヨガ
5月14日(金)午後7時~8時
定25人
料500円
4月14日(水)午前9時~

特別児童扶養手当
令和3年度は改定がなく、令和2年度と同額です。
特別児童扶養手当:1級/5万2千500円、2級/3万4千970円
特別障害者手当:2万7千円
障害児福祉手当:1万4千円
経過的福祉手当:1万4千880円
障がい福祉課 ☎924-2381

軽自動車税(種別割)の申告
軽自動車税(種別割)は、4月1日現在の登録名義人に課税されます。
軽自動車(種別割)の申告
軽自動車税(種別割)は、4月1日現在の登録名義人に課税されます。
軽自動車(種別割)の申告
軽自動車税(種別割)は、4月1日現在の登録名義人に課税されます。



学生の国民年金保険料の猶予
国民年金保険料の納付が難しい学生は、申請により保険料の納付が猶予されます。
国民年金保険料の納付が難しい学生は、申請により保険料の納付が猶予されます。

障がいのある方
軽自動車税(種別割)の減免申請
対身体や精神に障がいのある方が減免申請
軽自動車税(種別割)の減免申請
対身体や精神に障がいのある方が減免申請

障がいのある方
軽自動車税(種別割)の減免申請
対身体や精神に障がいのある方が減免申請
軽自動車税(種別割)の減免申請
対身体や精神に障がいのある方が減免申請

税金・国保
市・県民税の申告期限を4月15日(木)まで延長
市・県民税の申告が済んでいない方は、申告してください。
市・県民税の申告が済んでいない方は、申告してください。

今月の納期は4月30日(金)です
法人市民税・事業所税...2月決算法人
事業年度終了の日から2カ月以内
事業所税は、事業年度末に事業所床面積が800㎡または従業者数が80人を超える事業主が対象です。
市民税課 ☎924-2081
国民健康保険税...第8期・第9期
第8期・第9期の納期限をそれぞれ4/30(金)まで延長します。
国民健康保険課 ☎924-2141

障害者福祉センターの講座
同センターで開催する、さまざまな講座の受講生を募集します。
問・場・申同センター ☎934-5811、FAX933-2336
※①⑤⑦⑧⑨⑩⑪は必要に応じて無料送迎有。募集定員など詳しくは、お問い合わせください。

Table with 5 columns: 講座名, 期間, 対象, 申込期限. Lists various courses and their details.

4月の主なイベントカレンダー

●…映画会 ●…音楽 ●…市政広報番組
●…子育て ⑩などは掲載ページ(10ページに掲載)
※申し込みが必要な場合有。詳しくは掲載ページで。



Calendar grid with dates 1-30, including event details like '火災発生状況', '市職員募集', '春の交通安全運動', etc.

取材ノート
4月の頃、春は好きな季節で、今では花粉症に苦しむ一...

取材ノート

表紙によせて
まるで桜からエネルギーを感じているようなまぶしい表情と、カメラに注目!

4月の無料相談・検査

法律・行政・人権相談など
問・申①④⑤⑥市民相談センター☎924-2155②総務法務課☎924-2031③開発建築指導課☎924-2371⑦福島地方務局郡山支局☎962-4500⑧消費生活センター☎921-0333⑨保健福祉総務課☎924-3822⑩セーフコミュニティ課☎924-2151⑪総合教育支援センター☎924-2541

Table with columns: 種別, 日時など, 会場. Lists various consultation services like ①法律相談, ②行政相談, etc.

労働相談

問・場・申①NPO法人キャリア・デザイナーズ☎973-5667
②県中・県南地域若者サポートステーション☎954-3890

Table with columns: 種別, 日時など. Lists labor consultation services like ①就労相談・支援, ②若者向け就職相談・セミナー.

保健所の相談・検査

問・申保健・感染症課☎924-2163
駅前健康相談センター(ビッグアイ7階)☎983-7715

Table with columns: 種別, 日時など, 会場. Lists health services like 骨コツ相談, 肝炎ウイルス検査, etc.

女性のための相談

問・場・申①さんかくプラザ☎924-0900②ニコニコ子ども館子ども家庭相談センター☎924-3341④フリーダイヤル☎0120-207-440

Table with columns: 種別, 日時など. Lists women's consultation services like ①女性のための相談日, ②養育費等法律相談, etc.

皆さんの善意(寄附者紹介)

2月中にご寄附をいただいた方をご紹介します。心温まるご寄附をいただき、ありがとうございました。

Table with columns: 寄附の種類, 氏名, 住所. Lists donors like 遠藤 奈 様, 王子建設(株) 様, etc.

物品の寄附

Table with columns: 物品の種類, 氏名, 住所. Lists donated items like 非接触型AI検温デバイス, 子ども食堂商品券.

Table with columns: 寄附の種類, 氏名, 住所. Lists environmental fund donors like 郡山市エコ・サービス協業組合 様, etc.

# KORIYAMA Dreamer



**佐藤 倫 さん**  
Sato Rin



金継ぎ職人として、割れた陶磁器の器を漆や金粉できれいに修復する佐藤さん。始めたきっかけや思いについて伺いました。

## 愛着のある器や皿を長く使い続けてほしい

金継ぎの醍醐味は、傷を隠すのではなく、新たな景色として生かすこと。破損して、一度諦めたものが装い新たに生まれ変わり、喜びが戻ってきます。

私は、昔から陶芸の技法や思いなど作品自体にひかれて、陶器や磁器の器を集めていました。また、子どもの頃から故障した家電などを自ら直すことに興味があり、器に携わる手仕事をしたいと調べたときに金継ぎを知りました。割れた物が金継ぎにより新たな魅力を生むほか、愛着も増す点にもひかれて、4年前から金継ぎの仕事を始めました。

金継ぎは工程が多く、仕上げまでにとっても時間がかかります。欠けた部分を漆で接着し、時間をかけて乾燥させた後、平らになるように研磨を繰り返します。そして平らになった後に、その器に似合うように金や銀を蒔いたり、色漆で仕上げるなど完成まで、約半年ほどかかります。建築内装業の仕事の合間に作業をしているので、時間がかかることを理解い

ただいています。

子どもからもらった手作りのカップやお気に入りの皿など、大切なものが傷ついたときのショックは、計り知れません。2月の地震で器が壊れた方も多いと思いますし、食器類がゴミとして捨てられた姿は残念でした。金継ぎをすれば器は長く使えるので、ぜひ知ってほしいですね。

皆さんの大事な品を守るために、自分が持つ技術を生かせることにやりがいを感じます。また、誰もが自分に似合うものや愛着あるものを見つけて、ずっと大切に使い続けてほしいですね。



▲金継ぎによって長く愛される陶器の器



## こどもギャラリー

令和2年度詩集「ぼくらのひろば」入賞作品を紹介します。



桃見台小学校5年 片寄 伊織さん



安積第二中学校2年 渡邊 莉子さん

### 星

星は  
一つ一つがきれい

でも、ほかの星をつなげれば  
星ざができる  
星ざがつくれると  
うちゅうがもっとおもしろくなる

だから、ぼくたち人間も

つなぎあっていけばいい  
自分だけじゃできないことも  
みんなで力を合わせれば  
生きていることが  
もっともっとおもしろくなる

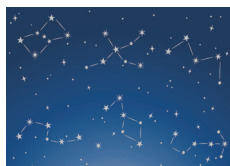

### おはよう

空が明るくなり  
まだねむたそうな  
お日さまが  
地平線から出てくる

コケッココ  
お日さまおはよう！  
花さんおはよう！  
空さんおはよう！  
みんなおはよう！

ぼくはにわとり  
毎朝元気におはようと  
あいさつする  
新しいいちにちが  
はじまるよって  
いっぱいのおあわせが  
待ってることを  
しらせるために



市の人口【3月1日現在】 ※( )内は前月比  
・人口…330,071人(-133)  
・世帯数…144,167世帯(+31)



この広報紙は、環境にやさしいFSC®認証紙と植物油インキ、UDフォントを使用しています。紙ヘリサイクル可。

