



特集2 あなたの健康もココカラ ～心と体の健康応援サイトオープン～

📖 今月の表紙：心と体を鍛えて未来のトップアスリートへ！（関連6・27ページ）

特集1 | 開成山公園の新たな姿！

新年のごあいさつ／セーフコミュニティ国際認証再認証内定



広報こおりやま

2023年1月号

目次

- 04 新年のごあいさつ
- 05 **特集1** ビッグニュース！
開成山公園の新たな姿！
- 06 **特集2** ~心と体の健康応援サイトオープン~
あなたの健康もココカラ
- 08 新型コロナウイルス感染症関連情報
- 10 スポットライト
セーフコミュニティ国際認証再認証内定
あさか舞&鯉食キャンペーン
- 12 イベントステージ
- 16 ふおっと！ニュース
- 17 We Love Koriyama
佐藤 美羽さん
市長コラム
- 18 子育てスイッチ！
- 20 いきいきシニア
- 21 情報ジュークボックス
休日のお医者さん
無料相談・検査
- 28 KORIYAMA Dreamer
今泉 力哉さん
こどもギャラリー

掲載情報の見方

時とき 休休み 場会場 対対象 定定員
内内容 講講師 料料金 持持参するもの
申申し込み 問問い合わせ ☎電話
ファックス ✉メール ウェブサイト

・料金の記載のないものは無料。申し込みで抽選などの記載のないものは先着順。
・表記のあるものを除き、市外局番は(024)。

※新型コロナウイルス感染症の拡大防止のため、掲載イベントなどを変更する場合があります。

ご提案・ご意見をお寄せください

「みなさんの声」から

市に寄せられた市政全般へのご意見とその回答の一部をご紹介します。

投稿内容

道路の除雪作業を実施する基準を教えてください。

市からの回答

道路の除雪は、幹線道路やバス路線などを対象としており、積雪が10cm以上または10cmを超える見込みがある場合に実施します。

<除雪に関する3つのお願い>

- ① 玄関や車庫の前の雪はきにご協力ください
- ② 路上駐車は絶対にやめましょう
- ③ 道路への雪出しはやめましょう

問道路維持課 ☎924-2301

市政全般や窓口サービスなどへのご意見を、以下の方法で受け付けています。

- 市ウェブサイト **郡山 みなさんの声** 検索 FAX 0120-435106
- 郵送 〒963-8601 (住所不要) 「みなさんの声」宛 投書箱 市役所、行政センターに投書箱や投書用紙を設置

「ココナビこおりやま」

まちの安全につながる情報を、市公式LINEや専用アプリで受け付けています。

公式SNS、電子広報あれこれ

市では、SNSで最新情報を発信しています。ウェブサイトでも詳しく紹介していますので、ぜひご登録ください。

- LINE あなたが欲しい情報を届けます
- Facebook 気になる最新情報をお知らせ！
- Instagram 皆さんのステキな写真を紹介！
- YouTube 楽しく、役立つ動画を配信中
- Twitter 最新の防災情報をチェック！
- 防災メール 最新の防災情報を受け取れます
- カタログポケット 広報紙が10言語に対応！
- マチイロ 広報紙をサクサク見られます

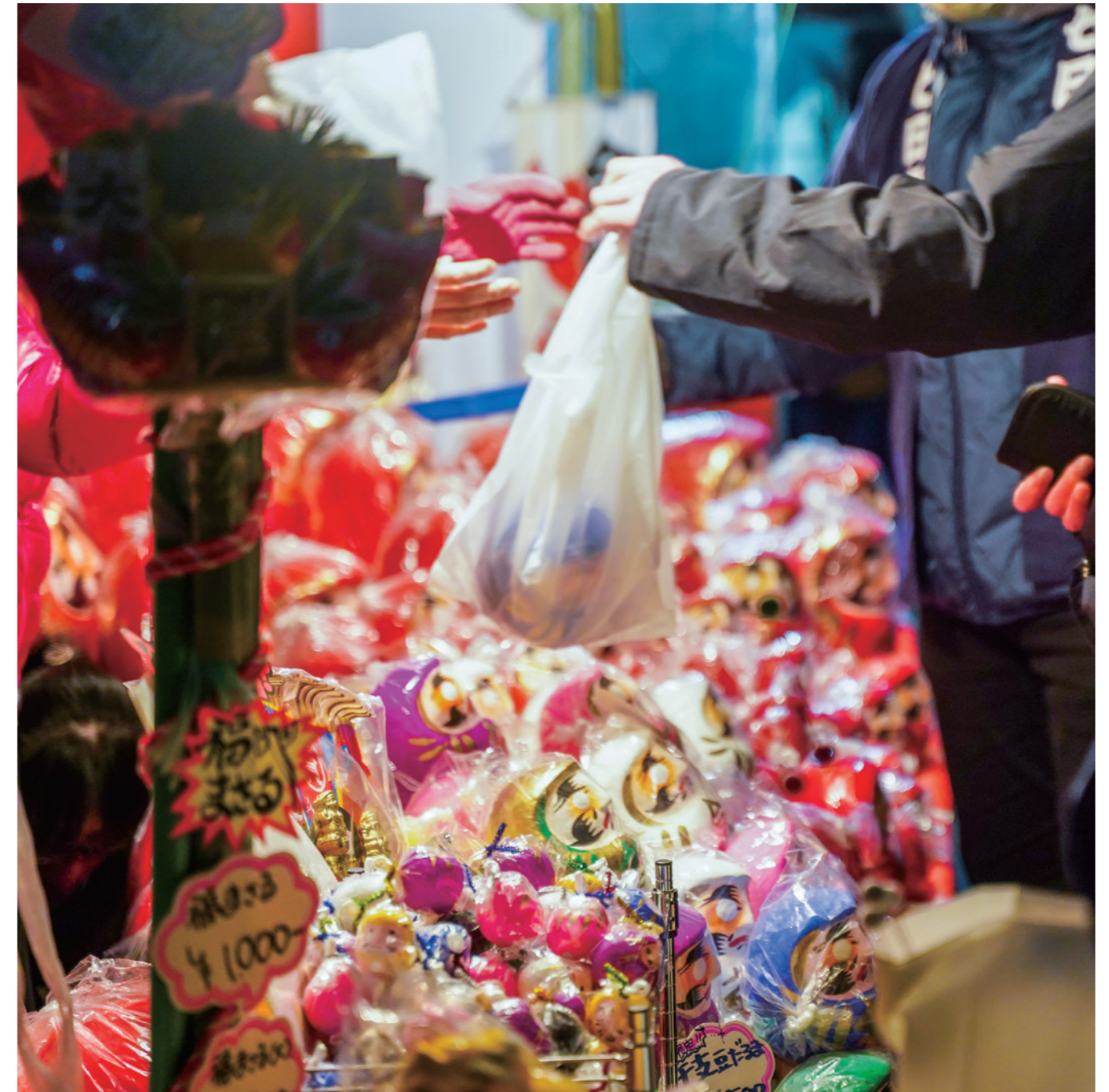

今月のOneShot 七日堂まいり

新年の幸を求める参拝客を、だるまたちが出迎えます。
(2022年1月6日撮影) [関連12ページ]

撮影者 freak.jun.kotarou さん



撮りたくなる写真を「#mykoriyama」で投稿しませんか

「#mykoriyama」を付けてInstagramに投稿された写真を、今月のOneShotとして広報こおりやまで紹介します。投稿の際には、タイトル、撮影日、撮影場所を添えてください。
また、市公式Instagramでは、皆さんが撮影した魅力的な郡山の写真を紹介しています。ぜひ、フォローしてください。



特集1 開成山公園の新たな姿!



昨年、都市公園50周年を迎えた開成山公園は、さらなる利便性や魅力の向上を目指し、Park-PFI(公募設置管理許可制度)を導入しました。11月14日には、実際の整備や管理運営を行う候補者とその提案内容が公表されました。

問 公園緑地課 ☎924-2361

(整備後の公園全体イメージ)

テーマ **Re:KAISEIZAN**
~歴史を未来へつなぐ 〈未来(あす)パーク〉~

開成山公園の歴史や文化を未来(あす)へつなぐ、市民の自発的なアクションを生み出す参加型Parkを創出します。

Park-PFIで魅力アップ!

民間事業者が飲食店などを設置・運営し、その収益を活用して公園の広場や駐車場などを整備・改修する手法“Park-PFI”。事業者の創意工夫が加わることで、より魅力的な公園になることが期待されます。

どんな公園に変わる?

令和6年4月の供用開始に向け、公園の魅力充実させるさまざまな整備・改修を予定しています。整備後の開成山公園が、郡山市を代表する新たな魅力発信の場所になるように、官民一体となり整備を進めていきます。



選定事業者	
・大和リース(株)	・東京美装興業(株)
・a.ru.ku出版(株)	・八光建設(株)
	・(株)櫻エンジニアリング

- 主な整備内容
- ・飲食店や売店などの新設
 - ・日差しや雨を防げる大屋根スペースの新設
 - ・誰もが利用しやすい自由広場の芝生化
 - ・バラ園や花壇の再整備
 - ・トイレや公園灯の増設
 - ・快適なランニングコースの新設
 - ・駐車場の拡張と駐輪場の新設 など



※5月頃から工事を予定しています。スケジュールや整備内容などは、事業者との協議によって変更となる場合があります。最新情報は、市ウェブサイトをご覧ください。

謹んで新年のごあいさつを申し上げます

市民の皆様には、お健やかに佳き新春をお迎えのこと心からお慶び申し上げます。

昨年は、3月に発生した福島県沖地震により、多くの皆様が被害に遭われ、また、長引く新型コロナウイルス感染症の感染拡大により、本市においても多くの皆様が罹患されました。ここに、改めて、地震の被害に遭われた方々にお見舞い申し上げますとともに、新型コロナウイルス感染症に罹患された方々の一日も早い回復を御祈念いたします。

本市においては、地震により被害に遭われた皆様に対する各種支援制度の創設、新型コロナウイルス感染症の収束に向けた迅速なワクチン接種体制の

構築や新しい生活様式に対応した各種支援を行い、市民の皆様が安全・安心に過ごせる持続可能なまちづくりのため、御協力を賜りました多くの関係者の皆様に深く感謝申し上げます。

さて、本市議会といたしましても、昨年には、郡山市産米の消費拡大について調査・研究を行うため設置した「郡山市産米の消費拡大に向けた特別委員会」において、市内関係団体の代表者の御意見をお聴きするなど、議論を重ね、郡山市産米の消費拡大について市長へ提言するとともに、「郡山市産米の消費拡大の推進に関する条例」を制定いたしました。

さらに、市民の皆様にはわかりやすく、

開かれた議会を実現するため、議会報告会・意見交換会を開催し、議会活動を御報告させていただくとともに、ごみの減量をテーマとした意見交換会を実施いたしました。

今後も、議員一人ひとりが、担うべき責務を踏まえ、日々変化する社会情勢の様々な課題に的確に対応できるように、なお一層、時勢に即した活動に取り組む所存でありますので、御理解、御協力をお願い申し上げます。

この2023年が市民の皆様にとりまして、希望に満ちた健康で幸せな年であり、また、本市の益々の発展を念願いたしました。新年のごあいさつといたします。

新年おめでとうございます。皆様には輝かしい希望に満ちた新春をお迎えのこと心からお慶び申し上げます。

昨年は、大きな水害に見舞われず安堵いたしました。3月16日に2年連続となる福島県沖地震が発生するとともに、3年目となった新型コロナウイルス感染症の感染拡大も収束を見せず、自然災害や感染症への備えに更に注力した一年でした。

一方、税収の増加や好調な企業立地のほか、文化・スポーツにおいては、学校音楽コンクールにおける数々の好成績や、市町村対抗競技での優勝など、喜ばしいニュースが相次ぎました。

本年も、市民の皆様や事業者の皆様「それぞれ」の分野における「自己ベスト」更新を御期待申し上げます。

さて、我が国を取り巻く社会経済状況は、長引くコロナ禍の中、ウクライナ

や中台関係の緊張など国際情勢の不安、原油価格の高騰をはじめとする物価高など、我々が経験したことのない事態が次々と発生しており、国内においては、年間出生数が年々減少し、本市では統計調査開始以来、初めて2千人を下回る状況となっております。

また、本年は、こども家庭庁の創設やインボイス制度導入のほか、75歳以上の高齢者が2千万人を突破するとともに総世帯数がピークを迎えることと予測されるなど、私たちに課せられた課題は山積しております。

このような状況においても、我が国が国際競争力を維持していくためには、次代を担う子どもたちには一人二役、一人三役の活躍が不可欠です。

そのため、「ベビーファースト」の理念のもと、市民・団体・事業所などの

皆様との「公民協奏」により、すべての分野において、DXを強力に推進するとともに、環境改善や経済社会システムの改革へ向けたGX(グリーン・スタンスフォーメーション)に取り組み、子どもや若者が活躍できる環境を整備してまいります。

来年2024年は、市制施行100周年の記念すべき節目の年となります。安積開拓の理念「開物成務」のもと、自治力、並びに生涯学習の精神により、市民の皆様や企業の方々から自由な、そして存分に活動でき、次の100年の礎となる「誰一人取り残されない持続可能な社会」の実現を目指してまいります。

本年が皆様にとりまして素晴らしい一年となることを心からお祈り申し上げます。新年のごあいさつといたします。



郡山市議会議員 塩田 義智



郡山市長 品川 高里

そこで登場!

心と体の健康応援サイト ココカラこおりやま!

こどもから高齢者まで、心と体の元気に向かって“ココカラ”スタートできるように、昨年11月に健康応援サイトをオープンしました。何から始めたらいいのかわからない方でも、気になった記事から取り組めるようにしています。



私たち健康政策課職員がココカラこおりやま!サイトをご案内します!



大きなスライドバナーでイチオシの情報がひと目で分かる!

Health Wave KORIYAMA

POINT①

注目コンテンツで健康のオススメ情報がまるわかり!

★Health Wave KORIYAMA

地域で健康づくりに取り組む個人や団体を紹介!

★〇〇×健康!

「そんなことも健康につながるの?」と思うような、意外な情報をお届け!

★動画で健康!

家でできる運動など、健康づくりに役立つ動画を配信

★私がお伝えします!健康コラム

保健師や栄養士などの専門職が健康に役立つコラムを配信



POINT②

気になるジャンルからあなたに合った健康づくりを!

運動や食生活、こころの健康など20種類の健康メニューから気になるジャンルをチェックできます。



ほかにもさまざまなコンテンツが盛りだくさん!

今後は、医大との共同研究の成果や郡山市の健康指標の全体像も掲載予定!

健康づくりはハードルが高いと思われるがちですが、「小さなことでも積み重なれば健康につながる」情報をお届けします。ぜひウェブサイトをご覧ください!

注目!コンテンツ

Health Wave KORIYAMA

健康づくり、介護予防等に取り組む人々の「健康」に寄せる思いをお伝えします

〇〇×健康!

「あつ、これって実は健康につながる!」そんな情報をご紹介します

動画で健康!

健康づくりに役立つ動画を動画でお届けします

私がお伝えします!健康コラム

保健師や栄養士、歯科衛生士などの専門家が健康づくりに役立つ情報をお伝えします

健康メニュー

運動 (スポーツ) をする、見る	運動が苦手な人 (高齢者)	散歩、散歩、お出かけ	歩いておけるまちづくり	食生活、食生活、食生活
タバコ禁煙	歯と口の健康	こころの健康	認知症	子どもの健康 (食生活、運動)
お母さん (妊産婦) の健康	子どもの健康 (食生活、運動)	認知症	認知症	生活習慣病
生きがいづくり (趣味、社会参加)	企業のみならずへ	感染症	予防接種	その他 (高齢者、高齢者)

健康・医療データ
健康、検診受診率、肥満率、介護受診状況等
郡山市 × 福島県立医科大学
共同研究



特集2

あなたの健康もココカラ ~心と体の健康応援サイトオープン~

私たちは、心と体の両方が元気になってこそいきいきと生活を送ることができます。誰もが地域で輝く未来を目指して、健康を意識し、行動していきませんか。健康政策課 ☎924-3020



みんなが健康で幸せに

本市が、2019年度に選定されたSDGs未来都市を推進するために取り組んでいる「全世代健康都市圏創造事業」。安心・安全で、全ての世代が健康でいきいきと暮らせるまちを目指しています。

Q.なぜ健康が大切な?

2040年には、全ての団塊ジュニア世代が65歳以上の高齢者になります。少子高齢化が進み、仕事を担う世代の減少が心配される中、将来にわたり経済・社会活動が活発に行われる持続可能なまちづくりが必要です。

そのためには、全ての世代が元気に暮らしながら、地域で活躍できるように、健康であることが大切です。



Q.どんな取り組みをしているの?

全ての世代の健康データに着目し、データに基づいた各種保健事業に取り組んでいます。

また、2021年2月には福島県立医科大学(以下、「医大」とSDGs推進に関する包括連携協定を締結し、2021年度から市の保有するデータをもとに医大との共同研究を行っています。



ココが課題!

データで見る 郡山市の健康指標

本事業で明らかになった主な健康指標を紹介します。郡山市は肥満が多く、福島県は食塩摂取量が全国トップクラスであるなど、健康に関する指標が良くないのが現状です。日々の生活を振り返り、自分の健康について考えてみませんか。 ※上段…郡山市(食塩摂取量は福島県)、下段カッコ内…全国

こどもの肥満率
小中学生全学年
全国平均より高い

メタボリックシンドロームおよび予備群率(国保)
全国平均より高い

男性	53.9% (51.2%)
女性	21.2% (17.9%)

生活習慣病のリスクを高める飲酒をしている人の割合
全国平均より高い

男性	11.1% (6.4%)
女性	7.1% (5.3%)

Information
こんな結果もでているよ!

市民意見レーダー
2022
「幸せ」の判断基準
1位 健康であること (68.9%)

年代別運動を行っている人の割合
30~50代が多い

男性最多	40代	57.3%
女性最多	40代	68.8%

食塩摂取量(福島県)
全国ワースト

1位	2位
男性	女性
11.9g (10.8g)	9.9g (9.2g)

喫煙率
全国平均より高い

男性	28.1% (27.1%)
女性	9.0% (7.6%)

健康であることって幸せにつながっているんですね。これは、何とかしなければ…!



新型コロナウイルス ワクチン情報

ワクチン接種予約コールセンター

☎0120-567-362

※平日 8:30~17:15



若い世代のみなさんもお早めに、オミクロン株対応ワクチン接種を！

昨年9月から開始したオミクロン株対応ワクチンは、12月12日現在で77,711人が接種していますが、10~30代の接種率が低い状況です。

ワクチン接種は、自分だけでなく家族や友人など大切な人を守ることもつながります。未接種の方は早めの接種をご検討ください。

オミクロン株対応ワクチン接種率(年代別 12月12日現在)

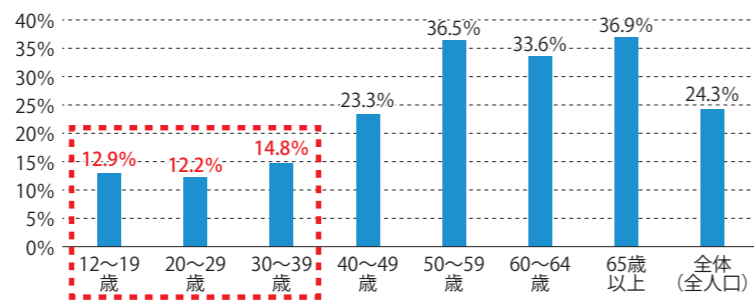

オミクロン株対応ワクチンの接種対象者

昨年12月14日からモデルナ社ワクチンの対象年齢が、18歳から12歳以上に拡大されました。

	ファイザー社	モデルナ社
対象年齢	12歳以上	

オミクロン株対応ワクチンの安全性

オミクロン株対応ワクチンは、従来型ワクチンを上回る重症化予防効果がありますが、接種後の症状は、従来型ワクチンとおおむね同様となっています。

〈接種後7日間に現れた症状〉

発現割合	症状	
	ファイザー社	モデルナ社
50%以上	注射部位疼痛	注射部位疼痛、疲労
10~50%	疲労、筋肉痛、頭痛、悪寒、関節痛	頭痛、筋肉痛、関節痛、リンパ節症、悪寒、悪心・嘔吐
1~10%	下痢、発赤、腫脹、発熱、嘔吐	紅斑・発赤、腫脹・硬結、発熱

新型コロナウイルス感染症に関する相談窓口

名称	内容	開設日時	問い合わせ
受診・相談センター	発熱などの症状がある場合について(かかりつけ医がいない方、相談先が分からずお困りの方など)	24時間対応(年中無休)	☎0120-567-747
一般相談(コールセンター)	新型コロナウイルスに関する一般的な相談について(県が実施している対策や一般的な予防法など)	平日 8:30~21:00 土日祝 8:30~17:15	☎0120-567-177
郡山市新型コロナウイルスワクチン接種コールセンター	市内のワクチン接種について(接種券を失くしてしまった、接種券が届いていないなど)	平日 8:30~17:15	☎0120-994-883
福島県新型コロナウイルス副反応コールセンター	医学的な相談をしたい(ワクチン接種後に腫れてしまった、発熱があるなど)	9:00~20:00(年中無休)	☎0120-336-567
福島県新型コロナウイルス子ども相談窓口	小児接種(5歳~11歳)および乳幼児接種(生後6カ月~4歳)に関する全般的な相談について	9:00~20:00(年中無休)	☎0120-191-567

COVID-19

新型コロナウイルス感染症関連情報



救急外来・救急車の利用は適切に ~不安な時は、まず相談を！~

救急外来および救急車は、緊急性の高い重症の患者を受け入れるためのものです。



救急車を呼ぶべきか迷う場合は、右の窓口へ相談すると、落ち着いて対応できます。

体調に違和感がある場合は、平日や日中など早めに医療機関へ相談し、通常の診療時間内に受診すると安心です。救急外来の医療体制の負担も軽減できます。

コロナに関する電話相談(毎日24時間)

福島県受診・相談センター ☎0120-567-747

コロナ以外に関する電話相談(毎日午後7時~午前8時)

福島県子ども救急相談(15歳未満) #8000

福島県夜間救急相談(15歳以上) #7799

ウェブサイト 子どもの救急(日本小児科学会)

対象年齢: 生後1カ月~6歳の子ども



発熱などの症状がある方は、状況に応じた受診を

重症化リスクの高い方

65歳以上の方

基礎疾患のある方

▶かかりつけ医がいる方

事前に電話相談し、予約をしてから受診してください。



子ども(未就学児)

妊婦

▶かかりつけ医がいない方

診療・検査医療機関を検索のうえ電話相談し、予約をしてから受診してください。

※検索できない場合は、以下へご相談ください。



コロナに関する電話相談(毎日24時間)

福島県受診・相談センター ☎0120-567-747

重症化リスクの低い方



▶ご自身で検査を実施
医療機関を受診する前に、検査キットの無料配付や自費購入により検査をしてください。

抗原検査キット配布センター

☎0120-941-546



自費購入

お近くの薬局など
※国に承認されたキットに限る。研究用は不可。



▶検査で陽性の場合

陽性者登録センターへ登録申請し、自宅で療養をしながら健康観察をしてください。

<よくある症状>

発熱、のどの痛み、鼻水、咳、全身のだるさなど。ほとんどが、2~4日で軽くなります。

症状が軽く、重症化リスクが高い方でなければ、慌てて受診する必要はありません。

▶検査で陰性の場合

インフルエンザなどの可能性もあるため、かかりつけ医などの医療機関を受診してください。



買って、食べて、当てよう! あさか舞&鯉食キャンペーン

園芸畜産振興課 ☎924-3761

▶毎月8日は、こおりやま「お米の日」
「郡山市産米の消費拡大の推進に関する条例」で、米づくりにかかる88の手間と「米」という漢字を示す八十八にちなみ、毎月8日を『こおりやま「お米の日」』と決めました。



▶郡山産米「あさか舞」プレゼントキャンペーン
年に1度のプレゼントキャンペーンです。
郡山市産の1等米「あさか舞」を購入すると、豪華賞品が当たるかも!
時 1/5(木)~2/28(火)
※販売店など、詳しくはウェブサイトをご覧ください。

▶「鯉に恋する郡山」鯉食キャンペーン2023
市内90店舗が参加し、郡山ならではの鯉料理に出会えるキャンペーンです。旬の鯉を食べて、QUOカードを当てよう!
時 1/11(水)~3/7(火)
※参加店など、詳しくはウェブサイトをご覧ください。



セーフコミュニティ国際認証再認証内定 現地審査をオンラインで実施

園芸畜産振興課 ☎924-2151

昨年11月8日から3日間、国際認証の再取得に向け、現地審査が行われました。
3名の国際認証審査員が、認証されてから5年間の本市の安全の状況の変化、活動の継続性、取り組みの評価状況などについて審査した結果、国際認証に相応しいと認められ、再認証の内定をいただきました。
2/4(土)の認証式で正式に認証される予定です。
※詳しくは、市ウェブサイトをご覧ください。



令和4年福島県沖地震支援制度 住宅修理の受付期限を延長します

園芸畜産振興課 ☎924-2631

申請要件など、詳しくは市ウェブサイトをご覧ください。



▶住宅の応急修理の申込受付
時 1/31(火)まで ※修理完了期限は3/15(水)まで
対準半壊以上の住家被害の方

▶一部損壊住宅修理の申請受付
時 2/28(火)まで
対準半壊に至らない(一部損壊)住家被害を受けた方

新緑の安積路を駆け抜けろ! シティーマラソン大会参加者募集

園芸畜産振興課 ☎924-3441

新緑の安積路を駆け抜けろ春の風物詩「郡山シティーマラソン」。
ご家族・友人などと一緒にぜひご参加ください。
時 4/29(祝)
場 スタート・ゴール/郡山ヒロセ開成山陸上競技場 定員5,000人
※部門ごとに定員と参加料が異なります。詳しくは、市ウェブサイトをご覧ください。
用 Runnetのウェブサイトからお申し込みください。
①市民限定 1/10(火)~15(日) ②一般 1/16(月)~2/5(日)
※①で定員に達した場合は、②は行いません。



ありがとう開成山公園50周年 開成山公園フォトコンテスト

園芸畜産振興課 ☎924-2361

開成山公園50周年を記念して開催した「開成山公園フォトコンテスト」の受賞作品が決定しました。
市長賞(1作品)
「郡山は立派な街になりましたな。」
特選(2作品)
「晩秋の朝」
「桜満開の入園式」
準特選(10作品)



市長賞「郡山は立派な街になりましたな。」

▶受賞作品の展示会
時 1/10(火)~31(火) 場 市役所本庁舎2階アートスペース

新型コロナウイルス感染症支援制度 申請期限が近づいています

園芸畜産振興課 ☎924-2621

新型コロナウイルス感染症の支援制度のうち、以下の申請期限が近づいています。
お早めに手続きしてください。
※申請要件など、詳しくは市ウェブサイトをご覧ください。

▶1/31(火)が期限
内①ニューノーマル対応認定店支援補助金
②ふくしま感染防止対策認定店応援金

▶2/28(火)が期限
内①海外販路開拓等支援補助金
②宿泊施設環境整備支援補助金



新しい駐車場がオープン! 郡山市麓山地区立体駐車場

園芸畜産振興課 ☎924-2661
総合交通政策課 ☎924-3721(2/1(水)~)

2/1(水)に中央図書館などがある麓山地区に立体駐車場がオープンします。
将来にわたって安定した施設の運営やサービス提供ができるようにするため、立体駐車場の利用は、2時間以後は有料とさせていただきます。
入場時間 7:30~23:00
出場時間 24時間
料 2時間無料、以後30分ごとに100円(1日の最大料金1,000円)



利用方法 駐車料金を事前精算機で精算していただく、出口ゲートが自動的に開きます。渋滞緩和のため、事前精算機をご利用ください。(出口ゲートでも精算できます)
※障害者手帳をお持ちの方など、条件に応じて無料になる場合があります。詳しくは、市ウェブサイトをご覧ください。
※中央図書館西側の平面駐車場は、2/1(水)から工事のため閉鎖します。

まちづくりに皆さんの声を パブリックコメント募集

素案の閲覧場所 市ウェブサイト、市政情報センター、各行政センター、各市民サービスセンター、各担当課
対 市政に関心のある方
用 任意様式に住所、氏名、電話番号を記入し、郵送、FAX、メールまたは窓口へ。



意見を募集する計画(案)など	問・用(募集期間<必着>)			
第四次郡山市食育推進計画(案)	〒963-8024朝日二丁目15-1 健康づくり課 ☎924-2900、 ☎934-2960、✉kenkoudukuri@city.koriyama.lg.jp (1/6(金)~2/6(月))			
郡山市総合交通計画マスタープラン(案)	〒963-8601(住所不要)総合交通政策課 ☎924-3721、 ☎938-2720、✉sougoukoutuu@city.koriyama.lg.jp (1月上旬~2月上旬)			
郡山市食品衛生監視指導計画(案)	〒963-8024朝日二丁目15-1 生活衛生課 ☎924-2157、 ☎934-2860、✉sei-eisei-shoku@city.koriyama.lg.jp (1/16(月)~2/16(木))			

申請手続きはお済みですか 価格高騰緊急支援給付金

園芸畜産振興課 ☎0120-435-274

対象世帯に5万円の給付金を支給しています。
対①令和4年9月30日時点で世帯全員の令和4年度分の住民税が非課税の世帯(住民税が課税されている親族などから扶養されている場合は対象外)
②令和4年1月以降、予期せず家計が急変し、①の世帯と同様の事情にあると認められる世帯(家計急変世帯)
※DVなどで避難中でも受給できる場合があります。
用 1/31(火)まで(すでに給付を受けた方は、再申請できません) ※申請方法など詳しくは、市ウェブサイトをご覧ください。
対 正面入口西側)でご確認ください。

郡山市週間トピックス 新春番組を放送します

園芸畜産振興課 ☎924-2061

対 世界とつながる郡山

放映日	時間	テレビ局
1/1(祝)	16:55~17:00	福島放送(KFB)
1/2(休)	14:55~15:00	福島テレビ(FTV)
1/4(水)	11:25~11:30	福島中央テレビ(FCT)
1/6(金)	18:55~19:00	テレビユー福島(TUF)

東日本大震災からの復興 各地区の放射線量

園芸畜産振興課 原子力災害対策係 ☎924-4731

令和4年度の空間放射線量の測定結果は、下表のとおりです。詳しくは、市ウェブサイトをご覧ください。

【地区別の空間放射線量率平均値】

(単位:マイクロシーベルト/時)

地区	H23.8	H26.8	H29.8	R4.7	H23.8との平均値比較低減率
旧市内(西)	0.95	0.23	0.14	0.10	89.5%
旧市内(東)	0.50	0.15	0.11	0.09	82.0%
富田町	0.77	0.21	0.12	0.09	88.3%
大槻町	0.67	0.18	0.12	0.09	86.6%
安積町	0.83	0.20	0.12	0.09	89.2%
三穂田町	0.75	0.22	0.14	0.10	86.7%
逢瀬町	0.65	0.18	0.12	0.08	87.7%
片平町	0.73	0.19	0.13	0.09	87.7%
喜久田町	0.80	0.20	0.14	0.10	87.5%
日和田町	0.73	0.26	0.16	0.11	84.9%
富久山町	0.73	0.20	0.13	0.09	87.7%
湖南町	0.13	0.08	0.07	0.06	53.8%
熱海町	0.64	0.15	0.11	0.08	87.5%
田村町	0.31	0.12	0.10	0.08	74.2%
西田町	0.70	0.23	0.15	0.11	84.3%
中田町	0.31	0.11	0.10	0.08	74.2%

1月のイベントステージ

スポーツイベント

【共通】場宝来屋 郡山総合体育館
☎スポーツ振興課 ☎924-3441

▶福島ファイヤーボンズホーム戦
時 1/1(祝)15:00～、2(休)13:30～

対戦香川ファイブアローズ
※座席やチケットなど詳しくは、お問い合わせください。



子どもが遊べるプレイランドもあるよ♪



手に汗握る熱戦を間近で!

▶デンソーエアリービーズ郡山ホーム戦
時 1/21(土)・22(日)13:00～

対戦PFUブルーキャッツ

▶2月のエアリービーズ公式戦にご招待
2月に開催する2試合にそれぞれペア60組を無料招待します。

時/対戦 2/25(土)12:00～/ KUROBEアクアフェアリーズ、26(日)12:00～/ PFUブルーキャッツ

対こおりやま広域圏在住の方

☎ 1/23(月)～2/7(火)にウェブサイト。

※詳しくは、市ウェブサイトをご覧ください。



(C) デンソーエアリービーズ



迫力あるプレーを撮るファン多数!

石筵ふれあい牧場 ☎ ☎984-1000

そり滑りや雪あそびの場所として、場内の一部を開放します。

時 3/26(日)までの積雪量の多い土・日曜日、祝日の10:00～15:00

※1/1(祝)～3(火)を除く。

※積雪状況により実施しない場合があります。

※スキー・スノーボード不可。



カルチャーパーク ☎ ☎947-1600

ドリームランド冬季営業

時 土・日曜日、祝日の11:00～15:00

※1/5(木)～3/17(金)の平日は休業。

※フリーパスの発行は休止します。

オススメ お客様感謝デー

時 1/14(土)11:00～15:00

場 ドリームランド

内 遊具2機種無料(観覧車、メリーゴーランド)

※天候などの影響により、無料機種は変更になる場合があります。



映画会

【共通】時 1/8(日) 場 展示室

▶パブリックシアター

時 10:00～12:00

内 エレニの帰郷

▶子ども映画会

時 13:30～15:30

内 ねぎぼうずのあさたろう巻之3など

その他の催し

▶陶芸教室

時 2/11(祝)10:00～12:00

場 工作室

定 20人 ※抽選

内 茶碗や湯飲みなどのオリジナル陶芸作品を製作

料 1,500円

☎ 1/13(金)～15(日)に電話で。

▶春の寄せ植え教室

時 2/19(日)10:00～12:00

場 展示室

定 20人 ※抽選

内 春の花の寄せ植えを学ぶ

料 1,000円

☎ 1/27(金)～29(日)に電話で。

Information

屋内子どもの遊び場へGO!

雪が凍って近くの公園や広場で遊びづらい…。そんなときはカルチャーパークの屋内子どもの遊び場へ!

無料で、天気を気にせず遊べますよ♪



熱海地区施設のイベント

磐梯熱海スポーツパーク ☎ ☎984-1781

【共通】場 郡山スケート場

オススメ スケート教室

時 2/11(祝)10:00～12:00

対 小学生以下

定 30人

料 350円(貸靴・保険代)

☎ 1/31(火)までに同パークまたは郡山スケート場

☎984-0350へ電話または窓口で。

▶スケートの日

時 1/21(土)9:00～16:30

料 300円(貸靴)

ユラックス熱海

☎ ☎984-2800

▶香りの湯「みかんの湯」

時 1/22(日)9:00～21:00(最終受付20:00)

▶設備更新に伴う一部休館

休 ①大会議室②多目的ホール

場 ①1/6(金)～2/28(火)②1/9(月)～3/31(金)

内 音響設備の更新、多目的ホールのコートライン再塗装

麓山の杜

☎ ☎924-2194

【共通】定 15人 ※抽選

▶みどりの教室

時 1/22(日)①10:00～12:00②14:00～16:00

内 季節の寄せ植え

料 500円

☎ 1/6(金)～12(木)に電話で。

▶園芸教室

時 2/18(土)10:00～12:00

内 ひなまつり生花アレンジ

料 2,000円

☎ 1/31(火)～2/8(水)に電話で。

荒井中央公園 ☎ ☎947-9440

▶親子で楽しもういろいろ遊び体験

時 2/11(祝)10:00～12:00

場 同公園ふれあい交流施設

定 親子10組 内 コマ、おはじき、

お手玉、けん玉などを体験

☎ 1/11(水)～電話または窓口で。

イルミネーション

ビッグツリーページェント・フェスタ in KORIYAMA



郡山の冬の風物詩。会場が温かな光に包まれ、フォトスポットとしても人気です。

時 2/14(火)までの17:00～23:30

場 郡山駅西口駅前広場・東口広場 他

☎ 同実行委員会 ☎921-2610

OHTA ILLUMINATION (おたイルミネーション) 2022

(株)ウェブレッジと国際情報工科自動車大学校が協力し、旧大田小学校の門扉や外周フェンスが多種多様なイルミネーションで彩られています。

時 1/29(日)までの16:00～21:00

場 WR smart School Test Field「cocce」(西田町大田字 込内664番1)

☎ 国際情報工科自動車大学校 ☎956-0030

新酒まつり～ウィンターフェスタ IN KORIYAMA 2023～

郡山の6蔵元の新酒を、地元の特産品をふんだんに使った創作料理とともに楽しみください。

時 2/9(木)18:30～20:00

場 郡山ビューホテルアネックス

料 前売券4,000円、当日券4,500円

※郡山商工会議所で販売

☎ 同実行委員会 ☎921-2610

七日堂市

時 1/6(金)13:00～7(土)18:00

場 如宝寺境内・門前通り

内 コロナ対策を万全に初市を開催

☎ 同実行委員会 ☎922-1804



1月のイベントステージ

こおりやま広域圏情報 新年オスめのイベントや風物詩！

三春町

▶西方水かけ祭り

無病息災・五穀豊穡などを願い、真冬の寒さに負けず大滝根川に入水して禊をし、田んぼの泥水をかけ合う姿は圧巻です！

時 1/1(祝)12:00頃～ ※時間は前後する場合あり

場 三春町西方中ノ内384

問 みはる観光協会 ☎0247—62—3690



本宮市

▶岩角山大梵天祭

江戸時代から続く伝統の祭りで、梵天の一片を身につけていると無病息災であることから、観衆が引きちぎり奪い合います。

時 1/3(火)10:00～

場 岩角山岩角寺(本宮市和田字東屋口84)

問 岩角山観光協会 ☎0243—44—3354



鏡石町

▶田んぼアートイルミネーション

ペットボトルに入れた太陽光発電パネル付LEDを7,000本使用。童話「つるの恩返し」を表現したエコで幻想的な世界へようこそ！

時 1/9(祝)までの日没～19:00

場 鏡石町図書館4階展望室(観覧場所)

問 同町産業課 ☎0248—62—2118



猪苗代町

▶しづき氷(天神浜)

猪苗代湖の湖水が強い風にあおられ、岸辺の樹木に氷着してできる氷の世界はまるで自然界の美術館。暖かくしておいでください。

時 1月上旬～2月中旬 場 天神浜駐車場から湖面沿いに志田浜方面へ約1km

問 同町観光協会 ☎0242—62—2048



スペースパーク ☎936—0201



宇宙劇場 ※要観覧料

オススメ ★ドーム映像番組

「宇宙なんちゃら こてつくん プラネタリウム」

アニマル国に宇宙時代が到来し、宇宙アカデミーがどどーんと誕生。パイロット科のこてつが、仲間たちと宇宙を目指します！

時 1/9(祝)まで



(C)Space Academy/ちよつくら月まで委員会

★キッズアワー「火星にでかけよう！」

時 1/29(日)まで ※1/22(日)14:00～は特別版を放映

★星と音楽のひととき「あいのうた」

時 1/31(火)まで

★一般番組

「合体するブラックホール？—重力波天文学—」

時 2/28(火)まで

展示ゾーン ※要観覧料

オススメ ★スペースパーク企画展

「錯覚美術館～立体の華麗な変身～」

脳が「間違えてしまう」瞬間、錯覚・錯視が引き起こす驚きをお楽しみください。

時 1/9(祝)まで



★サイエンスショー「風船で大実験」

時 2/28(火)まで

★サイエンススタジオ

「けいたいカイロをつくろう！」

“発熱の秘密”

時 2/28(火)まで



私のカイロ、熱くなれ～♪

★3D天文シミュレーション

「立体視で宇宙を巡ろう！」

時 土・日曜日、祝日、1/5(木)・6(金)15:00～

★デジタルスタジオ「ポケットティッシュボックス」

時 毎週日曜日13:30～ ※1/8(日)を除く

その他の催し

★プラネタリウム100周年公認企画特別講演会

「時・暦・プラネタリウム」

時 1/22(日)16:00～17:30

定 220人

講 井上毅さん(明石市立天文科学館)

問 ウェブサイトまたは電話で。



皆さん、お待ちしております！

★ホワイエ企画展「太陽系の仲間たち 後編」

時 2/26(日)まで

文学の森資料館 ☎991—7610



オススメ 文学の集い「百人一首の世界」

時 1/5(木)～31(火)10:00～17:00 (入館は16:30まで)

休 毎週月曜日(月曜日が祝日の場合は翌日)

場 久米正雄記念館

内 百人一首の世界をパネルで紹介

料 一般200円、高校・大学生100円

※中学生以下・65歳以上および障害者手帳をお持ちの方は無料

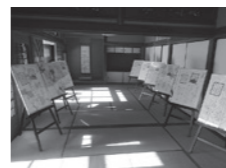

文学講座

▶今昔物語集の世界～武門の誉れ～

時 2/19(日)13:30～15:30

場 ミューカルがくと館小ホール 定40人

講 伊藤幸夫さん(元こおりやま文学の森資料館館長)

問 1/19(木)～電話または窓口で。

▶三汀忌記念「俳句入門講座」

時 2/28(火)13:30～15:30

場 久米正雄記念館 定15人

講 橋本研二さん(郡山野火俳句会会長)

問 1/28(土)～電話または窓口で。



大安場史跡公園 ☎965—1088



▶機織り体験

時 2/19(日)9:30～12:00

定 10人 古代の機織りでマフラーを作る 料1,000円

問 1/19(木)～電話または窓口で。



古代の技術に挑戦しよう！

Information

ねこ頭形土製品に、かわいい愛称を！

西田町鬼生田の町B遺跡から出土した、ねこの頭のような形の土製品の愛称を募集します。

①1/5(木)～31(火)＜消印有効＞に応募用紙または猫耳のような突起がカワイイがきに、愛称、愛称の説明、住所、氏名(ふりがな)、年齢、職業(学校名・学年)、電話番号を記入し、〒963—1161 田村町大善寺字大安場160 大安場史跡公園へ郵送、FAX965—1090、窓口またはaisho@bunka-manabi.or.jpで。



市立美術館 ☎956—2200



【共通】時 9:30～17:00(入館は16:30まで)

休 毎週月曜日

企画展 開館30周年記念展2 ヨハネ・パウロ2世美術館展

ポーランドのヨハネ・パウロ2世美術館より、16世紀ルネサンスからロココ、アカデミー絵画に至るまで400年間のヨーロッパ絵画の名品が来日します。

今回の主役は絵画のなかの女性たち。レンブラント、ヴァン・ダイク、ゴヤなど、時代を彩る巨匠たちがそれぞれのスタイルで描く女性画をご堪能ください。

時 1/28(土)～3/26(日)

料 一般1,200円、高校・大学生・65歳以上800円

※中学生以下および障害者手帳をお持ちの方は無料



ジャン=マルク・ナティエ《花の神フローラに扮する女性の肖像》1753年ヨハネ・パウロ2世美術館所蔵©Museum of John Paul II and Primate Wyszyński

常設展2022年度第4期

時 1/28(土)～

料 一般200円、高校・大学生100円

※65歳以上・中学生以下、障害者手帳をお持ちの方は無料

※企画展のチケットで常設展もご覧いただけます。



ジョン・セル・コットマン《ジュミエージュ大寺院、西側正面》1819年郡山市立美術館

中央図書館 ☎923—6601



▶設備点検による臨時休館

休 1/9(祝)

※翌日10(火)9:30～17:00は開館

▶映画会

時 1/25(水)14:00～16:20

内 マダム・イン・ニューヨーク



歴史資料館 ☎932—5306



企画展「郡山市域の池・堰～近世の水資源～」

時 3/30(木)までの10:00～17:00(入館は16:30まで)

休 毎週月曜日

※1/4(水)まで休館、9(祝)は開館、翌日休館

内 江戸時代の村人と水資源の関わりを収蔵資料で紹介し



今泉家文書 年不詳「上池下池荒池などの絵図」

ひとまちストーリー

給食は残さず食べて、フードロスを防ごう！

佐藤 美羽さん

受賞時のスピーチで、取り組みへの熱い思いを語る佐藤さん



令和3年度「まちづくりハーモニー賞」市民活動実践部門受賞

中学校の給食における残食量に注目し、食べ残しを減らすために一人ひとりができることを調査・研究して、中学生に食べ残さないコツを提案した佐藤さん。活動への思いについて伺いました。

活動のきっかけは？
私は小さい頃から食べるのが好きで、給食も残さず食べてきました。ところが中学生のとき、校内の残食量がとても多いことを知り、衝撃を受けました。高校進学後、自分でテーマを決めて学習する授業科目があったので、給食の食べ残し問題を改善できるチャンスだと思い、調査・研究を始めました。

どのような活動ですか？
まずは、食べ残しの現状を知るため、給食センターにインタビューをし



あえて手書きにこだわり、思いを込めて作ったポスター



具体的な方法と基準を動画で示して、配り切るコツを伝授！

に行きました。そこで聞いた話や、市内各中学校の残食量を生徒にも知ってほしくて、食べ残しの注意喚起ポスターを作り、残食量が一番多い中学校に掲示してもらいました。また、最初に一人ひとりに配膳する際、すでに給食を余らせてしまっている学校が多く、これも食べ残しの原因ではないかと考えました。そこで、中学校に協力してもらい、クラスごとに配膳方法を変えて一週間検証したところ、最初に配り切ったクラスは食べ残しを減ら

すことに成功しました。この結果から、配膳のコツをまとめた動画を給食センターと協力して制作し、各中学校に見てもらうこともできました。

活動のやりがいとは？
なにより一人で手探りで始めた活動に、たくさんの方が協力してくれて、無事に中学生へ思いを届けられた達成感にほっとしました。

また、ある中学校では独自に動画のアンケートを取ってくれていて、動画を見て実践したら残食量が減った「配膳された給食を残さず食べよう」という意識が「ついた」など、たくさんの反響がもたらせてうれしかったですね。

今後は？
今回の活動を通して、主体的に課題を見つけ、調査・研究していくことのやりがいを経験できました。今は大学で、目標である中学校教員になるために勉強しています。

将来は、この経験から学んだことを活かして、生徒に寄り添える指導者を目指し、ステップアップしていきたいです。

ふおっと! PHOTO NEWS



11.23 みんなが自分らしく楽しい地域づくりを♪ みんなのフェス in こおりやま

“つながる”をテーマに、みんなが楽しみながら多世代、多様性、SDGsなどについて考えるイベントが、さんかくプラザで開かれました。

会場は、コンサートのほか、料理教室、張り子絵付け体験、こどもリサイクルマーケットや防災講座など、たくさんのイベントでにぎわっていました。



青い救急車(民間救急)に興奮!



リサイクルマーケットも大盛況!



12.4 農と街を結ぶプロジェクト 第100回記念 あぐり市

2005年から始まったあぐり市が第100回を迎え、うすい百貨店前で新鮮な野菜を販売しました。

100回を記念して、まんじゅう開きやお茶会も行われました。整然と並ぶ色とりどりの秋冬野菜作品発表会は圧巻の迫力! 写真を撮る方も多く、訪れた方は、あぐり市ならではの野菜との出会いを楽しみました。



100回開催を支えた生産者の皆さん



まんじゅうを切ると野菜の絵が登場!



11.29 12.2 海外自治体幹部 交流協力セミナー

アジア8カ国の自治体などの幹部職員が、本市および広域圏の施設を視察し、住み続けられる地域づくりについて本市職員と意見交換を行いました。

富久山クリーンセンターの視察では、ごみ問題を抱える国の方から質問が多く出され、ごみの分別や焼却の熱を利用した発電について学びを深めていました。

ごみを焼却するエネルギーを活用し、施設で利用するだけでなく、売却できるほどの発電能力に驚きました。4日間の滞在でしたが、郡山は魅力が多く、暮らしやすいまちだと感じました。

Voice

コディッピリ・アラッチゲさん(スリランカ)



12.4 冬の磐梯熱海にふれる熱気! つるりんご祭

3年ぶりに郡山スケート場でつるりんご祭を開催しました。氷上綱引き大会には70チームが参加! 滑って転びながらも綱を引く姿に、歓声が飛び交いました。

お昼には、クリームボックスが振る舞われ、疲れた体にエネルギーを補給したり、出張足湯でリラックスしたりと、笑顔あふれる1日となりました。



足湯好き、あったか〜!



はい、どうぞ! おいしいよ〜!

市長コラム

一月



二度新年の御挨拶の紙面をいただき、今年も明けました。4ページの御挨拶のキーワードは「自治力」「生涯学習の精神」、そして「開物成務」。はじめの二つは、法律のタイトルから引きました。「開物成務」は、特に今年は不可欠のキーワード。国際情勢からも、国内情勢(特に電子帳簿保存法、インボイス制度導入、マイナンバー本格施行)からも、です。

さて、今月も「今日は何の日」を調べました。一月で一番記念の多い日は10日。「110番の日」をはじめ30個あります。

このうち、毎月10日の記念日ですが、10日は「Windows 10の日」。何をすればよろしいのでしょうか。また「キャッツシユレスの日」でもあります。23日は「電子メールの日」で、制定から来年で30年になります。

今年のコラム始めは、今更と言われそうですが、

チョコちゃん風に「なぜ?」を二つ。

一つ目の「?」は雲。好天が続く青空に雲がまさに天才(「災」ではありません)でさまざま。西洋絵画では、雲が画面いっぱいになる絵が多数あります。なぜか日本や中国の絵画では、雲の写真画はあまり見かけません。雲は天才である(石川啄木)、「東京には空が無い(高村光太郎)」、「おうい雲よ 磐城平の方まで(山村暮鳥)など、詩文には良き題材です。に次の「?」はオーケストラの楽器の種類数。小6音楽の教科書では、管楽器はクラリネット、トランペットなど木管・金管合わせて12種類、弦楽器はバイオリンなど4種類。一方、打楽器はティンパニ、シンバルのほか時代や楽曲に応じて数に限りなし。管・弦・打の楽器の種類数の差はなぜ?

この二つの「?」が今年の初夢ならぬ初疑問。

今月のお知らせ

新4〜6年生の放課後児童クラブ入会受付

放課後に、保護者が就労などの理由で家庭にいない児童(新4〜6年生) ※空き状況によっては入会できない場合があります。詳しくは市ウェブサイトをご覧ください。申込書：各児童クラブ、保育課で配布中 ※市ウェブサイトからダウンロード可
 問・申込書に必要事項を記入し、1月10日(火)〜25日(水)に各児童クラブ、保育課 ☎924-3541 窓口または郵送で。

児童作文コンクール優秀作品展

市児童作文コンクールの特選・準特選と入選作品を展示します。小学生のみずみずしい感性に触れてみてください。
 時1月5日(木)〜22日(日)午前10時〜午後5時(入館は午後4時30分まで) ※毎週月曜日(9日)は開館、翌日(10日)は閉館
 場こおりやま文学の森資料館
 料一般200円、高校・大学生100円 ※中学生以下・65歳以上および障害者手帳をお持ちの方は無料
 問同館 ☎91-7610

青少年会館のイベント

【共通】同館
 ▼ウィンタースクール
 時2月4日(土)午後1時〜5日(日)午前11時30分(泊2日)
 対小学生
 定30人
 内宿泊を通して冬の行事を楽しむ
 料2千500円
 持筆記用具、洗面用具、パジャマ、着替え、上履き
 問・申1月10日(火)午前9時〜グーグルフォームで。
 ▼親子でつくるろう!
 時①2月11日(祝)②12日(日)午前10時〜正午
 対3歳〜小学生と保護者
 定各10組程度
 内自由工作
 料1組500円(保険料込)

小・中学校書きぞめ展
 時1月21日(土)〜2月8日(水)
 場日和田ショッピングモールフェスタ 市内小・中学生の書きぞめの受賞作品を展示
 問同実行委員会(三和小学校内) ☎954-2076

中学校入学通知書の発送

来年度、中学校へ入学予定の児童の保護者に対し、児童が在籍する小学校を通じて、1月中旬に入学通知書をお渡しします。私立・市外の学校に通う児童については郵送します。
 通知書が届かない場合や、入学に関する相談などがあればお問い合わせください。
 ※指定校が西田学園・湖南小学校の場合、通知書なし
 ▼西田学園後期課程へ入学希望の方
 一定規模以上の中学校に通学している生徒(中学1・2年生)および来年度中学校入学予定の児童のうち、同学園へ入学を希望する生徒を募集します。詳しくは、市ウェブサイトをご覧ください。



1 問 学校教育推進課 ☎924-2433

子育てイベント

はやママサロン

子育てサポーターと一緒にわらべ歌を歌ったり、子育ての情報交換ができます。
 毎週水曜日午前10時〜正午
 場中央公民館
 問同館 ☎934-1212

地域子育て支援センターイベント

市内4カ所にある同センターでは、毎月イベントを開催しています。各センターのイベント日時など、詳しくは市ウェブサイトをご覧ください。
 ①就学前のお子さん
 ②保護者
 ※全て予約制
 問・申 東部 ☎93-0411、西部 ☎951-7800、南部 ☎945-2404、北部 ☎924-0055



だんごさしをつくろう

時1月17日(火)午前10時30分〜11時30分
 場希望ヶ丘児童センター
 対就学前のお子さんと保護者
 定10組 ※予約制
 問・申 同センター ☎961-4633



場西部体育館
 対①小学1〜3年生
 ②小学4〜6年生
 定各15人
 内気軽に参加できるバスケットボールの体験教室
 講福島ファイヤーボンズバスケットボールスクールコーチ
 料500円
 持屋内用シューズ、飲み物
 問・申1月4日(水)〜31日(火)に同館 ☎961-4250へ。



パパ・ママの講座・相談

①目指せ!320教室
 時1月11日(水)・12日(木)・18日(水)・24日(火)・25日(水)午前9時
 場中央図書館
 希望ヶ丘図書館 ※予約制

1月の図書館イベント

詳しくは、市ウェブサイトをご覧ください。

日時	場所
7(土)・14(土)11:00~11:30	中央図書館
14(土)10:30~11:00	富久山図書館
21(土)10:30~11:00	緑ヶ丘分館
28(土)10:30~11:00	安積図書館

子ども映画会

日時	場所
7(土)10:00~11:00	中央図書館

絵本といっしょ!

日時	場所
17(火)11:00~11:30	安積図書館

おひざにだっこのおはなし会

対3歳以下

日時	場所
20(金)11:00~11:30	中央図書館
21(土)10:30~11:00	希望ヶ丘図書館 ※予約制

おはなし会(大人向け) 昔話ほか

日時	場所
26(木)11:00~11:30	中央図書館

リズムとからだのあそび
 時①1月28日(土)午前10時〜11時②2月4日(土)午前10時〜11時30分③5日(日)午前10時〜11時
 場ニコニコこども館
 対次のお子さんと保護者(③は父親)
 ①6カ月〜小学生
 ②1歳半〜2歳③2歳〜小学生
 定①20組程度②15組程度③20組程度 ※予約制
 内①豆まきコンサート
 ②リトミック③パパと体操
 問・申開催日の1カ月前①③空室 ☎953-3445②プチャマンウェブサイトへ。



日本遺産宝探し 謎作りワークショップ

時1月28日(土)午後1時30分〜4時
 場サ・レイク
 (猪苗代町浜志田1885)
 市内または猪苗代町在住の小学生と保護者
 定8組16人
 ※応募多数の場合は抽選
 内日本遺産「一本の水路」の物語を学び、親子で一緒に宝探しの謎を作る
 ※作った謎は、4月から開催する日本遺産宝探しイベントで使用します。
 詳しくは、市ウェブサイトをご覧ください。

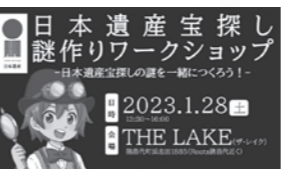

3 問・申 同センター ☎961-4633

30分〜11時
 場ニコニコこども館
 対令和4年8月に1歳6カ月健診を受診、または8月教室の参加者
 定各30人
 内歯科健診、フッ化物塗布など
 ②すくすく相談
 時1月13日(金)午前9時30分〜11時30分
 対乳幼児と保護者
 内育児、授乳、栄養や歯に関する個別相談など
 持母子健康手帳、ミルク、おむつ、歯ブラシ、バスタオルなど
 定15人
 内歯科医師による健診、個別歯科相談、栄養相談など



③妊婦さんのデンタルケア
 時1月27日(金)午前9時15分〜11時
 場ニコニコこども館
 定15人
 内歯科医師による健診、個別歯科相談、栄養相談など



④ハローベビー〜妊娠クラス〜
 時2月7日(火)午前10時〜11時30分 ※オンライン開催
 対妊娠16〜27週の妊婦さんとご家族の方
 定30人
 内妊娠中の生活、お産の経過、赤ちゃんの育て方についてなど

ご覧ください。
 申1月11日(水)までに市ウェブサイト専用フォームで。
 問国際政策課 ☎924-3711

わくわくどいひるば

時①1月29日(日)②2月3日(金)午前10時〜11時30分
 場ニコニコこども館
 対①1歳〜就学前のお子さんと保護者、60歳以上の方
 ②4カ月〜就学前のお子さんと保護者、60歳以上の方
 定各15組程度
 ※予約制
 内①お買い物ごっこ
 ②節分で鬼は外
 問・申開催日の1カ月前プチャマンウェブサイトへ。



移動サロン

時①2月1日(水)②15日(水)午前10時〜正午
 場①久留米地域公民館
 ②喜久田ふれあいセンター
 対①就学前のお子さんと保護者
 ②2歳〜就学前のお子さんと保護者
 定各10組程度
 ※予約制
 内①運動あそび
 ②親子クッキング
 料①1組500円
 ②1組500円
 問・申開催日の1カ月前〜よきによき ☎090-1398-8760へ。



すくすく離乳食教室(全2回)

区分	Aコース		Bコース	
	日時	2/16(木)、6/8(木)	2/21(火)、6/15(木)	日時
日時	9:15~10:15	11:00~12:00	9:15~10:15	11:00~12:00
会場	保健所			
対象	令和4年10月生まれのお子さんと保護者(初めての方優先)			
定員	全32組(各8組)			
内容	離乳食の講話、栄養士による調理実演など			
持参	母子健康手帳、筆記用具、おんぶ(だっこ)ひも、バスタオル			

▼動画で簡単!離乳食市 YouTubeチャンネルでは、誰にでもできるアレンジレシピなど、簡単に作れる離乳食動画を公開中!



①〜⑤の講座・相談は予約制です。
 ④⑤は、1/4(水)〜受け付けます。
 ※④は、ウェブ受付
 問・申①③⑤健康づくり課 ☎924-2900
 ②こども家庭未来課 ☎924-3691④こども家庭支援課 ☎924-3941

認知症への理解を深めよう

【共通】同課☎924-3561

オレンジカフェ

気軽に参加できる認知症カフェ(オレンジカフェ)で認知症の相談や情報交換をしませんか。

料100〜200円

Table with 2 columns: 日時, 名称/会場/問い合わせ. Includes dates like 1/10(火) and 1/15(日).

▼認知症サポーター養成講座
①1月19日(木)午後2時〜3時30分
②2月4日(土)午後3時〜4時30分

情報ジュークボックス

暮らし

消防本部からのお知らせ

▼防災製品を使用しよう

住宅火災での急な燃え広がりによる逃げ遅れを防ぐために、防災製品を使用しましょう。

通常のものより燃えにくい加工が施されており、カーテン、じゅうたん、寝具、衣類などがあります。

▼消火栓付近での駐車禁止
火災発生時、駐車車両が障害となり、消火活動に支障をきたす場合があるため、「消火栓」や「防火水槽」付近の駐車は禁止されています。

被災住宅用地に対する特例
震災、風水害、火災などの災害

後期高齢者医療保険

【医療費のお知らせ】

令和4年1月から12月までの「医療費のお知らせ」を、2月下旬から順次発送します。

確定申告など使用できる
確定申告書控えを、確定申告後、2月上旬から送付します。

▼障害者控除対象者認定書
令和4年12月31日時点で条件に該当する方に、同認定書を2月上旬から送付します。

確定申告など使用できる
確定申告書控えを、確定申告後、2月上旬から送付します。

確定申告など使用できる
確定申告書控えを、確定申告後、2月上旬から送付します。

確定申告など使用できる
確定申告書控えを、確定申告後、2月上旬から送付します。

確定申告など使用できる
確定申告書控えを、確定申告後、2月上旬から送付します。

確定申告など使用できる
確定申告書控えを、確定申告後、2月上旬から送付します。

確定申告など使用できる
確定申告書控えを、確定申告後、2月上旬から送付します。

3R推進課からのお知らせ

【共通】同課☎924-2181

▶使用済インクカートリッジの回収
全メーカーに対応した、使用済インクカートリッジの回収ボックスを、市役所本庁舎および西庁舎の1階にそれぞれ設置し、家庭で不用になった使用済インクカートリッジを回収しています。



▶使用済はがきの回収
家庭で不用になった使用済はがきを回収するための箱を、同課および各行政センターに設置しています。



▶ごみのポイ捨て・犬のふんの放置はやめましょう
ごみのポイ捨てや犬のふんの放置は、条例で禁止されており、2万円以下の罰金に処されることがあります。



▼令和5年度郡山市下水道工事指定店新規募集
1月10日(火)〜31日(火)土・日曜日、祝日を除く

大槻町中ノ平、中ノ平南の各一部
経営管理課☎932-7644

▼雨水タンクなどの設置費用を補助
補助対象施設：①浄化槽転用等雨水貯留施設②雨水浸透ます③地上設置型雨水貯留タンク

補助額：①工事費の3分の2(一般住宅は上限25万円、事業所などは40万円)②工事費の3分の2(1棟につき4基まで。1基あたり上限2万5千円)③購入費の3分の2(1棟につき1基まで。上限4万円)

※申請には条件がありますので、購入前にご相談ください。
☎お客様サービス課☎932-7666

▼時間外窓口開設日
1月30日(月)・31日(火)午後5時15分〜7時30分
水道料金などの支払い、相談
☎お客様サービスセンター☎932-7644

▼主治医意見書確認書
医師が必要と認めた紙おむつの購入費用について、医療費控除の申告をする際に必要な、医師が発行する証明書の代わりとなる同確認書を発行します。

あさかの学園大学
教養課程学生募集

積極的な社会参加や、地域社会における重要な担い手として生涯現役で活躍するきっかけづくりの場となる同大学。教養課程の学生を募集します。

募集学科：①健康・福祉②郷土・生活③芸術・文化
修業期間：2年間(卒業後、専門課程への進学が可能)

授業回数：週1回程度(年間36回)
☎お問い合わせ
☎お問い合わせ
☎お問い合わせ

☎お問い合わせ
☎お問い合わせ
☎お問い合わせ

二丁目11-1 ビッグアイ7階
あさかの学園大学事務局☎924-2957へ郵送または窓口(日・月曜日を除く)で。
※入学願書は同大学事務局、健康長寿課、各行政センター、各公民館、総合福祉センターで配布。または、市ウェブサイトからダウンロード可。

初心者向けスマートフォン体験講座(全2回)

①2月1日(水)・8日(水)
Aクラス：午前10時〜午後0時15分
Bクラス：午後2時〜4時15分
②2月15日(水)・22日(水)
Cクラス：午前10時〜午後0時15分
Dクラス：午後2時〜4時15分

場総合福祉センター
☎お問い合わせ
☎お問い合わせ
☎お問い合わせ

☎お問い合わせ
☎お問い合わせ
☎お問い合わせ

Advertisement for Japanese Housing Inc. (日本ハウズイング) featuring a large image of an apartment building and contact information: TEL.024-926-6330.

郡山しんきん開成山プールからのお知らせ

【共通】開成山プール ☎926-0450 窓口へ。 ※電話申込不可

水着、水泳帽、タオル、ゴーグル、キャップ付きドリンク

▼水中健康運動

①1月4日～25日の毎週水曜日
②17日～31日の毎週火曜日 午前10時

ふくしま生活・就職応援センター就職相談会

1月13日(金)午後1時30分～4時30分 中央公民館

対県内で就職を希望する方
就職相談・職業紹介など
※予約制

開成山センター ☎925-0811

▼ミニ就職面接会 in 郡山

1月21日(土)午後0時30分～2時30分(受付は午後0時10分～2時)
2月3日(土)午後3時30分～5時30分(受付は午後3時10分～)

市民交流プラザ大会議室
オンライン同時開催

※県内企業で就職を希望する45歳以下の求職者の方、令和5年3月卒業予定者(大学院、大学、短期大学、高専、専修)、既卒3年以内の求職者

参加企業24社との面接
甲ウエブサイトで。

福島若年者地域連携事業事務局
☎080-7257-9023 または ☎070-080-1537-2464

保留地の販売情報

富田第二土地区画整理事業地区内の保留地を一般競争入札にて販売します。詳しくは、市ウェブサイトをご覧ください。

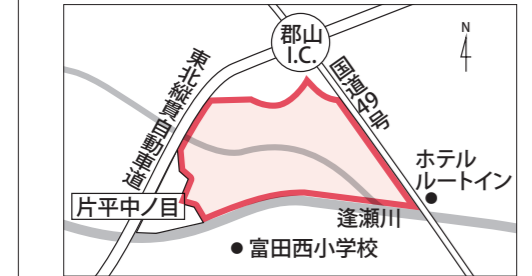

区画整理課 ☎924-2341

中央公民館からのお知らせ

【共通】開成山・中央公民館 ☎934-1212 へ持参、電話またはウェブサイト。

対市内在住・在勤の方 ☎800円

▶中央市民学校「論語と漢字」
1/31～2/21の毎週火曜日(全4回)
10:00～12:00 定30人
論語指導士から、「論語と漢字」について学ぶ
開成山・中央公民館 1/5(木)～

▶市民大学「～郡山地域の水資源～」
2/14～3/7の毎週火曜日(全4回)
10:00～12:00 定40人
歴史や時代背景を学びながら、郡山地域の水資源について学ぶ
開成山・中央公民館 1/24(火)～

初心者向け読み聞かせボランティア養成講座

2/9(木)・10(金)13:30～16:00
(9日が講義、10日が実技)

場中央図書館
郡山市立図書館でボランティアが可能な方
※受講済みの方は除く
定20人
小林澄子さん(おはなしグループドリー所属)
開成山・中央公民館 1/17(火)～同館 ☎923-6601 へ電話または窓口で。

時10時50分
対18歳以上

対身体機能改善のための水中運動
料1回700円(3回分申し込みの場合1千600円・4回分申し込みの場合2千100円) ※別途都度入場料600円

▼新春無料開放イベント

1月9日(祝)午後1時～9時
対4歳～小学生以下は水着着用
保護者の同伴が必要(おむつが外れていること)

▼アクアビクス

1月16日～30日の毎週月曜日 午前10時～10時50分
対18歳以上
音楽に合わせて体を動かす

料1回700円(3回分申し込みの場合1千600円) ※別途都度入場料600円

時11時

場磐梯熱海アイスアリーナ

対市内在住・在勤の方(保育施設年長以上)
※スケート教室1参加者は除く
定60人
料300円(貸靴代)

開成山・中央公民館 1月4日(水)～8日(日)の午前9時～午後7時(日曜日は午後4時まで)に宝来屋郡山総合体育館 ☎934-1500 窓口または市ウェブサイト。 ※電話申込不可

ICT推進講座

受講生募集

2月15日～3月8日の毎週水曜日 午前10時～正午
場中央公民館
対おこりやま広域圏
在住の方 定30人
対スマートフォンやアプリの使い

高齢者等就業支援団体募集

認定期間：認定日から令和6年3月31日
※対象など、詳しくは市ウェブサイト。

開成山・中央公民館 1月13日(金)までに申請書(市ウェブサイトからダウンロード可)を、☎963-8601(住所不要)産業雇用政策課 ☎924-2251 へ持参または郵送で。

体育施設の休館日

1月4日(水) 2月18日(水)

場①ヨーク開成山スタジアム、郡山ヒロセ開成山陸上競技場、弓道場②宝来屋郡山総合体育館、東部体育館、ふるさとの森S.P.体育館、郡山庭球場

※毎週月曜日は全施設休館
開成山総合体育館 ☎934-1500

▼コンビニ交付での証明書の発行休止

12月29日(木)～1月3日(火)、9日(祝)

市民課 ☎924-2131

新型コロナウイルスに関する人権への配慮

感染した方やその関係者、医療従事者などへの不当な差別、偏見、いじめ、SNSでの誹謗中傷などの人権侵害はあってはなりません。新型コロナウイルスに関する正しい情報に基づき、一人ひとりの人権を尊重する意識を持って落ち着いて行動しましょう。

消費生活相談

生活の中で生じたさまざまな契約トラブルについて、解決に向けたお手伝いをします。

対市内在住・在勤の方

内契約・解約、購入した商品の問題、悪質商法の被害など

消費生活センター ☎921-0333

就職インフォメーション

福島広域雇用促進支援協議会の就職相談

「自分に合う仕事ってなんだろう」「就職活動って何から始めたらいいの?」などのお悩みを相談員と一つずつ解決していきませんか。就職への一歩を一緒に考え、あなたの「働きたい」をサポートします。

開成山・中央公民館 相談専用窓口または ☎0120-810-650、ウェブサイトでの専用フォームで。

開成山協議会 ☎024-524-2121

本セミナーはコロナ対策のため、会場の換気やお部屋の距離調整等に十分配慮して実施。

開催情報

開催① 1/18(水) 10:30～12:00
安積総合学習センター(安積公民館) 第1会議室

開催② 1/25(水) 14:00～15:30
中央公民館(勤労青少年ホーム) 第10講義室

主催 一般社団法人市民講座運営委員会
協賛 株式会社郡山塗装
申込 ☎0120-689-419

※本講座は郡山市主催ではありません。

マイナポイントの申し込みを忘れずに!

12月末までにマイナンバーカードを申請した方で、マイナポイントの申込みがまだの方は、2月末までに忘れずに手続きをしてください。

また、マイナンバーカード交付通知書が届いた方で、まだカードを受け取っていない方は早めにお受け取りください。

マイナポイントは、お持ちのスマホなどから手続きができます。サポートが必要な方や、カード読取機能のあるスマホを持っていない方に向けて、市内数カ所にマイナポイント申込支援ブースを常設しています。詳しくは、ウェブサイトをご覧ください。

マイナンバーカードセンター ☎955-6221

市公式LINEを登録しませんか

市公式LINEでは、イベントや子育てなどさまざまな市政情報を配信しています。

住んでいる地域や興味のある分野に登録すれば、自分にぴったりの情報を受け取ることもできます。ぜひ、友だち登録をお願いします。

開成山・中央公民館 ☎924-2061

調剤薬局事務講座(全6回)

2/7(火)・8(水)・9(木)・14(火)・15(水)・16(木)
9:30～14:30
場さんかくプラザ 対女性
定10人(託児有、対1歳～就学前 ※要予約)

対講座終了後、「調剤報酬請求事務技能認定」資格を取得できます

開成山・中央公民館
料6,667円(教材費・認定料)
開成山・中央公民館 1/24(火)＜必着＞までに、往復はがきに講座名、住所、氏名、年代、電話番号(託児希望の方はお子さんの氏名(ふりがな)、月齢、性別)を記入し、〒963-8876 麓山二丁目9-1 同プラザへ郵送で。
開成山・中央公民館 ☎924-0900

市民講座 屋根・外壁 塗り替えセミナー

外壁・屋根塗装は専門技術が必要のため、業者に一任させるを得ません。しかし、業者によっては手抜き工事など、消費者が被害を被ることも。消費者には正しい知識を持つことが求められます。

全国各地で年間1700回以上の市民講座を開催してきた一般社団法人市民講座運営委員会が、後悔しない塗り替え施工のノウハウを専門家である外装劣化診断士から聞ける市民講座を開催。詳細は左記。業者の選び方、見積書や塗装仕様書の注意点を最適な塗料の種類と性能などを分かりやすく説明します。

参加申し込みは電話で、(一社)市民講座運営委員会 ☎0120-689-419(午前9時～午後6時)へ。

1月の休日のお医者さん



土・日曜日、祝日…駅前健康相談センター ☎983-7715 平日…健康政策課 ☎924-3020

診療時間 9:00~17:00

年始は、年末からの休診が多いため、医療機関の混雑が予想されます。かかりつけ医などの外来診療日を予め確認し、計画的に受診することを強くお勧めします。なお、休日当番医は今後変更になる可能性がある為、事前に電話で確認をして受診ください。



Table with 5 columns: 月日, 診療科目, 医療機関名, 所在地, 電話. Lists various clinics and their contact info for January.

休日・夜間急病センター ☎934-5656

Table with 2 columns: 診療時間, 診療科目. Lists emergency services for weekends and nights.

医療介護病院 ☎934-1240

Table with 2 columns: 診療時間, 診療科目. Lists medical services at the hospital.

※休日当番薬局については、郡山薬剤師会ウェブサイトをご覧ください。

- 夜間(19:00~8:00)に体調が急変したら、
・15歳未満…福島県子ども救急電話相談 #8000
・15歳以上…福島県夜間救急電話相談 #7799



障がい者地域生活支援拠点をご利用ください
障がいのある方の重度化・高齢化や「親なき後」に備え、相談やさまざまな福祉サービスで支援します。お気軽にご相談ください。



障がいのある方

うつ病家族教室のお知らせ
①1月11日(水)午後2時~4時
②2月8日(水)・22日(水)午後1時30分~3時30分

健康

確定申告についてのお知らせ
【共通】確定申告
【共通】確定申告
【共通】確定申告

確定申告についてのお知らせ
【共通】確定申告
【共通】確定申告
【共通】確定申告

確定申告についてのお知らせ
【共通】確定申告
【共通】確定申告
【共通】確定申告

税金・国保
国民健康保険税
国民健康保険税
国民健康保険税

税金・国保
国民健康保険税
国民健康保険税
国民健康保険税

税金・国保
国民健康保険税
国民健康保険税
国民健康保険税

税金・国保
国民健康保険税
国民健康保険税
国民健康保険税

クレジットカードで納付できる科目が増えます

1/5(木)から、郡山市税クレジットカード納付サイトで以下の科目が納付できるようになります。ぜひ、ご利用ください。

納付できるようになる科目…介護保険料(普通徴収)、後期高齢者医療保険料(普通徴収)、保育料・食材料費、市営住宅使用料・駐車料

利用方法…①スマートフォンなどで郡山市税クレジットカード納付サイトにアクセスし、サイト内でスマートフォンなどのカメラ機能を用いて、納付書に記載しているバーコードを読み取る

②支払い内容が表示されるので、決済方法を指定し、カード情報やインターネットバンキングの情報を入力

注意事項…利用にあたり、所定のシステム利用料が別途必要になります。詳しくは、市ウェブサイトでご確認ください。

※領収証書は発行されません。領収証書が必要な方は、金融機関・郡山市の納付窓口またはコンビニエンスストアで現金納付してください。クレジットカードでの納付はできませんのでご注意ください。

☎収納課 ☎924-2101

今月の納期は1/31(火)です

- 市県民税…第4期
市民税課 ☎924-2081
国民健康保険税(普通徴収)…第7期
国民健康保険課 ☎924-2141
後期高齢者医療保険料(普通徴収)…第6期
国民健康保険課 ☎924-2146
介護保険料(普通徴収)…第7期
介護保険課 ☎924-3021
法人市民税・事業所税…11月決算法人
※事業年度終了の日から2カ月以内
市民税課 ☎924-2081

市税などの納付は便利な口座振替で
口座振替は、インターネットから申し込みできます。詳しくは、市ウェブサイトをご覧ください。
☎収納課 ☎924-2101

独身のお子様の結婚相談承ります
独身のお子様を結婚に導くための相談会開催中
お子様の結婚に関するお悩み、プロの仲人がお答えします
まずはお気軽にご相談下さい ☎024-953-5434
結婚相談所ムスベル 郡山市虎丸町24-13 渡久ビル2階
結婚相談業サポート協会加盟 ムスベル株式会社

1月の主なイベントカレンダー

●…映画会 ●…音楽 ●…市政広報番組
▼…子育て ▲…ドリームランド ※申し込みが必要な場合有。⑩などは掲載ページ(例：⑩は10ページ)

Calendar grid for January with daily events and a fire incident graph. Includes dates 1-31 with various activities like '朝市のご案内', '新春番組', and '成人の日'.

「人不安、悲しみ、怒り、笑い、一年、いろんな感情が駆け巡った。喜び、たくさんの方から元気、勇気、歓喜、そして感動をもらいました。素直な人は、飾らずに自然体です。素直な人は、飾らずに自然体です。素直な人は、飾らずに自然体です。」

取材ノート 表紙によせて
トラップを走る中学生と高校生たち。その身軽な動きに、自分の運動不足を実感。今年、運動や食生活の改善から始めるぞ！心も体も健康な一年にするぞ！

1月の無料相談・検査

法律・行政・人権相談など

④市民相談センター ☎924-2155 ②総務法務課 ☎924-2031 ③開発建築指導課 ☎924-2371 ⑥総合教育支援センター ☎924-2541 ⑦福島地方支務局郡山支局 ☎962-4500 ⑧消費生活センター ☎921-0333 ⑨⑩子ども家庭支援課 ☎924-3341 ⑪保健福祉総務課 ☎924-3822

Table of free consultation and inspection services. Columns: 種別 (Category), 日時など (Date/Time), 会場 (Venue). Includes services like ①法律相談, ②行政相談, ③増改築相談, etc.

健康や心の相談・検査

④保健・感染症課 ☎924-2163 ⑤⑥駅前健康相談センター(ビッグアイ7階) ☎983-7715 ⑧ニコニコ子ども館母子保健係 ☎924-3691

Table of health and mental consultation services. Columns: 種別 (Category), 日時など (Date/Time), 会場 (Venue). Includes services like ①HIV・梅毒抗体検査, ②こころの健康相談, ③アルコール・ギャンブル等家族教室, etc.

女性のための相談

④さんかくプラザ ☎924-0900 ⑤☎0120-207-440 ⑥福島地方支務局郡山支局 ☎962-4500

Table of consultation services for women. Columns: 種別 (Category), 日時など (Date/Time), 会場 (Venue). Includes services like ①夫婦関係の悩みや福祉制度、ハラスメント相談, ②就労相談, ③法律相談, etc.

労働相談

④認定NPO法人キャリア・デザイナーズ ☎973-5667 ②県中・県南地域若者サポートステーション ☎954-3890 ③ハローワーク郡山マザーズコーナー ☎927-4626

Table of labor consultation services. Columns: 種別 (Category), 日時など (Date/Time). Includes services like ①就労相談・支援、就労体験, ②若者向け就職相談・セミナー, ③子育て世代向け就職相談.

皆さんの善意(寄附者紹介)
11月中にご寄附をいただいた方をご紹介します。
Table with columns: 金銭・物品の種類 (Type of donation), 氏名 (Name), 住所 (Address). Lists donors like 遠藤 丞 様, 一般社団法人大田愛林会 様, etc.

KORIYAMA Dreamer

夢に向かう郡山人 vol.57



今泉 力哉 さん
Imaizumi Rikiya

映画「愛がなんだ」「アイネクライネナハトムジーク」などを手掛ける、本市出身で監督の今泉さん。作品への思いを伺いました。

うまくいかない日だって、愛おしいと思ってもらえたら

幼少期に、よく祖父に映画館に連れて行ってもらいました。当時、映画館で観た「ホーム・アローン」や「シザー・ハンズ」などは、その作品だけでなく、映画館までの道のりや劇場のロビーで次の回を待つ人たちの様子など、あらゆる光景が心に残っています。その後もレンタルビデオ店に通うなどして、次第に映画製作に興味を持ち、高校2年生のときには、映画監督になりたいと思っていました。

日常にあふれる幸せや優しさなどは、普段生活していても、意外と気がつかないことも多いです。何気ない行動や、特別ではない日々を送る登場人物を描くことで、それを観た人が、自分たちの日常も「実は魅力的なのかも」と気付くきっかけになればと思い、小さな悩みやすぐそばで起きていそうな恋愛など、現実に近い作品を製作しています。そのため、撮影現場で録れた音を極力生かしたり、俳優同士のやりとりで生まれた芝居を採用するなど、自然な演出や演技を心掛け

ています。目の前の相手と気持ちでやりとりしないに出てこない言葉や表現は、俳優を魅力的に見せて、より面白い作品につながります。

また、映画を観終わった後に「この人たち、その後どうなるんだろうね」と話したくなるような、完結させない終わり方も意識しています。実際にはこの世に存在していない登場人物が“本当にどこかに存在している”みたいに思ってもらえるのは、一番うれしいこと。観た方が自由に受け取れて、心が軽くなったり、日々が愛おしくなったりするような作品づくりをこれからも続けていきたいです。



一部劇場で上映中



2月23日公開



こどもギャラリー



富田中学校1年 佐藤 雪乃さん



薫小学校4年 谷川 陽生さん

ばあちゃんの煮物

玄関のドアを開ける
いいにおい
これはばあちゃんの煮物の
におい
「食べてもいい?」
「いいよ」
おやつに煮物
これがいい
「ばあちゃんの煮物、好き」
「そんなたいしたもんじゃないよ
ごった煮だよ」
いつもばあちゃんはそう言うけど
私は大好き

毎回入ってる具はちがうのに
なぜかいつも変わらない
ばあちゃんの味
お母さんの煮物とは
ひと味ちがう
絶妙な味

あったかくて
やさしくて
ばあちゃんの煮物は
ばあちゃんそのものだ

令和3年度「ぼくらのひろば」から

水は宝だありがとう

夏に外で運動したあとに飲んだ水
がおいしくて、まるで宝物のようだと
感じた気持ちを描きました。

豊かな自然の中、恵みの水が満ちあふれています。水道から流れる水の勢いを、色を重ねて本物のように再現できたことが、特に気に入っています。

これからも、おいしい水を守るために、環境を大切にしたいです。



令和4年度
水道週間ポスター展「特選」



市の人口【12月1日現在】 ※()内は前月比
・人口…323,835人(-161)
・世帯数…142,521世帯(+82)



この広報紙は、環境にやさしいFSC®認証紙と植物油インキ、UDフォントを使用しています。紙へリサイクル可。

