下水道管理センター・放流渠バイパス管築造工事　工事状況

令和5年３月末 進捗率 約46%

3月は、接続桝の築造などを行いました。
4月は、引き続き、接続桝の築造を行います。

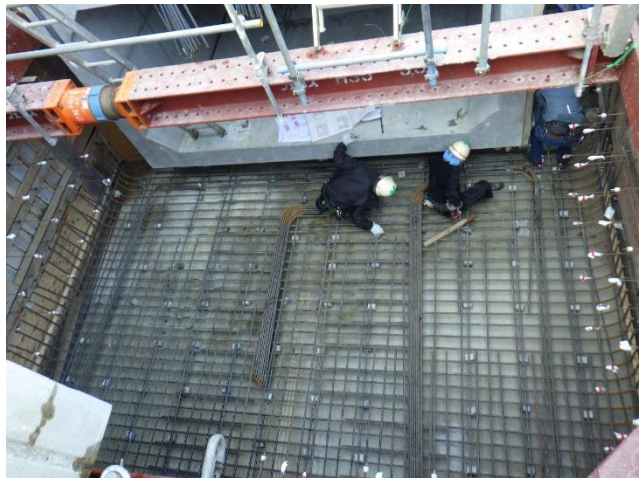

接続桝底盤鉄筋組立状況

接続桝底盤コンクリート打設完了

耐震性継手設置状況

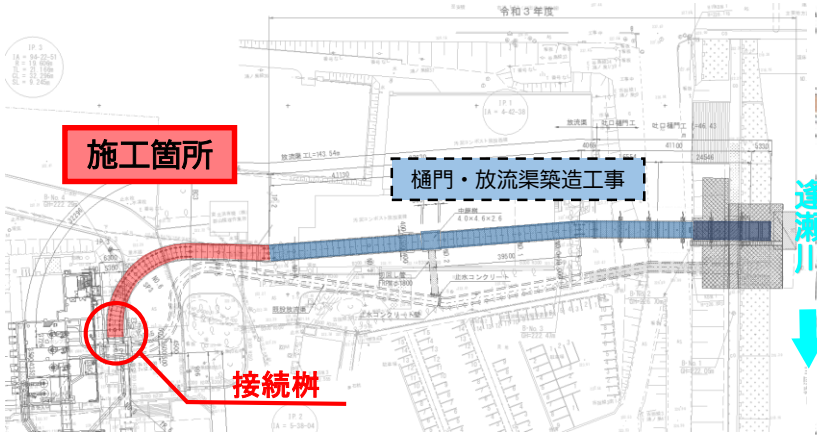
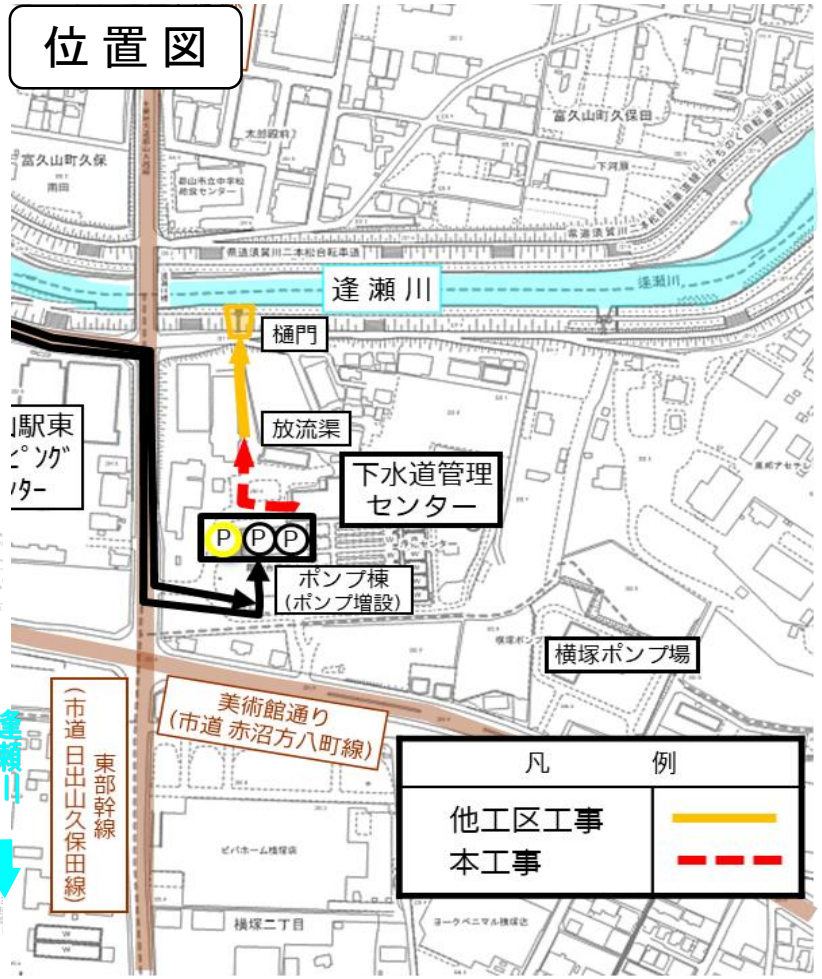
平面図