

平成28年度個人積算線量計(小中学生)第1回測定結果及び年間推計値概要

1. 測定総数 : 4,003人
2. 測定対象期間 : 平成28年5月25日(水)から平成28年6月23日(木)の30日間
3. 測定対象期間の自然放射線被ばく相当量0.05mSvを除いた数値

| | 測定値(30日間) | 年間推計値 |
|----------|-----------|--------|
| 最高値(mSv) | 0.11 | 1.34 |
| 最低値(mSv) | 0.01未満 | 0.12未満 |
| 平均値(mSv) | 0.03 | 0.37 |

第1回目測定結果分布 (年間推計値)

年間推計値(mSv) ~0.05 ~1.10 ~2.31 ~3.53 ~4.75 4.75~

| 第1回目 | mSv | 0.01未満 | 0.01~0.09 | 0.10~0.19 | 0.20~0.29 | 0.30~0.39 | 0.40以上 | 合計 |
|------|-----|--------|-----------|-----------|-----------|-----------|--------|-------|
| | 人数 | 2 | 3,999 | 2 | - | - | - | 4,003 |
| | 割合 | 0.05% | 99.90% | 0.05% | 0.00% | 0.00% | 0.00% | 100% |

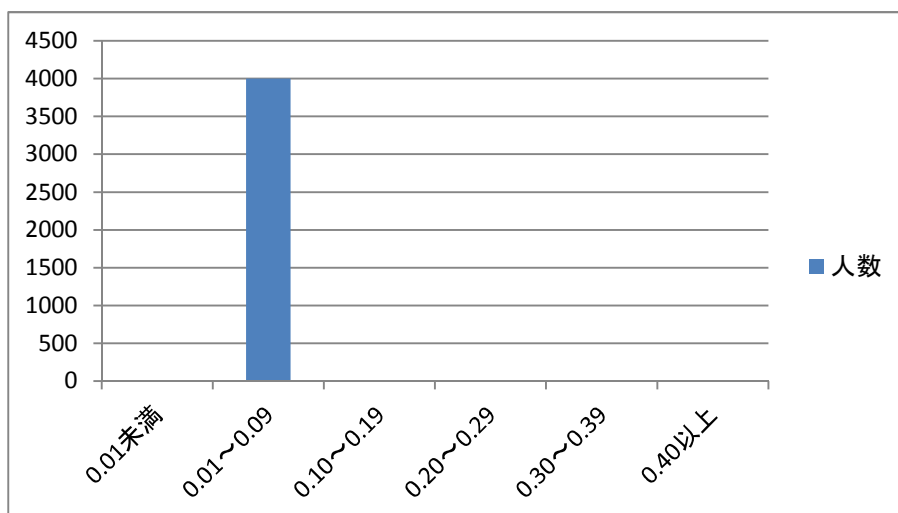

(参考:年間推計値)

| mSv | 1未満 | 1以上2未満 | 2以上3未満 | 3以上 | 合計 |
|-----|--------|--------|--------|-------|---------|
| 人数 | 4,000人 | 3人 | 0人 | 0人 | 4,003人 |
| 割合 | 99.93% | 0.07% | 0.00% | 0.00% | 100.00% |