

令和5年度版

子育て支援事業案内



郡山市こども部こども家庭未来課



子育てが楽しくなるまち郡山



赤ちゃん誕生。こんなにうれしいことはありません。

しかし、子育てをしていると、さまざまなことで心配し、ちょっとしたことが不安になります。

そんなとき、ひとりで考えたり悩んだりしていませんか？

そんなみなさんを応援するため、ニコニコこども館では、子育ての相談に応じたり、子育てに関する情報や親同士の交流の場を提供したりしています。子育て中のお母さん、お父さん。お子さんと一緒に遊びに来てみませんか？



みんなで楽しく子育てしましょう！



目次

郡山市こども総合支援センター（ニコニコこども館）のご案内	1
育児等の相談／ファミリーひろば／一時預かり／子育て図書コーナーなど	1 ～ 9
各種イベントのご案内	10
移動サロン／リズムとからだのあそび／子育て講座など	10 ～ 15
地域子育て支援センターのご案内	16
東部・西部・南部・北部地域子育て支援センターのご案内	16 ～ 17
希望ヶ丘児童センター他、4つの遊び場のご案内	18
郡山市元気な遊びのひろば（ペップキッズこおりやま）のご案内	19
保育所の行事に参加しよう	20
各種行事一覧表	20 ～ 30
ニコニコスタンプラリー	

ニコニコこども館のご案内

安心して子どもを生み、健やかに育てることができる環境をつくるため、そして地域社会全体で積極的に子どもと子育て家庭のみなさんを支援していくための拠点となる施設が「郡山市こども総合支援センター（ニコニコこども館）」です。

乳幼児から18歳未満の子どもたちまで、発達段階に応じた子育て支援に取り組むために、保健・福祉・教育の各分野が連携し、誰もが利用しやすい環境と、子どもとその保護者などからのあらゆる相談を受けられる体制を整え、総合的な子育て支援に取り組んでいます。

休館日	毎月第3土曜日とその翌日、 年末年始(12月29日～1月3日)
開館時間	8時30分～18時00分



ニコニコこども館外観

※場合によっては、休館日や開館時間が変更になる事もあります。ご了承ください。



育児等の相談

◆ニコニコこども館では、お子さんの年齢や内容によって、専門スタッフがそれぞれ電話や面接などで、ご相談に応じております。

相談窓口	相談内容	電話番号 (024)
1階 ファミリーひろば	育児・しつけ等に関する事	924-2525
2階 母子保健窓口	健診・発達等に関する事	924-3691
2階 こども家庭支援課	家庭・養育・ひとり親に関する事	924-3341
5階 総合教育支援センター	教育・学習・学校に関する事	924-2541

◆郡山市では、保護者の方やお子さん自身の相談を気軽にさせていただくため、LINE相談も行っています。アカウント名：郡山市 LINE 子育て相談 ID：@939yzvid です。

施設の貸館利用について

- ◆子育てに関する活動、研修などを行う場合に、館内の施設が利用できます。利用には使用団体としての登録が必要となります。

(※公民館とは別の申請です。団体登録に必要な書類を提出していただきます。)

【使用団体の登録について】

- ◎ 使用団体として登録申請できるのは、以下の全てに該当する団体です。
 - ① 市内に住所を有する18歳未満の方とその保護者で構成されている団体、又は市内で子育てに資する活動、研修を行っている方で構成されている団体であること。
 - ② 子どもの健全育成または子育て支援に係る目的の団体であること。
 - ③ 営利を目的としない団体であること。

【利用案内】

- ◎ 対象施設：2階多目的ホール、3階研修室、3階世代間交流室（和室）
- ◎ 利用時間：9時から21時まで(必ず空きを電話で確認してから電子申請をお願いします。)
- ◎ 申請時期：利用日の1か月前から電子申請可 → 
- ◎ その他：郡山市等が事業を実施する場合は利用できません。

「施設の貸館」に関するお問合せは……

ニコニコこども館 子育て事業係 電話024-924-2525

屋外 ニコニコひろば[®] (芝生)

- ◆天気が良い日には、平日11時40分と15時から「ゲンキッズ体操」を行っています。夏季には、水鉄砲などの水遊びも楽しめます。(入水はできません。)
- ◆10時から16時まで、ボールやフラフープなどの遊具で遊ぶことができます。
- ◆イベントによっては「がくとくんふわふわ」や「おんぷちゃんふわふわ」が登場することがあります。

1階 プレイルーム

- ◆大型のすべり台やボールプールなど、天気を気にせずに、からだを動かして遊ぶことができるスペースです。
- ◆体をのびのびと動かして遊ぶのはとても楽しいものですが、ついやりきって無理な動きをしてしまうこともありますので、お子さんから目を離さず同じ目線で遊具に触れて、一緒に遊び、楽しさを共有してください。



プレイルーム

1階 ファミリーひろば

- ◆ファミリーひろばでは、休館日を除く土日・祝日も「お楽しみタイム」としてスタッフと一緒に親子で楽しめる体操や製作遊びなどを行っています。
また、以下の時間帯で様々な体験や経験が出来るようになっております。

時間	平日	土日・祝日
10:30~11:00	製作遊び ※メニューは下表参照。	10:30~11:00 お楽しみタイム ※体操や製作遊びを含みます
11:40~11:55 15:00~15:15	ゲンキッズ体操 ※晴天時はニコニコひろばで、実施することがあります。	
15:30~16:00	季節の歌、手遊び、パネルシアターなど（おあつまり）※内容は、日替わりです。	15:30~16:00 お楽しみタイム ※体操や製作遊びを含みます
16:00~16:30	製作遊び ※メニューは下表参照。	

※終了時間は目安です。予約の必要はありませんので、お気軽にお越しください。

製作遊びメニュー

月曜日	火曜日	水曜日	木曜日	金曜日	土日
折って遊ぼう	描いて遊ぼう	切って遊ぼう	貼って遊ぼう	丸めて遊ぼう	お楽しみ

※わくわくプレミアム以外にも自由に製作できるコーナーがありますので、ぜひ、ご利用ください。

ゲンキッズ体操曲目

1曲目	2曲目	3曲目
ニコニコこども館の歌	月替わりの曲	羽ばたけ！がくとくん

【利用案内】

- ◎利用時間：9時から17時30分まで
- ◎対象児童：就学前までのお子さんとその保護者
- ◎ひろばでは育児相談、身体測定ができます。気軽にスタッフに声をかけてください。
- ◎発熱や咳等の症状がある方や感染症が完治して間もない方、5日間以内に感染症の患者さんと接触された方は、ひろばの利用はお控えください。
- ◎場合によっては、感染症拡大予防のため入場人数や利用時間が変更、休館になることもございますので、ご了承ください。



おあつまりの様子



ファミリーひろばのお部屋の様子



1階 ファミリーサポートセンター

- ◆「お子さんを預かってほしい方」と「お子さんを預かることができる方」がそれぞれ会員となり、お互いに信頼関係を築きながら子どもを預けたり、預かったりする活動です。地域の中のみんなの手で子育てをしていくことを目指しています。

【会員について】 *「まかせて会員」が少ないので常時募集しております。

◎おねがい会員（依頼会員）：お子さんを預かってほしい方
おねがい会員として登録できる方は、市内に住所を有し、または勤務している方で、小学生までの子どもを持ち、相互援助活動に理解を有している方です。

◎まかせて会員（提供会員）：お子さんを預かることができる方
まかせて会員として登録できる方は、市内に住所を有する18歳以上の方で、心身ともに健康で積極的に援助活動ができ、相互援助活動に必要な知識があり、活動に理解を有している方です。

◎両方会員：おねがい会員とまかせて会員を兼ねている方

【主な相互援助活動内容】

- ◎小学校、学童保育、保育所等への子どもの送迎
- ◎冠婚葬祭や兄弟の学校行事の際の一時預かり

【活動日・活動時間・報酬】

- ◎報酬の受け渡しは会員間で行います
- ◎兄弟で預ける場合は、2人目以降半額です



ファミリーサポートセンター窓口の様子

活動日	活動時間	報酬
平日・土曜日	7時から20時まで	30分300円
	6時から7時まで、20時から22時まで	30分350円
日曜日・祝祭日	6時から22時まで	

【研修会・交流会、その他】

- ◎入会時に必ず受講するスタート研修や、よりよい活動を行うためのスキルアップ研修があり、活動の知識・技術の向上を目指します。
- ◎会員同士の交流会や、会員以外の方も参加できる交流会を開催しています。
- ◎活動中の事故に備え保険に加入しています。費用はセンターが負担しています。

「ファミリーサポートセンター」に関するお問合せは……

ニコニコこども館1階 ファミリーサポートセンター 電話：024-924-1904

2階 一時預かり

- ◆ニココども館の一時預かりでは、保護者の家事・リフレッシュ・通院・兄弟の学校行事などの際にお子さんを一時的に預かる、一時預かり事業を実施しております。

※ニココども館では、〈私的理型〉のみが対象となります。

〈私的理型〉：保護者の育児による負担の軽減等の私的な理由により、預かりが必要となる場合

【利用案内】

- ◎ 対象児童：市内に住所を有する4か月から就学前までのお子さん
- ◎ 利用可能日：ニココども館の開館日
- ◎ 利用時間：9時から17時30分までの間で原則4時間30分以内
- ◎ 利用回数：お子さん1人につき1月3回まで(回数には他の公立の施設を含みます)
- ◎ 利用料金：4時間30分まで 500円



※利用時間は原則4時間30分以内ですが、お迎えの遅れ等によりこれを超えた場合は、条例に定められた金額をお支払い頂きます。

【お申込み方法】

◎当該年度初めて利用を希望される場合は利用登録をしていただきます。保育士の面接が必要となりますので、事前に一時預かり室にお問い合わせいただき、日程調整のうえお子さんとご一緒にお越しください。利用登録後、利用希望日の利用申請となります。利用申請は利用希望日の2か月前から受け付けます。空き状況につきましては、ホームページや電話等でご確認ください。

※お申し込みに持参するもの：次の2つをお持ちください

①母子手帳

②こども医療費受給資格者証 又は お子さんの保険証

◎お申込み後の変更・キャンセル等は一時預かり室にて承ります。お電話にてご連絡していただくか、2階一時預かり室までお申し出ください。



【その他】

- ◎お預かりの時間によって、お弁当・おやつ・粉ミルク・飲み物等の持参をお願いします。
- ◎心身の障がい・心身の発達への不安・重度の食物アレルギーがあるお子さんはお預かりできない場合があります。また、入室前のお子さんの体調によっては、お預かりできない場合がありますので、あらかじめご了承ください。(利用時の与薬は行っておりません。)

「ニココども館の一時預かり」に関するお問合せは……

ニココども館2階 一時預かり室 電話：024-924-2581



3階 サンサンひろば (外テラス)

- ◆サンサンひろばでは、三輪車やフラフープ、なわとび等で遊べます。
- ◆季節によっては、しゃぼん玉や凧揚げ、そりすべりなどが楽しめます。
- ◆雨天時や強風時、猛暑日は安全面を考慮して閉鎖する場合があります。
- ◆平日の10時15分からと14時45分からの1日2回、ペットボトルボウリングやしっぽ取りゲームなど予約制のイベントも開催しています。詳しくは、3階サンサンひろばのスタッフにお申し出ください。

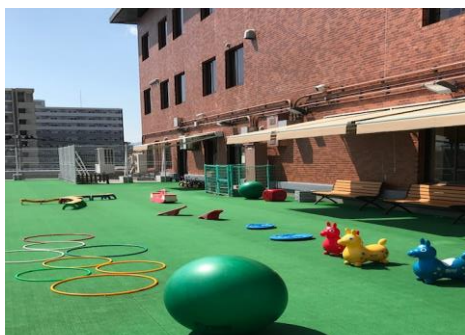

サンサンひろば



そりすべりの様子

4階 おはなしの部屋

- ◆おはなしの部屋では、11時と14時の1日2回、おはなし会（平日）やニコニコ紙芝居（土日祝）を開催しています。また、季節に応じた「七夕おはなし会」や「クリスマスおはなし会」などのプレミアムおはなし会（予約制）も開催しています。詳しくは、4階子育て図書コーナーのスタッフにお申し出ください。
- ◆おはなしの部屋では、大型絵本をはじめ、子育て図書コーナーで選んだ絵本を親子で読めるように、おはなしの部屋を開放しています。



おはなし会の様子



プレミアムおはなし会の様子（予約制）

おはなし会に関するお問合せは………ニコニコこども館4階 子育て図書コーナー
専用電話：080-9284-2018（電話受付時間：10時から16時まで）

4階 子育て図書コーナー

- ◆子育て図書コーナーでは本の貸し出しをしています。本を借りるには「図書カード」が必要です。初めての方は身分証明書をお持ちになり、子育て図書コーナーまでお越しください。
- ◆子育て図書コーナーでは、子どもたちが大好きな絵本や、児童書、保護者向けの育児書などを多数そろえています。ソファでくつろぎながら、お子さんの選んだ絵本をじっくり読んであげることができるスペースとなっております。

【ニコニコこども館子育て図書コーナーの利用案内】

- ◎ 開館時間：9時30分から17時30分まで
- ◎ 貸し出し対象：市内に住所を有する方
- ◎ 貸し出し数：1人1回3冊まで
- ◎ 貸し出し期間：15日以内
- ◎ 貸し出し方法：図書カードに借りたい本の書名、貸出日、返却予定日を記入してスタッフへ図書カードを預け、本を借ります。
- ◎ 返却方法：図書カードに返却日を記入して、本と図書カードを交換します。



親子で本を読んでいる様子



子育て図書コーナー

図書に関するお問合せは……ニコニコこども館4階 子育て図書コーナー
電話：080-9284-2018（電話受付時間：10時から16時まで）

4階 運動体験コーナー

- ◆運動体験コーナーでは、室内でも幼児の発達に必要な運動力を身につけられる、ボルダリングやジャンピングマット等の遊具を設けています。
- ◆運動体験コーナーは10時から17時まで遊ぶことができます。



築山とジャンピングマット



ボルダリング

4階 わくわくルーム

◆子どもの発達を促すため、楽器に触れたり、車の乗り物に乗ったりと五感を通した体験活動を楽しめる遊びの場を4カ月おきに企画し提供しています。

◆他のイベント事業の際は、企画内容が変更になる場合がございます。

月	4月～6月	7月～9月	10月～12月	1月～3月
企画内容	車の部屋	楽器の部屋	光と動物の部屋	忍者の部屋



わくわくルームの様子



車の部屋の様子

4階 事故予防モデルルーム

◆事故予防モデルルームでは、乳幼児にとって家庭の中での危険箇所を示し、思わぬところでの事故の予防策を展示しております。

◆救急救命士が事故予防の説明会を実施するイベントがあります。

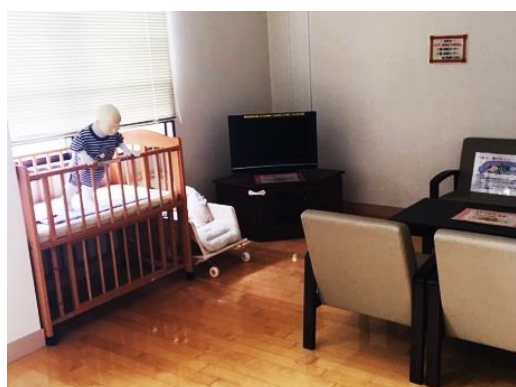

事故予防モデルルーム



事故予防モデルルーム

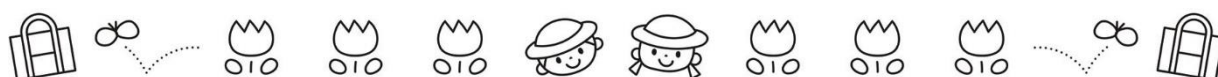

子育てボランティア募集！

- ◆ニコニコこども館や各地域子育て支援センターなどで子育てに関するボランティア活動を行ってくださる方を募集しています。高校生以上の元気な方ならどなたでも活動できます。
- ◆活動内容は子育てサロンでの保護者支援の補助やお子さんへの関わり、各種イベント時の手伝い、子育てサークル活動時の託児の手伝いなどです。
- ◆右のQRコードから申請登録いただけます。



子育てサークルを応援しています！

- ◆郡山市内で、子育てサークルとして活動しているサークルへ、保育用品の貸し出しや運動会用具の貸し出しを行っております。
また、サークルのチラシを郡山市のウェブサイトや各地域子育て支援センター等でお知らせしサークルの情報を提供しています。
- ◆郡山市の子育てサークル一覧については、右のQRコードからご覧いただけます。



- ◆年2回、サークル代表者会議の場を提供しサークル同士の情報交換を行っております。子育てサークルにご登録されていないサークルがございましたら、ご連絡ください。

「子育てボランティア」「子育てサークル」に関するお問合せは…

ニコニコこども館 子育て事業係 電話：024-924-2525

おたのしみコンサート

- ◆毎年1回、ニコニコこども館の2階多目的ホールにて、郡山女子大学短期大学部幼児教育学科の皆さんがハンドベルコンサートを行っています。
- ◆コンサートは予約制で、コンサート開催日の1か月前から市のウェブサイトでお知らせいたします。
また、感染症等の拡大や諸事情により開催日や開催場所の変更、または中止になる場合もありますので、ご了承ください。



「おたのしみコンサート」の様子

各種イベントのご案内

郡山市では、ニコニコこども館や公民館などで、楽しいイベントを多数企画しています。イベントは、子育て支援事業または幼児教育を主として活動している団体に委託しています。



上記のQRコードから市のウェブサイトをご覧ください。

◆**新型コロナウイルス感染症拡大や諸事情により開催日時、開催場所、内容、対象者等が変更になる場合があります。**

最新の情報は市のウェブサイトや広報こおりやまをご覧ください。なるか、イベント実施団体へ直接お問合せください。

◆参加には**事前予約**が必要です。開催日の1か月前から予約を受け付けていますので、イベント実施団体へお申込みください。また、イベント内容により定員が異なります。詳しくはイベント実施団体へお問合せください。

◆イベント名及びイベント実施団体一覧

イベント名	イベント実施団体
子育て移動サロン	NPO法人 みんなのあそび塾によきによき
	電話 090-1398-8760
わくわくつどいのひろば	NPO法人 子育て支援コミュニティプチママン
	電話 024-983-1925
リズムとからだのあそび (乳児向け)	NPO法人 子育て支援コミュニティプチママン
	電話 024-983-1925
リズムとからだのあそび (幼児向け)	音楽事務所 空史堂(そらしどう)
	電話 024-953-3445
子育て講座	NPO法人 ココネット・맘
	電話 080-9071-9000

(詳細については各イベントページをご覧ください。)

◆子育て移動サロン以外のイベント実施場所は、すべてニコニコこども館となります。

「イベント」に関する総合的なお問合せは…

ニコニコこども館 子育て事業係 電話：024-924-2525

(イベント内容のお問合せ、お申込みは、イベント実施団体へ御連絡ください。)

子育て移動サロン

◆市内の公民館等を活用して子育て中の親子の交流の場を提供します。



【利用案内】

◎ 開催時間：10時から12時まで

◎ 対象者：ベビーマッサージ … 3か月から1歳未満のお子さんと保護者
 わらべ唄 …… 就学前までのお子さんと保護者
 離乳食作り …… 離乳食期のお子さんと保護者
 親子クッキング …… 2歳から就学前までのお子さんと保護者
 ★印が付いている内容は、材料費を御負担いただくものです。

	開催日	場所	内容
1	5月17日 (水)	大槻ふれあいセンター	わらべ唄あそび
2	6月7日 (水)	小原田地域公民館	離乳食づくり★
3	6月21日 (水)	日和田公民館	親子クッキング★
4	7月5日 (水)	片平ふれあいセンター	親子クッキング★
5	7月19日 (水)	安積総合学習センター	わらべ唄あそび
6	8月2日 (水)	喜久田ふれあいセンター	ベビーマッサージ★
7	9月6日 (水)	小原田地域公民館	親子で3B体操
8	9月20日 (水)	橋地域公民館	親子クッキング★
9	10月4日 (水)	富田西ふれあいセンター	離乳食づくり★
10	10月18日 (水)	中央公民館	わたべ唄あそび
11	11月1日 (水)	日和田公民館	親子クッキング★
12	11月15日 (水)	片平ふれあいセンター	親子クッキング★
13	12月6日 (水)	喜久田ふれあいセンター	親子クッキング★
14	1月17日 (水)	久留米地域公民館	わらべ唄あそび
15	2月7日 (水)	大槻ふれあいセンター	ベビーマッサージ★
16	3月6日 (水)	橋地域公民館	親子で3B体操



親子クッキングの様子



ベビーマッサージの様子

「子育て移動サロン」に関するお問合せ・お申込みは……

NPO法人 みんなのあそび塾によきによき 電話：090-1398-8760

お申込みは電話またはメールになります。

メールの場合は、k.nyokinyoki0701@ymobile.ne.jp

(右のQRコードからもメールアドレスが表示されます。)に
 氏名、電話番号を記入してお申込みください。



わくわくつどいのひろば

◆高齢者の方々と一緒に、季節にちなんだ行事や活動を体験し交流を図る事業です。

【利用案内】

予約用 QR



◎ 開催時間：10時から11時30分まで

◎ 対象者：4か月から就学前までのお子さんと保護者、60歳以上の方

★印が付いている内容は、材料費を御負担いただくものです。

	開催日	内容
1	4月24日 (月)	遠足ごっこあそび
2	5月1日 (月)	端午の節句をお祝いしよう
3	5月8日 (月)	母の日のポプリ&サシェ作り★
4	6月4日 (日)	親子でふれあう音楽あそび
5	6月26日 (月)	手形・足形アート★
6	7月3日 (月)	七夕イベント
7	7月24日 (月)	夏の縁日あそび
8	8月7日 (月)	おもちゃ作りと親子あそび
9	8月21日 (月)	親子でふれあう音楽あそび
10	9月2日 (土)	遠足ごっこあそび
11	9月11日 (月)	押し花で作る敬老の日のプレゼント★
12	10月8日 (日)	親子でふれあう音楽あそび
13	10月30日 (月)	英語でハロウィン
14	11月13日 (月)	赤ちゃんの耳を育てるわらべうたあそび
15	11月28日 (火)	パステルアート★
16	12月23日 (土)	クリスマス会
17	1月15日 (月)	だんごさし
18	1月27日 (土)	おひざにだっこの音楽会
19	2月1日 (木)	節分で鬼は～外
20	2月29日 (木)	おひなまつり
21	3月11日 (月)	スクラップブックで思い出を飾ろう★
22	3月18日 (月)	お買い物ごっこ



夏祭りの様子



パステルアートの様子

「わくわくつどいのひろば」に関するお問合せ・お申込みは……

NPO法人 子育て支援コミュニティプチャマン

電話：024-983-1925

お申し込みは、右の専用QRコードからになります。



リズムとからだのあそび (乳児向け)

◆音楽遊びを通して親子のスキンシップを増やす機会を提供し、また、音楽を通して表現する楽しさなどを経験して親子のかかわりを深め、楽しく過ごす事業です。

【利用案内】

予約用 QR



- ◎ 開催時間：10時から11時まで
- ◎ 対象者：下表の対象年齢のお子さんと保護者

	開催日	内容	対象年齢
1	4月22日(土)	リトミック	1歳～2歳
2	5月7日(日)	赤ちゃんヨガと簡単マッサージ	9か月～1歳
3	6月11日(日)	父の日 こどもとあそぼう!	4か月～2歳
4	6月24日(土)	ベビーリトミック	4か月～1歳半
5	7月9日(日)	親子ヨガ	4か月～2歳
6	8月5日(土)	親子でフラダンス	4か月～2歳
7	9月3日(日)	リトミック	1歳～2歳
8	9月24日(日)	リズム体操	1歳～2歳
9	10月1日(日)	赤ちゃんヨガと簡単マッサージ	4か月～8か月
10	10月29日(日)	親子運動あそび	4か月～2歳
11	11月5日(日)	ベビーリトミック	4か月～1歳半
12	12月10日(日)	親子ストレッチ	1歳～2歳
13	1月14日(日)	親子ヨガ	4か月～2歳
14	2月4日(日)	リトミック	1歳～2歳
15	3月24日(日)	リズム体操	1歳～2歳



赤ちゃんヨガの様子



簡単マッサージの様子

「リズムとからだのあそび(乳児向け)」に関するお問合せ・お申込みは……

NPO法人 子育て支援コミュニティプチママン

電話：024-983-1925

申し込みは、右の専用QRコードからになります。



リズムとからだのあそび (幼児向け)

◆運動遊びや音楽遊びを通して運動不足やストレスの解消を図るとともに、音楽を通して表現する楽しさなどを体験し、親子のかかわりを深め楽しく過ごす事業です。

【利用案内】

◎ 開催時間：10時から11時まで

※12月9日は15時30分から16時30分まで

◎ 対象者：下表の対象年齢のお子さんと保護者



	開催日	内容	対象年齢
1	4月23日(日)	楽器をならそう	2歳～小学生
2	5月28日(日)	キッズマンコンサート	6か月～小学生
3	6月10日(土)	親子でからだあそび	3歳～小学生
4	6月25日(日)	ひよこ体操	1歳
5	7月23日(日)	キッズマンコンサート	6か月～小学生
6	8月26日(土)	楽器をならそう	2歳～小学生
7	9月9日(土)	バンビ体操	2歳
8	9月30日(土)	親子でからだあそび	3歳～小学生
9	10月29日(日)	ハロウィンコンサート	6か月～小学生
10	12月9日(土)	X'masコンサート	6か月～小学生
11	1月6日(土)	ひよこ体操	1歳
12	1月28日(日)	家族で体操	2歳～小学生
13	2月3日(土)	豆まきコンサート	6か月～小学生
14	3月3日(日)	バンビ体操	2歳
15	3月10日(日)	キッズマンコンサート	6か月～小学生



コンサートの様子



ひよこ体操の様子

「リズムとからだのあそび (幼児向け)」に関するお問合せ・お申込みは……

音楽事務所「空史堂」^{そらしどう} 電話：024-953-3445

(受付時間：平日8時30分から18時まで)

Facebook、Instagram ページ [音楽事務所 空史堂](#) で検索

子育て講座

- ◆子育て講座は、乳幼児期の子育てについて学ぶ機会を提供し、子育てに関する悩みの解消や家庭における養育力の向上を支援します。また、ニコニコこども館等で活動されている子育てボランティアの質の向上を目指します。

【利用案内】

- ◎ 開催時間：10時から12時まで（受付9時30分から）
- ◎ 対象者：出産を控えている方、子育て中の方、子育てボランティアに興味のある方
- ◎ その他：託児付き、託児の人数各回15人程度です。

実施内容により材料費を御負担いただく場合があります。

- ◎託児について：預かり時間は、9時45分～12時15分までです。

持ち物は、お子様の飲み物、おやつ、着替え、オムツ、おしり拭き、汚れ物を入れるビニール袋、ミルクが必要なお子様はミルクとミルク用のお湯、哺乳瓶です。



	開催日	内容
1	6月21日 (水)	<ul style="list-style-type: none"> ・子どもの心について ・子どもの身体の成長について ・子どものあそびについて ・子どもとのコミュニケーションについて ・子どもの食事について ・子どもの事故予防について ・絵本について <p>上記のいずれかが開催されます。 どの講座が開催されるかについては、下記のQRコードからご確認ください。</p>
2	7月1日 (土)	
3	8月5日 (土)	
4	8月27日 (日)	
5	9月24日 (日)	
6	10月10日 (火)	
7	11月6日 (月)	
8	11月30日 (木)	
9	12月5日 (火)	
10	1月9日 (火)	
11	2月22日 (木)	
12	3月7日 (木)	

「子育て講座」に関するお問合せ・お申込みは・・・
NPO法人 ココネット・ママ 電話 080-9071-9000
(受付時間：平日の9時から17時まで)

Facebook ページ [NPO 法人ココネット・ママ](#) で検索



地域子育て支援センターのご案内

地域子育て支援センターについて

- ◆郡山市内には、東西南北4か所に地域子育て支援センターがあります。ニコニコこども館のサテライト施設として、子育て真っ最中のお父さんお母さんや家族の皆様の交流の場、お子様同士の遊び場として、お気軽にご利用ください。
- ◆各地域子育て支援センターの子育てサロンは9時から17時まで利用可能です。
- ◆各地域子育て支援センターでは子育て支援に関する様々なイベントを実施しています。イベントの内容については各センターまでお問合せください。
- ◆利用対象者は、就学前のお子さんとその保護者の方です。また、お孫さん連れのおじいちゃんやおばあちゃんも大歓迎です。
- ◆子育て相談を電話・直接を問わず随時受けています。ひとりで悩まず、どんな小さなことでも、御相談ください。
- ◆西部及び北部地域子育て支援センターでは一時預かり事業を実施しております。詳しくはセンターにお問合せいただくか、市のウェブサイトをご覧ください。

指定管理者について

- ◆公共施設の管理運営に民間事業者のノウハウを活用し、サービス向上や効率化を図るために、市では指定管理者制度を導入しています。市に代って以下の指定管理者が、それぞれの施設の管理運営を行っています。

施設名	指定管理者名
東部・南部地域子育て支援センター	郡山市子ども子育て支援企業組合
西部・北部地域子育て支援センター	太陽・プチママン企業共同体（※）
希望ヶ丘児童センター	社会福祉法人 郡山市社会福祉事業団
大槻公園体験学習施設	学校法人 国際総合学園
八山田こども公園	公益財団法人 郡山市観光交流振興公社
郡山カルチャーパーク屋内子どもの遊び場	

（※）企業共同体の構成団体＝株式会社 太陽メンテナンス・NPO法人 子育て支援コミュニティプチママン

●東部地域子育て支援センター

〒963-0702

郡山市緑ヶ丘東 3-2-1

【電話/FAX】024-943-0411

【休館日】毎月第4土曜日とその翌日、
年末年始（12月29日～1月3日）

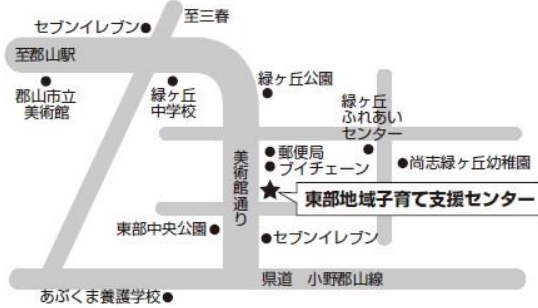

●南部地域子育て支援センター

〒963-0111

郡山市安積町荒井字南赤坂 268-2

【電話/FAX】024-945-2404

【休館日】毎月第2土曜日とその翌日、
年末年始（12月29日～1月3日）

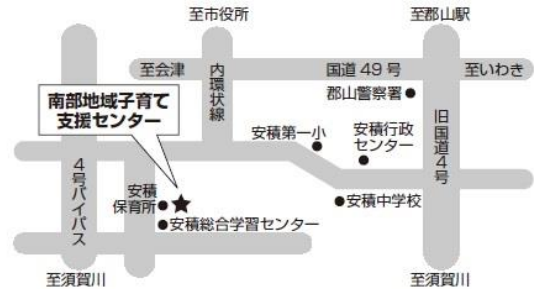

●西部地域子育て支援センター

〒963-0201

郡山市大槻町字宮ノ前 78-4

【電話/FAX】024-951-7800

【休館日】毎月第4土曜日とその翌日、
年末年始（12月29日～1月3日）



●北部地域子育て支援センター

〒963-8071

郡山市富久山町久保田字伊賀河原 44-1

【電話/FAX】024-924-0055

【休館日】毎月第2土曜日とその翌日、
年末年始（12月29日～1月3日）



希望ヶ丘児童センターのご案内

小さなお子さんを連れた保護者同士が親睦を深める場となっています。
また、小学生などへは放課後等に施設を開放し、運動や遊びをとおして協調性を学ぶ場となっています。

所在地	電話番号	開館時間	休館日
郡山市希望ヶ丘 1-19	(024) 961-4633	9:30~ 18:00	日曜日、祝日、年末年始 (12月28日~1月4日)

郡山市内にある4つの遊び場のご案内

●大槻公園子どもの遊び場

〒963-0201

郡山市大槻町字漆棒 70-1

<電話>024-951-2900

体験学習施設開館時間：9:00~17:00

体験学習施設休館日：月曜日（祝日の場合はその翌日）

☆春・夏・冬休み期間中は無休
年末年始(12月29日~1月3日)



●八山田こども公園

〒963-8051

郡山市富久山町八山田字宮脇 53-5

<電話>024-925-3225

体験学習施設開館時間：9:00~17:00

体験学習施設休館日：月曜日（祝日の場合はその翌日）

☆春休み期間中は無休
年末年始(12月28日~1月4日)



●大安場史跡公園子どもの遊び場

〒963-1161

郡山市田村町大善寺字大安場 160

<電話>024-965-1088

屋根付、野外砂場休館日：月曜日（祝日の場合はその翌日）

☆春・夏休み期間中は無休
年末年始(12月28日~1月4日)
雨、雪荒天時及び衛星管理期間休場



●郡山カルチャーパーク

屋内子どもの遊び場

〒963-0112

郡山市安積町成田字東丸山 61

<電話>024-947-5151

開館時間:9:00~17:00

休館日：月曜日（祝日の場合はその翌日）

☆夏休み期間中は無休
年末年始(12月28日~1月4日)



郡山市元気な遊びのひろば (ペップキッズこおりやま)

「遊び・学び・育つ」をコンセプトとした子どもたちのための安全な遊び場です。



ペップアクティブ

- ◆利用対象：小学生以下のお子さんと保護者
- ◆利用時間：1日4回（75分毎入替制で、各クール250名が上限。）
 - ① 10:00～11:15
 - ② 12:00～13:15
 - ③ 14:00～15:15
 - ④ 16:00～17:15
- ◆全クール当日整理券を9:45から配布します。



ペップキッチン

- ◆材料費：一人300円
 - ◆対象年齢：2歳～12歳
 - ◆利用時間：1日3回（予約制で、各クール12名が上限。）
 - ① 10:30～11:30
 - ② 13:30～14:30
 - ③ 16:00～17:30
- ※保護者の方と一緒に入場が必要です。
- ◆事前予約が必要です。
- 専用電話（☎024-953-5232・024-942-6777）



「ペップキッズこおりやま」に関するお問合せは……

認定NPO法人 郡山ペップ子育てネットワーク 電話：024-942-6777

保育所の行事に参加しよう

市内の認可保育所（園）では、地域の方への子育て支援の一環としていろいろな楽しい行事を計画しています。お子さんとお気軽に行事にご参加ください。

- ・参加には、予約が必要ですので、各保育所（園）にお問合せください。予約は 1 か月前から受け付けます。
- ・各保育所（園）とも、駐車スペースが限られております。お車でお越しの際は予約の際に、駐車できる場所を確認して行事にご参加ください。
- ・新型コロナウイルス感染症拡大防止対策など諸事情により、予告なく日程・内容等を変更することや中止になることがあります。予約の際に日程等の確認をお願いします。
- ・○印は、子育てサークルなどの団体での参加が可能な行事です。
- ・市内の認可保育所（園）では、楽しい行事のほかに、子育て相談にも応じています。お気軽にご相談ください。



市内中心部			
保育所（園）名等	月 日	内 容	団体参加
ひだまり分園（八山田保育園） 住所：山根町 1-20 セゾン山根ビル 201 電話：024-932-3605	5月20日（土）	0歳児ベビーマッサージ体験	
	7月15日（土）	0歳児ベビーマッサージ体験	
	9月16日（土）	0歳児ベビーマッサージ体験	
	11月18日（土）	0歳児ベビーマッサージ体験	
郡山市鶴見坦保育所 住所：鶴見坦二丁目 4-19 電話：024-934-2800	6月7日（水）	お話会・幼児食体験	
	9月6日（水）	お話会・幼児食体験	
	11月15日（水）	人形劇（赤いトマト）	
郡山どろんこ保育園 住所：開成三丁目 23-4 電話：024-953-8368	7月15日（土）	どろんこ祭り	
	12月15日（金）	どろんこ冬マルシェ	

市内中心部			
保育所（園）名等	月 日	内 容	団体参加
希望ヶ丘保育所 住所：希望ヶ丘 22-1 電話：024-951-0315	6月27日（火）	所庭開放	
	9月27日（水）	観劇会	
赤木保育所 住所：赤木町 23-2 電話：024-922-3788	6月20日（火）	所庭開放	
	9月28日（木）	おまつりごっこ	
郡山市香久池保育所 住所：香久池一丁目 15-4 電話：024-922-9397	12月19日（火）	人形劇（赤いトマト）	
緑ヶ丘保育園 住所：緑ヶ丘東四丁目 32-1 電話：024-956-3374	6月29日（木）	園庭開放	
	7月19日（水）	園庭開放	
	9月26日（火）	園庭開放	
	10月12日（木）	園庭開放	
ドレミの保育園 住所：横塚二丁目 9-8 電話：024-942-0719	9月30日（土）	運動会	
	10月26日（木）	ハロウィンパーティー	
	2月22日（木）	体験保育「消防車と触れ合おう」	
郡山婦人会保育所 住所：堂前町 21-14 電話：024-922-0653	5月23日（火）	所庭開放	
	10月11日（水）	おはなし会	
	10月31日（火）	所庭開放	
	2月21日（水）	人形劇（赤いトマト）	
鉄道弘済会郡山保育所 住所：桑野一丁目 18-14 電話：024-932-3075	10月20日（金）	所庭開放	
エムポリアム並木保育園 住所：並木一丁目 20-14 電話：024-933-1165	6月26日（月）	一緒に遊ぼう	
	8月28日（月）	一緒に遊ぼう	
	10月30日（月）	一緒に遊ぼう	
	12月21日（木）	人形劇鑑賞会	
郡山市開成保育所 住所：開成三丁目 14-20 電話：024-932-5284	7月7日（金）	夏まつり	
	10月18日（水）	人形劇（赤いトマト）	

市内中心部			
保育所（園）名等	月 日	内 容	団体参加
郡山市芳賀保育所 住所：芳賀二丁目 5-6 電話：024-944-3601	6月3日（土）	運動会	
	10月18日（水）	人形劇（貝の火）	
郡山市うねめ保育所 住所：うねめ町 225-2 電話：024-951-0261	6月3日（土）	運動会	
	7月7日（金）	七夕まつり	
	9月14日（木）	所内開放	
	12月18日（月）	人形劇（赤イトマト）	
郡山市桃見台保育所 住所：桃見台 10-2 電話：024-932-3056	10月26日（木）	人形劇（赤イトマト）	
	1月10日（水）	伝承遊び	
郡山市桑野保育所 住所：亀田一丁目 42-16 電話：024-934-5588	8月25日（火）	誕生会	
	9月27日（水）	人形劇（劇団バク）	
	10月17日（火）	お話会	
ココカラ開成 住所：開成四丁目 9-17 あさかビル 1 階 102 号 電話：024-926-0774	5月31日（水）	お楽しみ会（わらべ歌・手遊び等）	
	7月7日（金）	七夕会	
	9月26日（火）	給食体験（1.2歳児：幼児食）	
つばさ保育園 住所：桑野四丁目 5-9 電話：024-935-5048	6月16日（金）	わらべうたで遊ぼう	
	9月22日（金）	わらべうたで遊ぼう	
	2月24日（土）	わらべうたで遊ぼう	
きらきらげんき保育園 住所：希望ヶ丘 31-7 電話：024-983-0751	7月7日（金）	七夕まつり	○
	2月14日（水）	0・1・2歳児交通安全教室	○
ココカラ虎丸 住所：虎丸町 8-2 電話：024-953-7727	7月4日（火）	七夕飾りを作ってみよう	
	8月9日（水）	夏野菜食育体験	
	9月13日（水）	運動遊び体験	
ココカラ安積 住所：字八作内 65-2 電話：024-983-5105	7月25日（火）	感触遊び体験（1歳児）	
	8月24日（木）	お話会	
	10月12日（木）	お話会	

市内中心部			
保育所（園）名等	月 日	内 容	団体参加
あい・サポ文助保育園 住所：桑野四丁目 12-11 電話：024-983-1580	11月1日（水）	一緒に遊ぼう（わらべうた遊び）	
	2月2日（金）	節分豆まき会	
たんぼぼ保育園 住所：深沢二丁目 11-16 電話：024-923-1272	8月23日（水）	夏のお話会	
	1月10日（水）	冬のお話会	
キッズルームパオ 住所：清水台 1-123 電話：024-983-0350	11月24日（金）	道化師パフォーマンス（クラウン・リキ）	
プティ保育園 住所：昭和二丁目 3-1 イースタンビレッジ 1F 電話：024-943-0415	8月4日（金）	縁日ごっこ	
こばと保育園 住所：並木二丁目 6-5 電話：024-935-5810	7月25日（火）	わらべ歌（0・1歳児）	
	8月31日（木）	英会話（2歳児）	
	9月8日（金）	リトミック（0・1・2歳児）	
	10月20日（金）	体育教室（2歳児）	
ほしのご保育園 住所：向河原町 159-1 （星総合病院敷地内） 電話：024-983-5519	5月11日（木）	運動遊び	
	9月30日（土）	運動会	
	未定	劇団どんぐり（観劇）	
菜根こども園 住所：菜根一丁目 13-20 電話：024-954-6800	7月7日（金）	七夕会	
	10月31日（火）	ハロウィン	
	12月22日（金）	クリスマス会	
	1月9日（火）	伝承遊び	
	2月2日（金）	豆まき会	
	3月1日（金）	おひな祭り会	
こはらだ幼稚園 住所：小原田二丁目 20-15 電話：024-944-2255	6月22日（木）	園庭開放	
	9月28日（木）	鼓笛パレード見学	

南東部地区			
保育所（園）名等	月 日	内 容	団体参加
梅の木保育園 住所：安積町長久保五丁目 1-3 電話：024-946-5922	6月6日（火）	みんなで遊ぼう	
	9月30日（土）	運動会	
ニチイキッズ郡山あさか保育園 住所：安積町長久保三丁目 15-2 電話：024-937-0222	8月10日（木）	夏祭り	
	9月2日（土）	親子運動会	
ヒューマニティー保育園 住所：安積北井一丁目 28 電話：024-954-5688	9月9日（土）	運動会	
もりのなかま保育園郡山安積園 サイエンス+ 住所：安積三丁目 324-2 電話：024-973-8667	5月10日（水）	青空保育	
	5月23日（火）	サイエンスデー	
	6月7日（水）	青空保育	
	8月8日（火）	サイエンスデー	
	9月6日（水）	青空保育	
	10月11日（水）	青空保育	
	11月8日（水）	青空保育	
	11月21日（火）	サイエンスデー	
郡山市柴宮保育所 住所：安積町荒井字前田 13-1 電話：024-945-4443	6月10日（土）	運動会	
	12月19日（火）	人形劇（劇団員の火）	
郡山市安積保育所 住所：安積町荒井 字南赤坂 268-2 電話：024-945-0954	4月26日（水）	所庭開放	
	5月25日（木）	花の苗植え	
	6月10日（土）	運動会	
	9月13日（水）	人形劇（Imasan 工房）	
	1月10日（水）	団子さし	

北部地区			
保育所（園）名等	月 日	内 容	団体参加
あい・サポ保育園 住所：八山田西五丁目 296 電話：024-954-3977	10月26日（木）	わらべうた・リトミックあそび	
八山田どろんこ保育園 住所：富田東四丁目 90 電話：024-983-9801	7月22日（土）	どろんこ祭り	
	12月8日（金）	クリスマスマルシェ	
のびのび学園 住所：富田東二丁目 124 電話：024-933-7350	6月2日（金）	いっしょに遊ぼう	
	7月22日（土）	夏まつり	
	9月8日（金）	いっしょに遊ぼう	
スギナ保育園 住所：富田町字後久保 1-8 電話：024-952-2198	6月10日（土）	運動会	
	7月20日（木）	夏まつり	
郡山市富田保育所 住所：町東三丁目 66 電話：024-951-8101	9月26日（火）	所内外開放	
	1月16日（火）	人形劇（劇団員の火）	
八山田保育園 住所：富久山町八山田 字稻荷林 25-10 電話：024-953-8655	6月14日（水）	魚の解体観察	
	10月19日（木）	園庭開放	
アスク八山田保育園 住所：八山田西二丁目 322 電話：024-927-0625	7月22日（土）	夏まつり	
	9月9日（土）	運動会	
	10月31日（火）	ハロウィン	
	11月11日（土）	給食試食会	
	未定	保育園体験	
	未定	かがく遊び（幼児向け）	
はなさと保育園 住所：富久山町久保田 字郷花 4-13 電話：024-943-0574	5月24日（水）	園庭開放	
	7月26日（水）	お店屋さんごっこ	
	1月24日（水）	体験保育	
わかくさ保育園 住所：八山田西一丁目 65 電話：024-935-1600	6月20日（火）	布製紙芝居（なにぬの屋）	

北部地区			
保育所（園）名等	月 日	内 容	団体参加
郡山市久保田保育所 住所：富久山町久保田 字伊賀河原 44-1 電話：024-922-4443	6月10日（土）	運動会	
	7月7日（金）	七夕夏祭り	
	12月14日（木）	人形劇（劇団バク）	
	1月12日（金）	だんごさし	
郡山市富久山保育所 住所：富久山町福原 字泉崎 181-1 電話：024-922-2939	5月11日（木）	所庭開放	
	6月3日（土）	運動会	
	12月15日（金）	人形劇（劇団バク）	
岡ノ城保育園 住所：富久山町久保田 字岡ノ城 94-2 電話：024-983-0581	6月30日（金）	運動会	
	8月4日（金）	夏まつり	
	12月1日（金）	おゆうぎ会	
アイグラン保育園郡山東原 住所：東原一丁目 23-2 電話：024-926-0315	5月18日（木）	親子リトミック教室（0～1歳児）	
	6月22日（木）	親子リトミック教室（2歳児～）	
	8月5日（土）	おいでよ夏祭り（雨天決行）	
	10月31日（火）	いっしょにハロウィン	
	11月10日（金）	布の紙芝居（なにぬのや）	
	12月6日（水）	英会話教室に参加しよう	
	1月19日（金）	プログラミングに挑戦	
	2月2日（金）	一緒に豆まき	
郡山市喜久田保育所 住所：喜久田町堀之内 字見陣原 11-1 電話：024-959-2503	6月1日（木）	運動会	
	7月13日（木）	夏祭り	
	9月16日（土）	敬老会	
	9月29日（金）	人形劇（劇団バク）	
	12月12日（火）	ミニお遊戯会	

北部地区			
保育所（園）名等	月 日	内 容	団体参加
郡山市日和田保育所 住所：日和田町字広野入 5-18 電話：024-958-2350	7月7日（金）	夏祭り	
	12月6日（水）	お遊戯会	
	12月7日（木）	お遊戯会	
	9月28日（木）	人形劇（劇団バク）	
郡山市西田保育所 住所：西田町三町目 字仁王ヶ作 18 電話：024-972-2233	6月9日（金）	運動会	
	7月7日（金）	七夕夏まつり	
	12月12日（火）	人形劇（赤いトマト）	
なごみ保育園 住所：富田町字上赤沼 34-105 電話：024-961-0753	5月16日（火）	リズムあそび	
	7月29日（土）	夏祭り	
	9月30日（土）	運動会	
	10月24日（火）	リズムあそび	
チャイルドハウスとみた 住所：富田町字前川原 22 電話：024-951-9001	6月6日（火）	園庭で遊ぼう	
	7月22日（土）	夏まつり	
	10月4日（水）	園庭で遊ぼう	
L-kids 保育園 住所：八山田三丁目 8-3 電話：024-991-1035	9月下旬～ 10月上旬	L-CUB 感謝祭	
希望ヶ丘こども園 住所：富田町字十文字 31 電話：024-951-0443	4月25日（火）	わらべうたで遊ぼう	○
	5月17日（水）	運動しよう	○
	6月2日（金）	音楽で遊ぼう	○
	6月20日（火）	英語で遊ぼう	○
	7月22日（土）	わらべうたで遊ぼう	○
	8月19日（土）	こども園で遊ぼう（園内開放日）	○
	9月12日（火）	英語で遊ぼう	○
	10月11日（水）	運動しよう	○
	12月7日（木）	音楽で遊ぼう	○

北部地区			
保育所（園）名等	月 日	内 容	団体参加
カンガルー保育園 住所：富田町字上西田 30-3 電話：024-952-4651	9月15日（金）	人形劇	
	2月15日（木）	わらべ歌	
八山田こども園 住所：東原一丁目 42 電話：024-954-5712	6月16日（金）	布製紙芝居(なにぬの屋)	
	8月4日（金）	夏祭り	
	10月31日（火）	ハロウィン	
	2月2日（金）	豆まき	
ことりやまこども園 住所：日和田町字向山 22-1 電話：024-983-0920	6月6日（火）	園庭開放(13:00～15:00)	
	6月8日（木）	園庭開放(13:00～15:00)	
	11月1日（水）	魚の解体観察	
	12月22日（金）	道化師パフォーマンス（クラウン・リキ）	
ニチイキッズ八山田西保育園 住所：八山田西二丁目 146 電話：024-925-7766	8月22日（火）	布製紙芝居（なにぬの屋）	

西部地区			
保育所（園）名等	月 日	内 容	団体参加
郡山市大成保育所 住所：鳴神三丁目 31 電話：024-952-3381	6月1日（木）	運動会	
	6月15日（木）	所庭開放	
	12月14日（木）	道化師パフォーマンス（クラウン・リキ）	
ひまわり保育園 住所：大槻町字西ノ宮西 91-9 電話：024-954-7636	10月11日（水）	さつまいも掘り	
あさひがおか保育園 住所：御前南二丁目 24 電話：024-952-3232	毎月1回	あさひがおか食堂（子ども食堂） ※詳細はInstagramを ご確認ください。 	
	7月1日（土）	夏祭り	
ユーパロ室ノ木保育園 住所：大槻町字室ノ木 30-1 電話：024-926-0600	5月22日（月）	お話会（紙芝居）	
	9月7日（木）	園内開放	

西部地区			
保育所（園）名等	月 日	内 容	団体参加
郡山市大槻保育所 住所：大槻町字宮ノ前 78-4 電話：024-951-2088	6月3日（土）	運動会	
	7月28日（金）	夏まつり	
	9月20日（水）	所庭開放	
	12月11日（月）	人形劇（劇団バク）	
	1月15日（月）	団子さし	
郡山市針生保育所 住所：大槻町字針生前田 26-2 電話：024-933-4600	6月17日（土）	運動会	
	10月6日（金）	所内外開放	
	12月6日（水）	楽しいお話会	○
	12月15日（金）	人形劇（赤いトマト）	○
郡山市熱海保育所 住所：熱海町高玉字樋口 170 電話：024-984-3144	6月3日（土）	運動会	
	未定	作品展（ユラックス熱海にて）	
	6月27日（火）	人形劇（なにぬの屋）	○
郡山市中野保育所 住所：湖南町中野 字諏訪前 2338-2 電話：024-982-2114	6月2日（金）	運動会	○
	9月25日（月）	人形劇（劇団バク）	
	1月15日（月）	団子さし	○
ひかり保育園 住所：谷地本町 33 電話：024-961-0245	9月2日（土）	お祭り	
	10月31日（火）	ハロウィンパーティー	
星ヶ丘保育園 住所：片平町字北三天 7-3 電話：024-951-0788	5月16日（火）	運動遊び	
	10月24日（火）	サッカー教室	
	1月16日（火）	人形劇「どんぐり」	





以下の5つの子育て支援施設と5つの屋内遊び場、10施設で遊びクイズに答えてスタンプを
 もらおう！すべてのスタンプ10個集めると素敵なプレゼントがもらえるよ！（順不同可）

★クイズ★

★それぞれの施設にある、がくとくんはいったい何をしているがくとくんでしょう？
 （答えを施設のスタッフに伝え、当たっているとスタンプがもらえるよ。）
 ヒント：がくとくんは、10施設で全部違うスポーツやある動きをしています。

西 部
地域子育て支援センター

ニコニコこども館

北 部
地域子育て支援センター

地
域
子
育
て
支
援
セ
ン
タ
ー
南
部

郡山市元気な遊びのひろば
 (ペップキッズこおりやま)

地
域
子
育
て
支
援
セ
ン
タ
ー
東
部

希望ヶ丘児童センター	八山田子ども公園	大槻公園子どもの遊び場	郡山カルチャーパーク 屋内子どもの遊び場
------------	----------	-------------	-------------------------

ぼくのクイズに答えて10個のスタンプを集めてね。ニコニコこども館子育て事業係で素敵なプレゼントが1人1回までもらえるよ♪
 有効期限は令和6年3月末までだよ。



プレゼント引き換え

月 日



令和5年度版
子育て支援事業案内

令和5年5月発行
郡山市 こども部 こども家庭未来課 子育て事業係

〒963-8025 郡山市桑野一丁目2番3号

電話：024-924-2525 FAX：024-933-6665

印刷：（株）ヨシダコーポレーション

郡山市 ニコニコこども館

検索



