# 福島県郡山市

郡山市地方創生プロジェクト（地域再生計画）

【基本目標１】DXに対応した生産性の向上と魅力ある雇用環境の創出
【基本目標２】地域の魅力発信と「関係人口」の創出
【基本目標３】切れ目無い子育て支援と女性・子育て世代の活躍推進
【基本目標４】住民・企業が集う気候変動対応型まちづくりの推進
【基本目標５】あらゆる世代が居場所と役割を持ち生きいきと暮らせるまちづくり
【基本目標６】教育の質の向上と誰もが楽しく学べる環境づくり

## スポーツを通じた地方創生プロジェクト

プロスポーツチーム等と連携した地域振興（スポーツ教室、学校訪問、グッズ開発、体育施設改修等）のプロジェクトに取り組んでいます。
持続可能な郡山の創生にご協力をお願いします。

## 日本遺産魅力発信推進プロジェクト

郡山地域における発展の礎を築いた日本遺産「一本の水路」を活用し、観光誘客やシビックプライドを醸成しています。

・親子参加型地域内回遊イベント
・猪苗代湖謎解き企画
・ノベルティグッズ製作

日本遺産ストーリーを次世代へ継承し、地域活性化に寄与する事業へのご支援をお願いします。

【お問合せ先】　郡山市政策開発部政策開発課　　電話番号：024-924-2021　　メールアドレス：seisaku-kaihatsu@city.koriyama.lg.jp

# 福島県郡山市

郡山市地方創生プロジェクト（地域再生計画）

【基本目標１】DXに対応した生産性の向上と魅力ある雇用環境の創出
【基本目標２】地域の魅力発信と「関係人口」の創出
【基本目標３】切れ目無い子育て支援と女性・子育て世代の活躍推進
【基本目標４】住民・企業が集う気候変動対応型まちづくりの推進
【基本目標５】あらゆる世代が居場所と役割を持ち生きいきと暮らせるまちづくり
【基本目標６】教育の質の向上と誰もが楽しく学べる環境づくり

## 文化財の再生を通じた地方創生プロジェクト

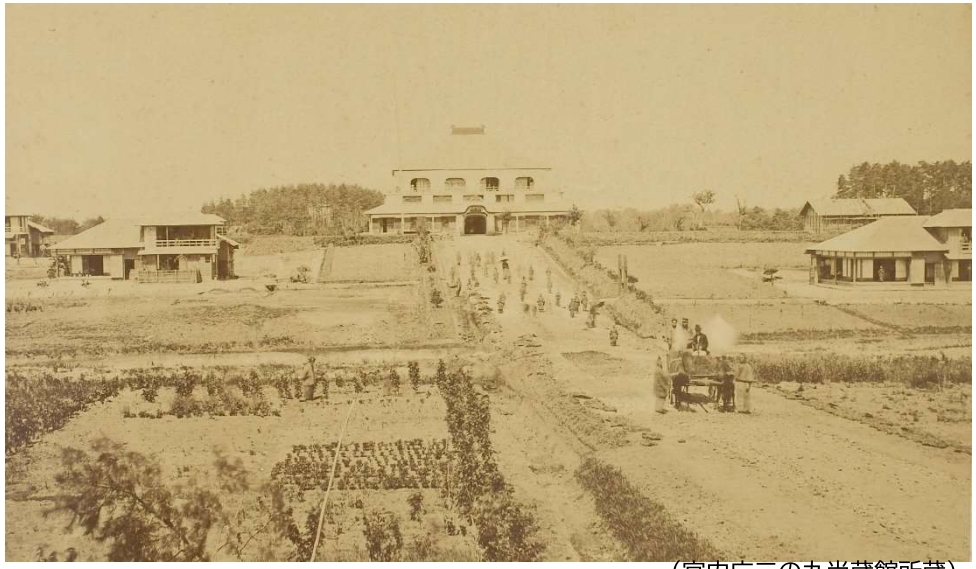

（宮内庁三の丸尚蔵館所蔵）

郡山市発展の礎「安積開拓」のシンボル、開成館。明治７年に、当時の西洋への憧れと未来への希望をもって建てられました。
初期の擬洋風建築物として残存する希少な文化財で、子どもから大人まで、ふるさとの歴史にふれる場として利用されてきました。
２度にわたる福島県沖地震で大きな被害を受けましたが、復旧及び耐震補強を行い、再開を目指しています。
　貴重な文化財を次世代へ継承するともに、ふるさとの歴史を学ぶ環境づくりに寄与する事業へのご支援をお願いします。

【お問合せ先】　郡山市政策開発部政策開発課　　電話番号：024-924-2021　　メールアドレス：seisaku-kaihatsu@city.koriyama.lg.jp