

令和6年度

消費生活センター

出前講座

クーリングオフ  
消費者トラブル  
食品ロス  
インターネットトラブル  
架空請求  
契約  
エシカル消費って?

お問合せ・お申込み先

郡山市消費生活センター

TEL.921-0333 FAX.921-1340

ネットからも  
申し込みできます!

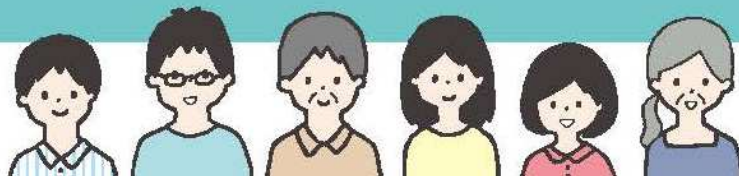

令和6年度

# 消費生活センター出前講座のテーマ



## <一般向け>

|   | テーマ (講師)   | 内容 (所要時間)  |
|---|--|--|
| 1 | <b>消費者トラブル最前線！</b><br>～事例に学ぶ対処法～<br>(消費生活センター職員)                 | 実際の相談事例を紹介しながら、あなたの身近にある様々な消費者トラブルと対応について学びます。「契約」「クーリングオフ」「インターネットトラブル」「架空請求」など・・・<br>(60～90分)                      |
| 2 | <b>知って得するくらしの知識</b><br>(消費生活センター職員)                              | 食品表示、健康食品、いろいろなラベルやマークなどについて学びます。きっと役立つ暮らしの情報をお届けします。(60～90分)  |
| 3 | <b>大人のインターネットトラブル<br/>予防講座</b><br>(消費生活センター職員)                   | 次々と新しい手口でインターネットに関するトラブルが起きています。安全で快適なインターネット利用のためにトラブル事例や対策について学びましょう。(60～90分)<br>※スマートフォン等端末の具体的な操作方法については取り上げません。 |
| 4 | <b>「エシカル消費」って何だろう？</b><br>～あなたの買い物が未来を変える～<br>(消費生活センター職員)       | 豊かな消費生活の裏側で起こっている環境問題や社会問題について学びます。「SDGs」「フェアトレード」「児童労働」「エシカル消費」「マイクロプラスチック」など・・・<br>(60～90分)                        |
| 5 | <b>ゆとりある家計のために</b><br>～いまからできる節約術～<br>(福島県金融広報委員会金融広報アドバイザー)     | 楽しく我が家の家計を点検してみませんか？100年の寿命を想定した人生計画、生活お役立ち情報や、家計が破たんしないためのポイント、住宅ローン、クレジットカードとの付き合い方も学べます。(60～90分)                  |
| 6 | <b>遺言と成年後見制度</b><br>～老後の財産を守るために～<br>(公社)成年後見センター・リーガルサポートふくしま支部 | 残された方達への意思表示である『遺言』や、判断力が不十分になった時、財産トラブルを未然に防ぐための『成年後見制度』を学べます。<br>(60～90分)  |
| 7 | <b>もったいない！食べられるのに捨てられる<br/>「食品ロス」を減らそう</b><br>(公社)福島県栄養士会        | 大切な食べ物を無駄なく消費し、「食品ロス」を減らして、環境や家計にプラスになるような簡単な工夫をご紹介します！(60～90分)  |

# <学校向けテーマ>

おすすめ対象：小学校 **小** 中学校 **中** 高校・大学等 **高大**

|    | テーマ (講師)  | 内容 (所要時間)   |
|----|---|---|
| 8  | <b>小中</b><br>キミならどうする？<br>目指せ！せいかつの達人<br>(消費生活センター職員)                 | 「いい買い物って何？」「契約って何？」「インターネットのトラブルとは？」など、普段の生活をする上で覚えておきたいことを、実際の相談事例を紹介しながら学びます。<br>(45～60分)                               |
| 9  | <b>小中</b><br>お札のヒミツ発見！<br>(日本銀行福島支店職員)<br>※平日のみ                       | 普段私達が何気なく使っているお札。虫めがねや紫外線ライトで、お札に施されている技術を確認しましょう。その他、日本銀行の業務内容紹介や模擬1億円の重量体験など、幅広い年齢で学べます。<br>(45～60分)                    |
| 10 | <b>小中</b><br>ももの街ゲーム<br>～みんなで学ぼうSDGsとお金のこと～<br>(福島県金融広報委員会金融広報アドバイザー) | 現在注目のSDGsの考え方について、サイコロとカードを使ったグループゲームを通じて学びます。みんなで楽しみながら意見交換をし、理想の街づくりや、地球や未来に配慮した生活、経済のことなどについて考えるきっかけを作ります。<br>(45～60分) |
| 11 | <b>高大</b><br>大人になる君へ<br>～18歳、成年の心得講座～<br>(消費生活センター職員)                 | 契約の基礎知識、消費者を守る法律、若者に多い消費者トラブルやインターネットトラブル事例、いろいろなカードとお金の管理など、若者が大人になるために知って役立つ講座です。<br>(60～90分)                           |

※ 希望にあわせて所要時間・内容などを調整することができます。是非ご相談ください。

## 申込み方法

- ★ パンフレット裏面の申込書に必要事項を記入の上、FAX又は郵送でお申込みください。  
(申込書は郡山市公式ウェブサイトからダウンロードできます。)
- ★ 申込みは、希望する日の1ヶ月前までをお願いします。
- ★ 講師派遣料は無料ですが、材料費や会場使用料がかかる場合は申込み団体負担となります。
- ★ オンライン開催を検討している際はお早めにご相談ください。オンライン開催の際は、申込み団体側で必要な機材や通信ツールをご用意ください。
- ★ 講座終了後は、アンケートの提出をお願いします。
- ★ 市主催事業による講座や営利を目的とした企業への講師派遣は、原則出来ません。

## 郡山市消費生活センター (郡山市役所西庁舎3階)

〒963-8601

郡山市朝日一丁目23番7号

TEL:921-0333 FAX:921-1340

e-mail: anzen-shouhi@city.koriyama.lg.jp



セーフコミュニティ郡山

# 令和6年度 消費生活センター出前講座申込書

令和 年 月 日

郡山市長

|                 |  |
|-----------------|--|
| 申込み団体           |  |
| 代表者(職・氏名)       |  |
| 担当者氏名           |  |
| 担当者住所<br>(電話番号) | 〒963- _____<br>郡山市 _____<br>電話番号 _____ |

「消費生活センター出前講座」を下記により申込みますので、講師の派遣をお願いします。

|                            |   |                        |                       |  |
|----------------------------|---|------------------------|-----------------------|--|
| テーマ<br>(希望テーマの番号に○を付けて下さい) | 1 消費者トラブル最前線！   |                        | 7 もったいない！食べられるのに捨てられる |  |
|                            | 2 知って得するくらしの知識  |                        | 「食品ロス」を減らそう           |  |
|                            | 3 大人のインターネットトラブル予防講座                                  |                        | 8 キミならどうする？目指せ！生活の達人  |  |
|                            | 4 「エシカル消費」って何だろう？                                     |                        | 9 お札のヒミツ発見！           |  |
|                            | 5 ゆとりある家計のために   |                        | 10 ももの街ゲーム            |  |
|                            | 6 遺言と成年後見制度   |                        | 11 大人になる君へ            |  |
| 日時                         | 第一希望  | 令和 年 月 日 ( ) 時 分 ~ 時 分 |                       |  |
|                            | 第二希望  | 令和 年 月 日 ( ) 時 分 ~ 時 分 |                       |  |
| 会場                         | 名称  |                        |                       |  |
|                            | 所在地   |                        |                       |  |
| 対象者                        | 例) ○○学級生、○○クラブ会員、○年○組生徒 等                             | 受講者数                   | 人                     |  |
| 受講者年代                      | ※おおむね該当する年代に○を付けて下さい<br>10代 20代 30代 40代 50代 60代 70代以上 |                        |                       |  |
| 備考<br>(要望等)                |   |                        |                       |  |