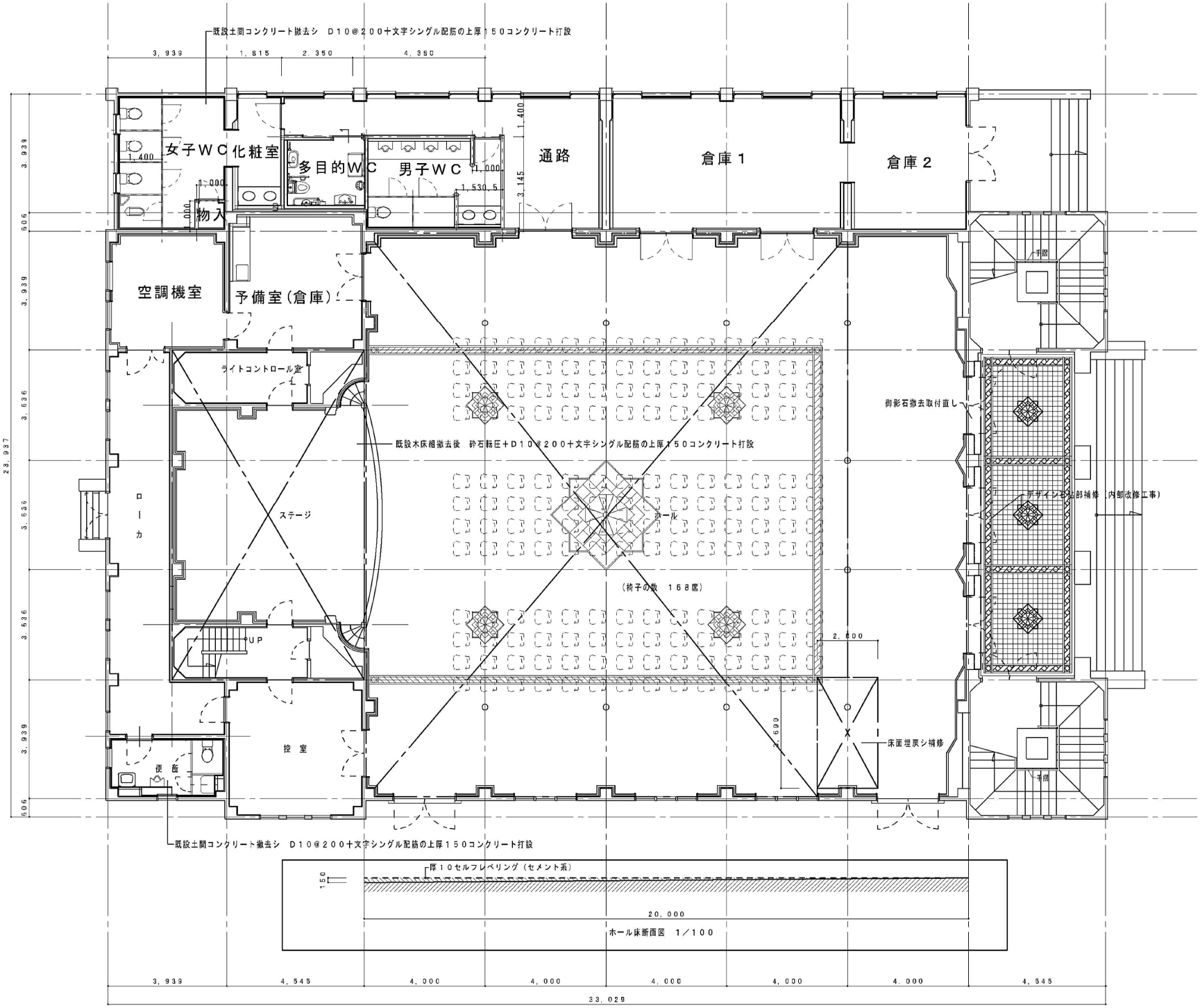
既設土間コンクリート撤去シ　D10@200十文字シングル配筋の上厚150コンクリート打設
3,939
1,815
2,350
4,350
女子WC
化粧室
多目的WC
男子WC
通路
倉庫1
倉庫2
物入
空調機室
予備室(倉庫)
ライトコントロール室
ステージ
ホール
ローカ
UP
控室
便所
手摺
御影石撤去取付直し
デザイン石部補修（内部改修工事）
既設木床根太撤去後　砕石転圧＋D10@200十文字シングル配筋の上厚150コンクリート打設
(椅子の数　168席)
2,000
2,690
床面埋戻シ補修
23,937
606
3,939
3,636
3,536
3,636
3,939
606
既設土間コンクリート撤去シ　D10@200十文字シングル配筋の上厚150コンクリート打設
厚10セルフレベリング（セメント系）
150
20,000
ホール床断面図　1／100
3,939
4,545
4,000
4,000
4,000
4,000
4,000
4,545
33,029

1 階 平 面 図　1／100

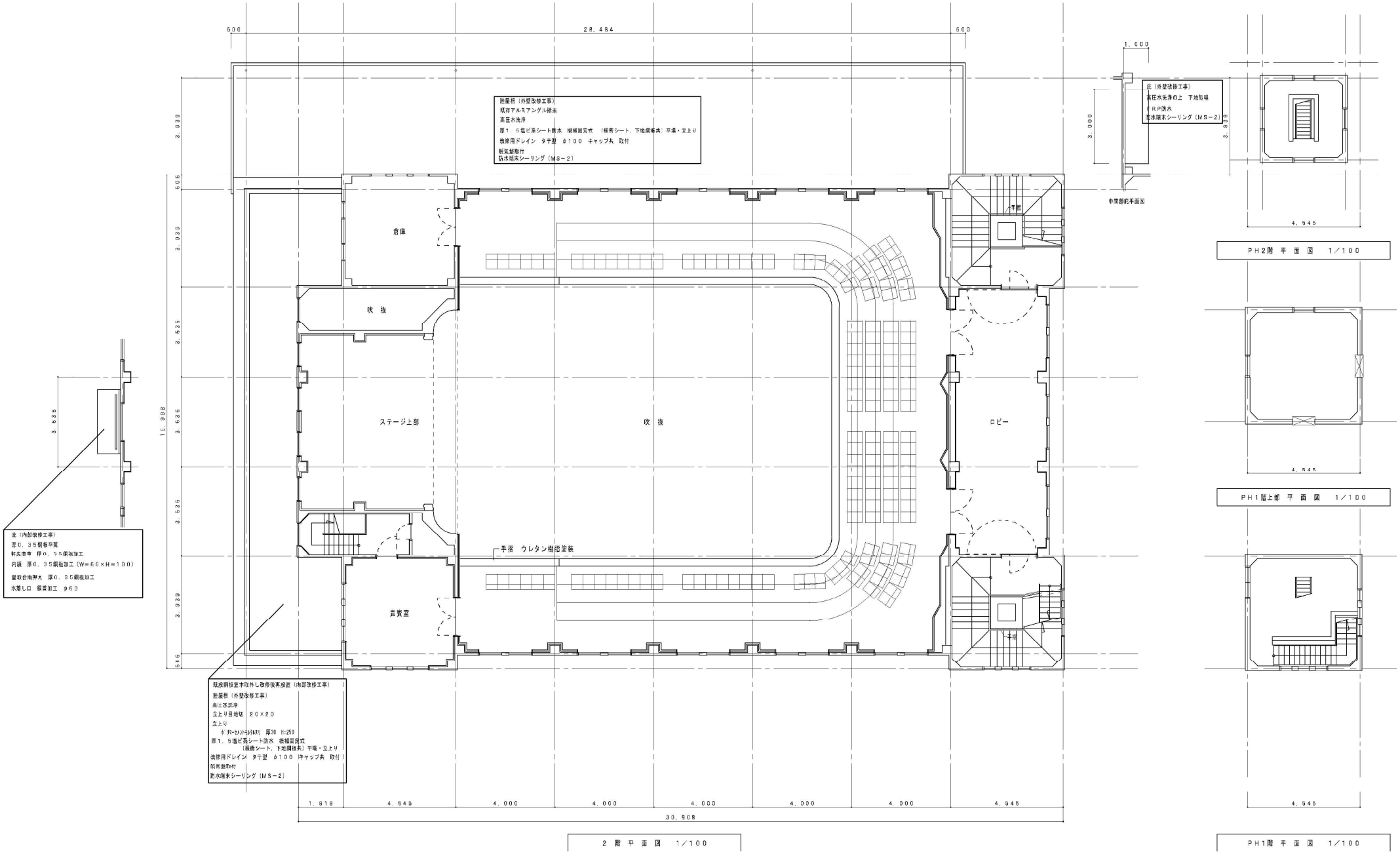
600
28,484
600
3,030
6,06
3,030
3,636
3,636
3,636
3,030
606
15,998
3,636
倉庫
吹抜
ステージ上部
吹抜
ロビー
貴賓室
手摺
手摺
手摺 ウレタン樹脂塗装
陸屋根（外壁改修工事）
既存アルミアングル撤去
高圧水洗浄
厚1．5塩ビ系シート防水 機械固定式 （緩衝シート，下地調整共：平場・立上り
改修用ドレイン タテ型 φ100 キャップ共 取付
脱気盤取付
防水端末シーリング（MS－2）
皮（外壁改修工事）
高圧水洗浄の上 下地処理
FRP防水
防水端末シーリング（MS－2）
1,000
3,000
3,636
中間部能平面図
4,545
PH2階 平 面 図 1／100
4,545
PH1階上部 平 面 図 1／100
4,545
PH1階 平 面 図 1／100
皮（内部改修工事）
厚0．35鋼板平置
軒天廻縁 厚0．35鋼板加工
内額 厚0．35鋼板加工（W＝60×H＝100）
壁取合雨押え 厚0．35鋼板加工
水落し口 鋼管加工 φ60
既設鋼板笠木取かし改修後再設置（内部改修工事）
陸屋根（外壁改修工事）
高圧水洗浄
立上り目地切 20×20
立上り
ポリマーセメントモルタル 厚30 H=250
厚1．5塩ビ系シート防水 機械固定式
（緩衝シート，下地調整共：平場・立上り
改修用ドレイン タテ型 φ100 キャップ共 取付
脱気盤取付
防水端末シーリング（MS－2）
1,818
4,545
4,000
4,000
4,000
4,000
4,000
4,545
30,908
2 階 平 面 図 1／100