

物件調書 【04-01-21 (A)】

1 物件概要

物件番号	施設等名称 (所在地)	貸付場所	貸付面積 (設置台数)	販売品目	付加機能	備考
04-01-21	富久山総合学習センター (富久山町福原字泉崎181-1)	1階アリーナ 前	1.7㎡ (1台)	清涼飲料水 (ペットボトル・缶等)	ユニバーサル デザイン機能	

2 自動販売機設置場所詳細

(1) 自動販売機設置施設平面図

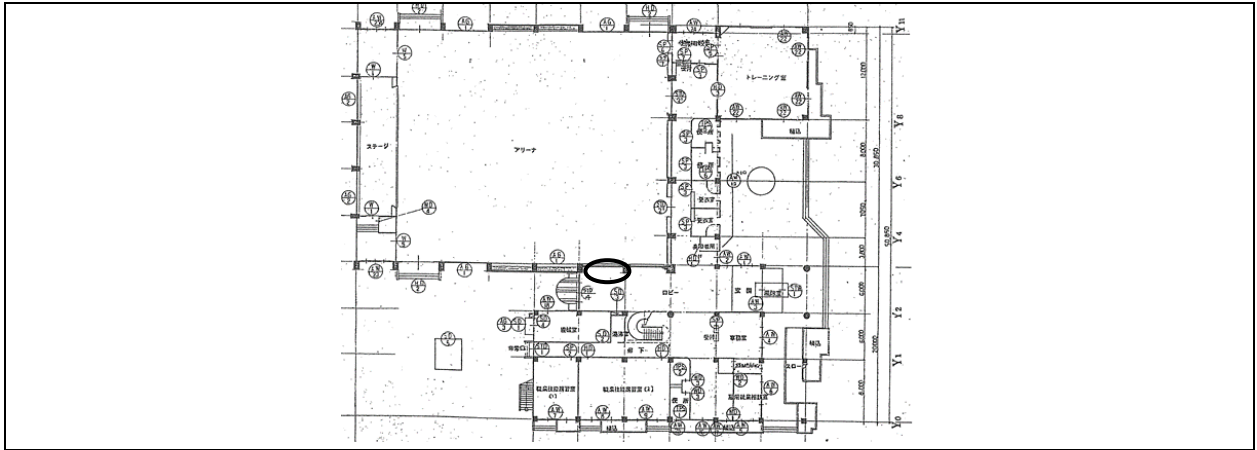

(2) 自動販売機設置場所詳細図

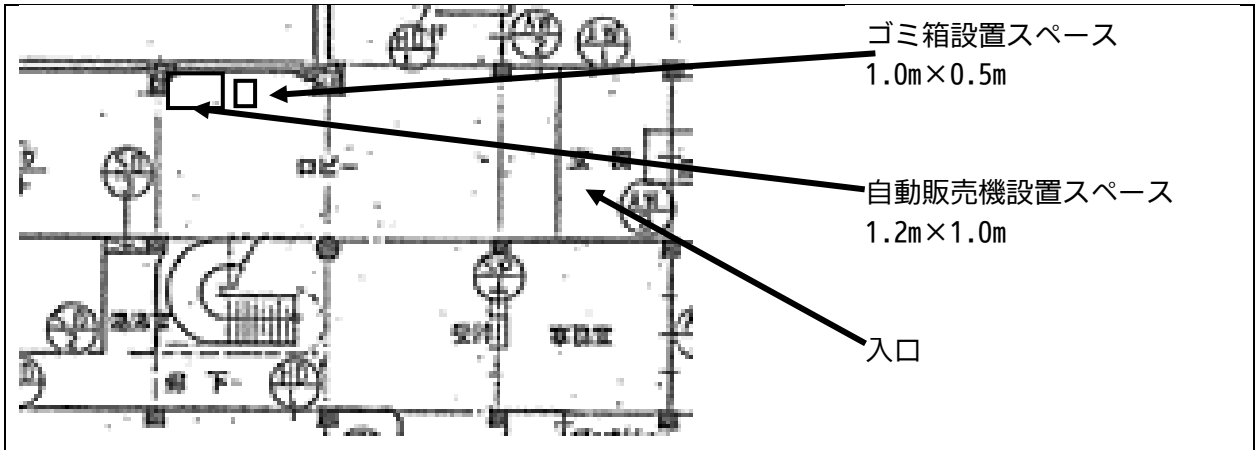

(3) 施設等に係る特記事項

定例休館日・休館期間	毎月第3月曜日、年末年始 (12/29~1/3)													
指定管理者への管理代行の有無 (有の場合は指定管理者)	(○) 無 ( ) 有 ( )													
施設利用者概数(対象期間)	28,799人 (令和3年4月1日~令和4年3月31日)													
現在設置自販機売上額(対象期間)	784,690円 (令和2年4月1日~令和3年3月31日)													
〃	695,250円 (令和3年4月1日~令和4年3月31日)													
現在設置自販機電気料(対象期間)	21,549円 (令和3年4月1日~令和4年3月31日)													
現在設置自販機水道料(対象期間)	円 (平成 年 月 日~平成 年 月 日)													
他貸付契約等による 設置(予定)の自動販売機	(○) 無 ( ) 有 <table border="0" style="display: inline-table; vertical-align: middle;"> <tr> <td>清涼飲料水 (ペットボトル・缶)</td> <td>台</td> </tr> <tr> <td>清涼飲料水 (紙コップ)</td> <td>台</td> </tr> <tr> <td>乳製品</td> <td>台</td> </tr> <tr> <td>アイスクリーム</td> <td>台</td> </tr> <tr> <td>食品</td> <td>台</td> </tr> <tr> <td>その他 ( )</td> <td>台</td> </tr> </table>		清涼飲料水 (ペットボトル・缶)	台	清涼飲料水 (紙コップ)	台	乳製品	台	アイスクリーム	台	食品	台	その他 ( )	台
清涼飲料水 (ペットボトル・缶)	台													
清涼飲料水 (紙コップ)	台													
乳製品	台													
アイスクリーム	台													
食品	台													
その他 ( )	台													

物件調書 【04-01-21 (B)】

1 物件概要

物件番号	施設等名称 (所在地)	貸付場所	貸付面積 (設置台数)	販売品目	付加機能	備考
04-01-21	西田ふれあいセンター (西田町三丁目字桜内259)	1階行政センター 一横	1.7㎡ (1台)	清涼飲料水 (ペットボトル・缶等)	ユニバーサル デザイン機能	

2 自動販売機設置場所詳細

(1) 自動販売機設置施設平面図

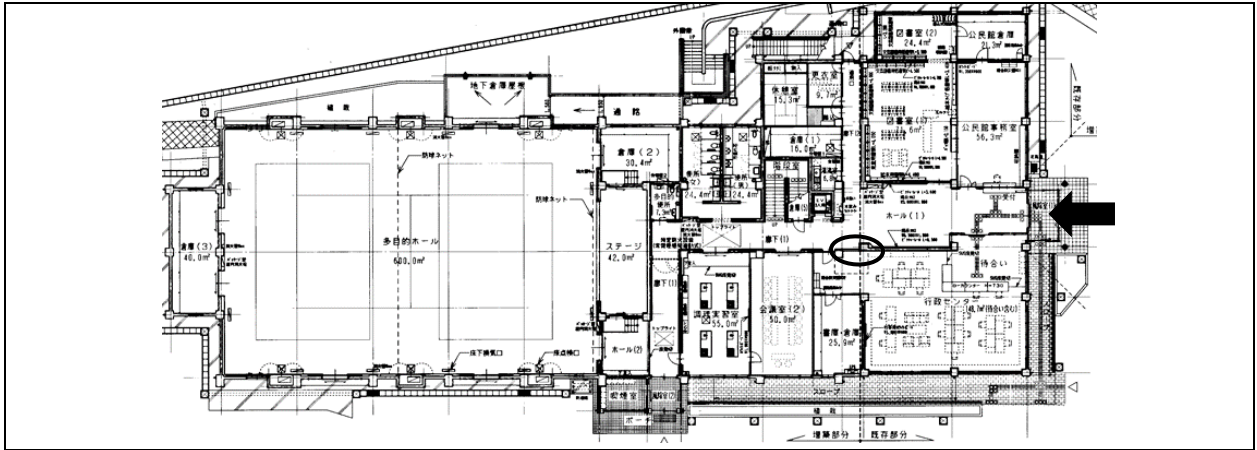

(2) 自動販売機設置場所詳細図

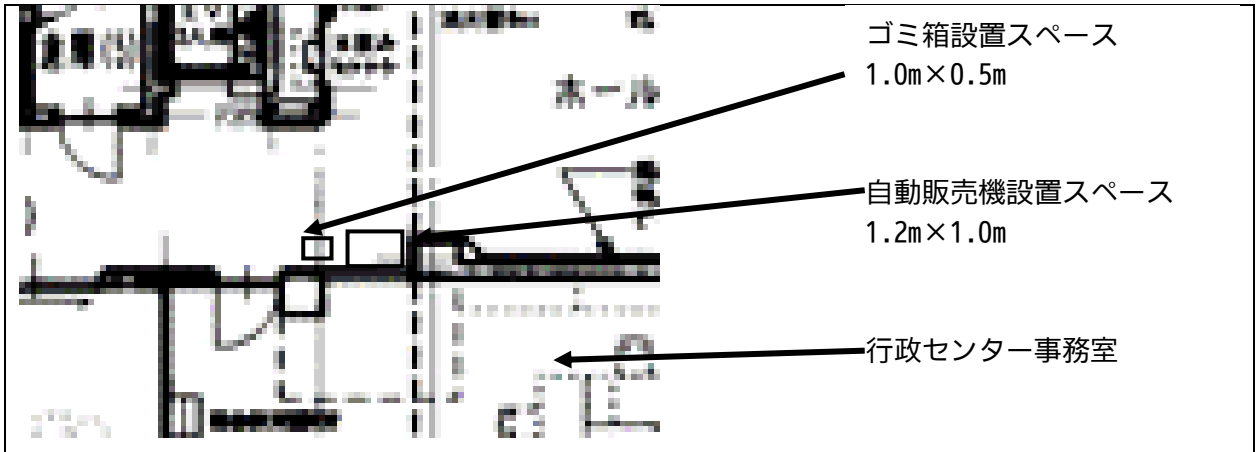

(3) 施設等に係る特記事項

定例休館日・休館期間	毎月第3日曜日、年末年始 (12/29~1/3)													
指定管理者への管理代行の有無 (有の場合は指定管理者)	(○) 無 ( ) 有 ( )													
施設利用者概数(対象期間)	12,820人 (令和3年4月1日~令和4年3月31日)													
現在設置自販機売上額(対象期間)	217,260円 (令和2年4月1日~令和3年3月31日)													
〃	207,860円 (令和3年4月1日~令和4年3月31日)													
現在設置自販機電気料(対象期間)	25,696円 (令和3年4月1日~令和4年3月31日)													
現在設置自販機水道料(対象期間)	円 (平成 年 月 日~平成 年 月 日)													
他貸付契約等による 設置(予定)の自動販売機	(○) 無 ( ) 有 <table border="0" style="display: inline-table; vertical-align: middle;"> <tr> <td>清涼飲料水 (ペットボトル・缶)</td> <td>台</td> </tr> <tr> <td>清涼飲料水 (紙コップ)</td> <td>台</td> </tr> <tr> <td>乳製品</td> <td>台</td> </tr> <tr> <td>アイスクリーム</td> <td>台</td> </tr> <tr> <td>食品</td> <td>台</td> </tr> <tr> <td>その他 ( )</td> <td>台</td> </tr> </table>		清涼飲料水 (ペットボトル・缶)	台	清涼飲料水 (紙コップ)	台	乳製品	台	アイスクリーム	台	食品	台	その他 ( )	台
清涼飲料水 (ペットボトル・缶)	台													
清涼飲料水 (紙コップ)	台													
乳製品	台													
アイスクリーム	台													
食品	台													
その他 ( )	台													

物件調書 【04-01-21 (C)】

1 物件概要

物件番号	施設等名称 (所在地)	貸付場所	貸付面積 (設置台数)	販売品目	付加機能	備考
04-01-21	赤木地域公民館 (赤木町7番19号)	1階階段前	1.22㎡ (1台)	清涼飲料水 (ペットボトル・缶等)		薄型 自販機

2 自動販売機設置場所詳細

(1) 自動販売機設置施設平面図

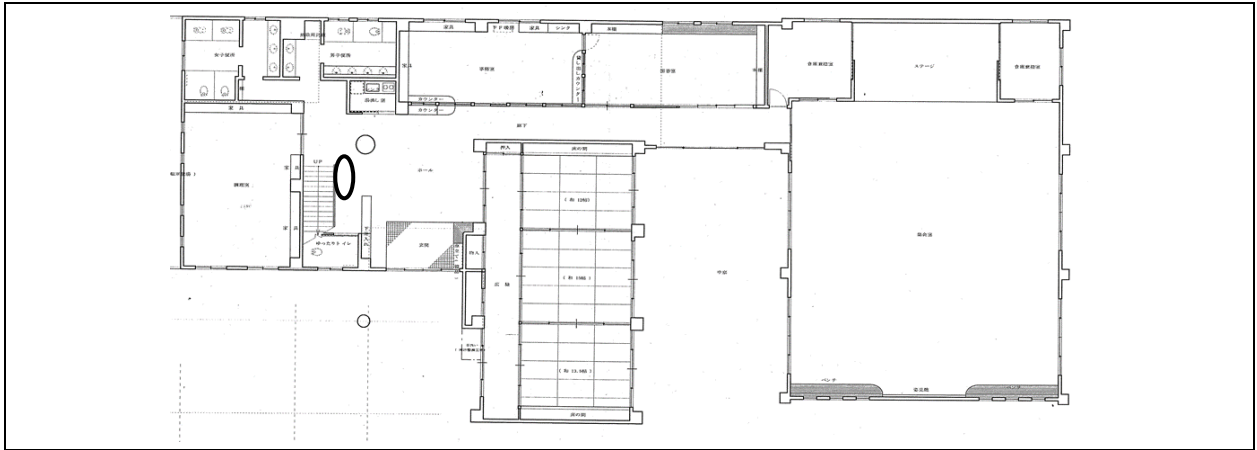

(2) 自動販売機設置場所詳細図

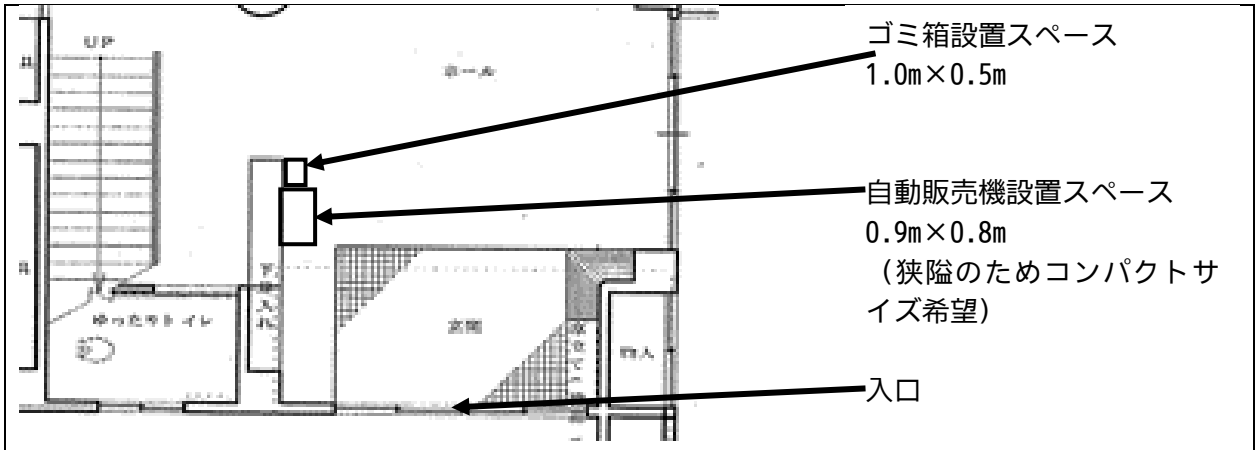

(3) 施設等に係る特記事項

定例休館日・休館期間	毎月第3日曜日、年末年始(12/29~1/3)													
指定管理者への管理代行の有無 (有の場合は指定管理者)	(○) 無 ( ) 有 ( )													
施設利用者概数(対象期間)	7,656人 (令和3年4月1日~令和4年3月31日)													
現在設置自販機売上額(対象期間)	40,740円 (令和2年10月1日~令和3年3月31日)													
〃	148,470円 (令和3年4月1日~令和4年3月31日)													
現在設置自販機電気料(対象期間)	31,041円 (令和3年4月1日~令和4年3月31日)													
現在設置自販機水道料(対象期間)	円 (平成 年 月 日~平成 年 月 日)													
他貸付契約等による 設置(予定)の自動販売機	(○) 無 ( ) 有 <table border="0" style="display: inline-table; vertical-align: middle;"> <tr> <td>清涼飲料水(ペットボトル・缶)</td> <td>台</td> </tr> <tr> <td>清涼飲料水(紙コップ)</td> <td>台</td> </tr> <tr> <td>乳製品</td> <td>台</td> </tr> <tr> <td>アイスクリーム</td> <td>台</td> </tr> <tr> <td>食品</td> <td>台</td> </tr> <tr> <td>その他( )</td> <td>台</td> </tr> </table>		清涼飲料水(ペットボトル・缶)	台	清涼飲料水(紙コップ)	台	乳製品	台	アイスクリーム	台	食品	台	その他( )	台
清涼飲料水(ペットボトル・缶)	台													
清涼飲料水(紙コップ)	台													
乳製品	台													
アイスクリーム	台													
食品	台													
その他( )	台													