

物件調書 【04-01-22 (A)】

1 物件概要

物件番号	施設等名称 (所在地)	貸付場所	貸付面積 (設置台数)	販売品目	付加機能	備考
04-01-22	大槻ふれあいセンター (大槻町字中前田56-1)	行政センター前	1.7m ² (1台)	清涼飲料水 (ペットボトル・缶等)	ユニバーサル デザイン機能	

2 自動販売機設置場所詳細

(1) 自動販売機設置施設平面図

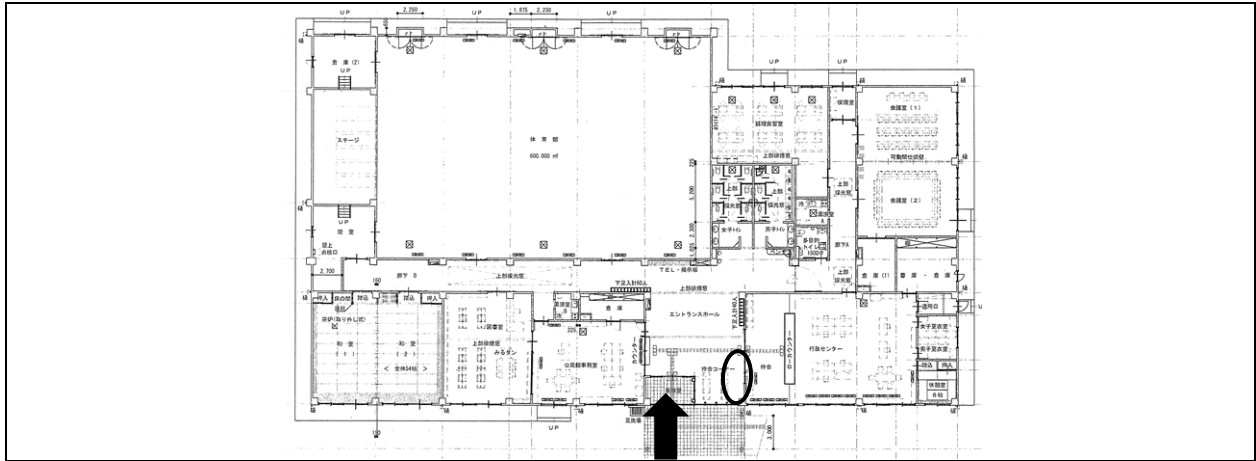

(2) 自動販売機設置場所詳細図

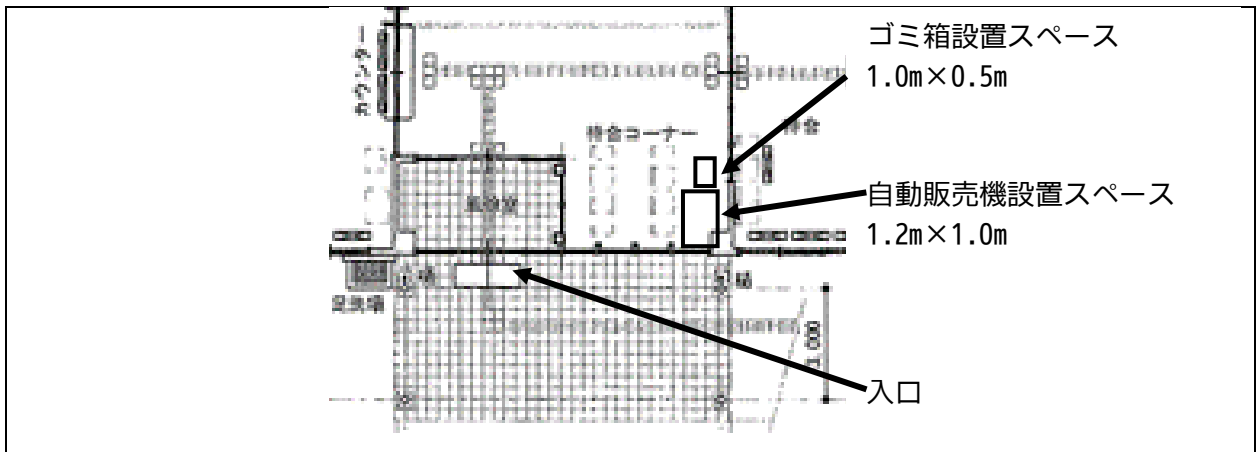

(3) 施設等に係る特記事項

定例休館日・休館期間	毎月第3日曜日、年末年始(12/29~1/3)													
指定管理者への管理代行の有無 (有の場合は指定管理者)	(○) 無 () 有 ()													
施設利用者概数(対象期間)	21,599人 (令和3年4月1日~令和4年3月31日)													
現在設置自販機売上額(対象期間)	519,010円 (令和2年4月1日~令和3年3月31日)													
〃	499,740円 (令和3年4月1日~令和4年3月31日)													
現在設置自販機電気料(対象期間)	22,330円 (令和3年4月1日~令和4年3月31日)													
現在設置自販機水道料(対象期間)	円 (平成 年 月 日~平成 年 月 日)													
他貸付契約等による 設置(予定)の自動販売機	(○) 無 () 有 <table border="0" style="display: inline-table; vertical-align: middle;"> <tr> <td>清涼飲料水(ペットボトル・缶)</td> <td>台</td> </tr> <tr> <td>清涼飲料水(紙コップ)</td> <td>台</td> </tr> <tr> <td>乳製品</td> <td>台</td> </tr> <tr> <td>アイスクリーム</td> <td>台</td> </tr> <tr> <td>食品</td> <td>台</td> </tr> <tr> <td>その他()</td> <td>台</td> </tr> </table>		清涼飲料水(ペットボトル・缶)	台	清涼飲料水(紙コップ)	台	乳製品	台	アイスクリーム	台	食品	台	その他()	台
清涼飲料水(ペットボトル・缶)	台													
清涼飲料水(紙コップ)	台													
乳製品	台													
アイスクリーム	台													
食品	台													
その他()	台													

物件調書 【04-01-22 (B)】

1 物件概要

物件番号	施設等名称 (所在地)	貸付場所	貸付面積 (設置台数)	販売品目	付加機能	備考
04-01-22	片平ふれあいセンター (片平町字町南7番地の2)	大ホール前	1.7m ² (1台)	清涼飲料水 (ペットボトル・缶等)	ユニバーサル デザイン機能	

2 自動販売機設置場所詳細

(1) 自動販売機設置施設平面図

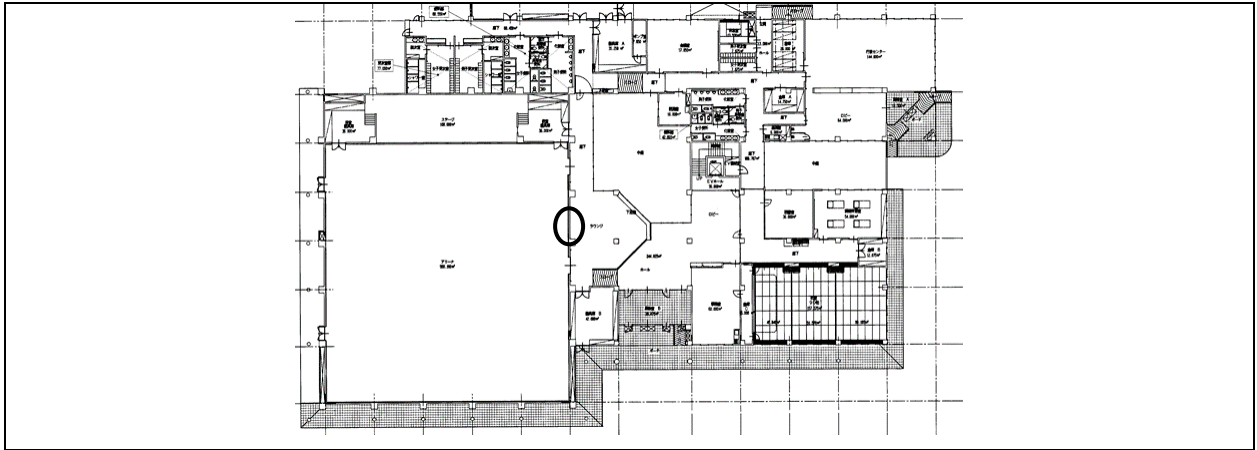

(2) 自動販売機設置場所詳細図

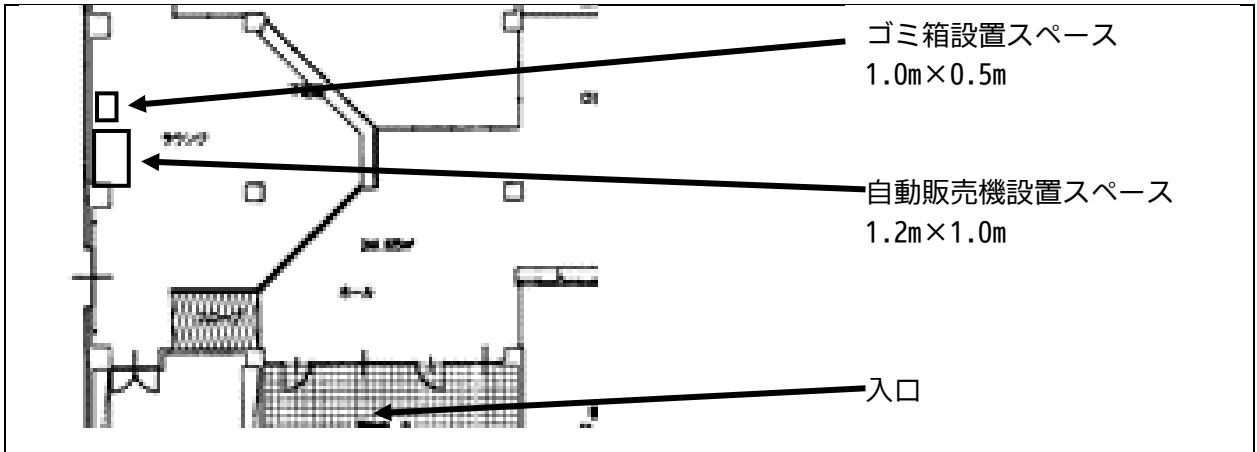

(3) 施設等に係る特記事項

定例休館日・休館期間	毎月第3日曜日、年末年始 (12/29~1/3)													
指定管理者への管理代行の有無 (有の場合は指定管理者)	(○) 無 () 有 ()													
施設利用者概数(対象期間)	16,773人 (令和3年4月1日~令和4年3月31日)													
現在設置自販機売上額(対象期間)	363,720円 (令和2年4月1日~令和3年3月31日)													
〃	364,010円 (令和3年4月1日~令和4年3月31日)													
現在設置自販機電気料(対象期間)	18,664円 (令和3年4月1日~令和4年3月31日)													
現在設置自販機水道料(対象期間)	円 (平成 年 月 日~平成 年 月 日)													
他貸付契約等による 設置(予定)の自動販売機	(○) 無 () 有 <table border="0" style="display: inline-table; vertical-align: middle;"> <tr> <td>清涼飲料水 (ペットボトル・缶)</td> <td>台</td> </tr> <tr> <td>清涼飲料水 (紙コップ)</td> <td>台</td> </tr> <tr> <td>乳製品</td> <td>台</td> </tr> <tr> <td>アイスクリーム</td> <td>台</td> </tr> <tr> <td>食品</td> <td>台</td> </tr> <tr> <td>その他 ()</td> <td>台</td> </tr> </table>		清涼飲料水 (ペットボトル・缶)	台	清涼飲料水 (紙コップ)	台	乳製品	台	アイスクリーム	台	食品	台	その他 ()	台
清涼飲料水 (ペットボトル・缶)	台													
清涼飲料水 (紙コップ)	台													
乳製品	台													
アイスクリーム	台													
食品	台													
その他 ()	台													

物件調書 【04-01-22 (C)】

1 物件概要

物件番号	施設等名称 (所在地)	貸付場所	貸付面積 (設置台数)	販売品目	付加機能	備考
04-01-22	喜久田ふれあいセンター (喜久田町堀之内字下河原1)	ホール (研修室前)	1.7m ² (1台)	清涼飲料水 (ペットボトル・缶等)	ユニバーサル デザイン機能	

2 自動販売機設置場所詳細

(1) 自動販売機設置施設平面図

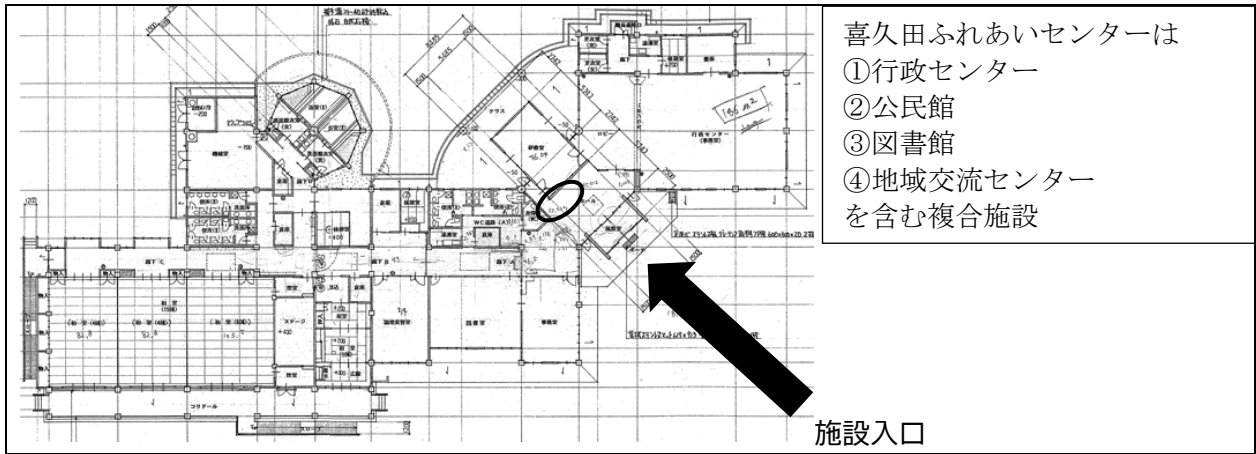

(2) 自動販売機設置場所詳細図

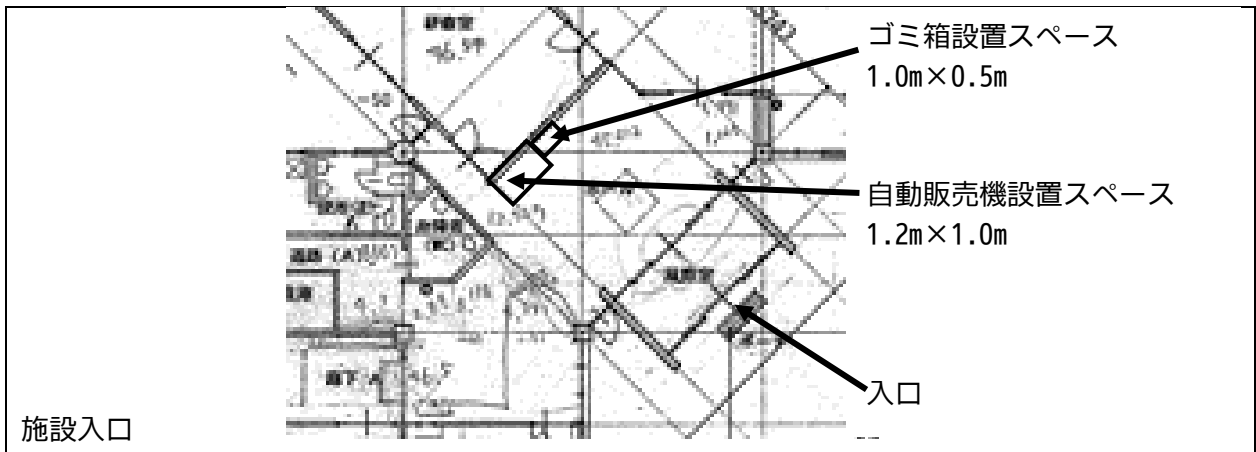

(3) 施設等に係る特記事項

定例休館日・休館期間	毎月第3日曜日、年末年始 (12/29～1/3)													
指定管理者への管理代行の有無 (有の場合は指定管理者)	(○) 無 () 有 ()													
施設利用者概数(対象期間)	19,750人 (令和3年4月1日～令和4年3月31日)													
現在設置自販機売上額(対象期間)	523,050円 (令和2年4月1日～令和3年3月31日)													
〃	593,570円 (令和3年4月1日～令和4年3月31日)													
現在設置自販機電気料(対象期間)	24,154円 (令和3年4月1日～令和4年3月31日)													
現在設置自販機水道料(対象期間)	円 (平成 年 月 日～平成 年 月 日)													
他貸付契約等による 設置(予定)の自動販売機	(○) 無 () 有 <table border="0" style="display: inline-table; vertical-align: middle;"> <tr> <td>清涼飲料水 (ペットボトル・缶)</td> <td>台</td> </tr> <tr> <td>清涼飲料水 (紙コップ)</td> <td>台</td> </tr> <tr> <td>乳製品</td> <td>台</td> </tr> <tr> <td>アイスクリーム</td> <td>台</td> </tr> <tr> <td>食品</td> <td>台</td> </tr> <tr> <td>その他 ()</td> <td>台</td> </tr> </table>		清涼飲料水 (ペットボトル・缶)	台	清涼飲料水 (紙コップ)	台	乳製品	台	アイスクリーム	台	食品	台	その他 ()	台
清涼飲料水 (ペットボトル・缶)	台													
清涼飲料水 (紙コップ)	台													
乳製品	台													
アイスクリーム	台													
食品	台													
その他 ()	台													