

物件調書 【04-01-23 (A)】

1 物件概要

物件番号	施設等名称 (所在地)	貸付場所	貸付面積 (設置台数)	販売品目	付加機能	備考
04-01-23	清水台地域公民館 (清水台一丁目6-1)	2階ロビー	1.7㎡ (1台)	清涼飲料水 (ペットボトル・缶等)	ユニバーサル デザイン機能	

2 自動販売機設置場所詳細

(1) 自動販売機設置施設平面図

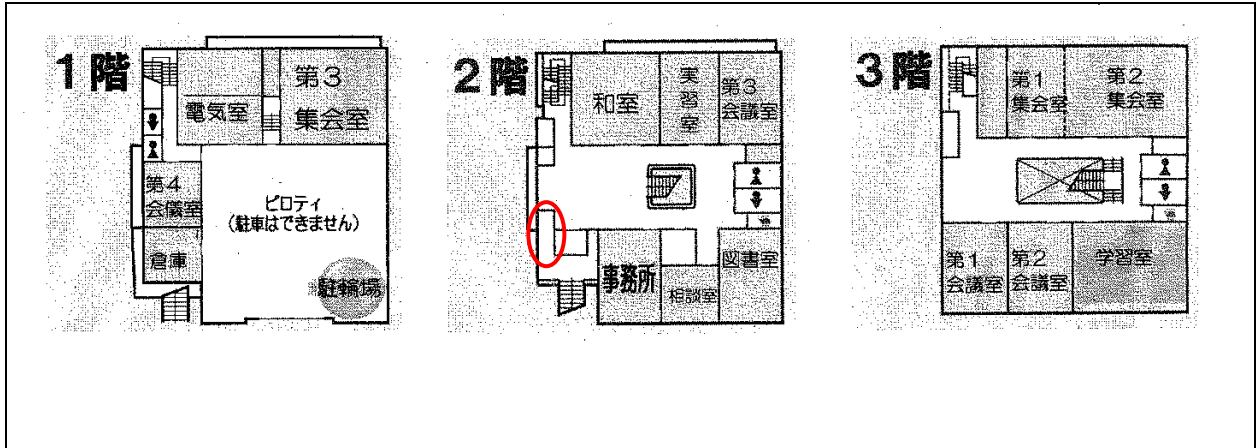

(2) 自動販売機設置場所詳細図

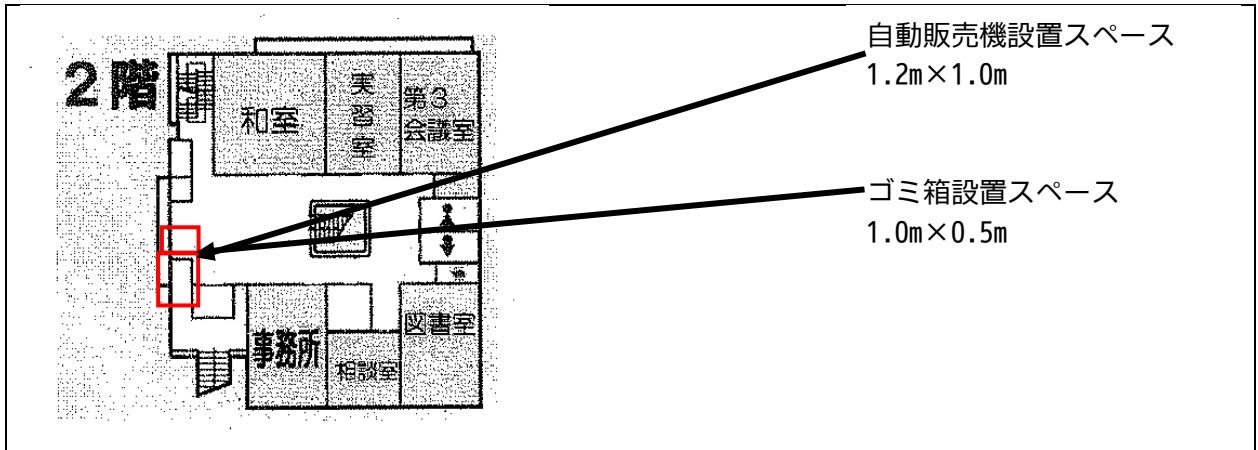

(3) 施設等に係る特記事項

定例休館日・休館期間	毎月第3日曜日、年末年始(12/29~1/3)													
指定管理者への管理代行の有無 (有の場合は指定管理者)	(○) 無 () 有 ()													
施設利用者概数(対象期間)	7,780人 (令和3年4月1日~令和4年3月31日)													
現在設置自販機売上額(対象期間)	172,180円 (令和2年4月1日~令和3年3月31日)													
〃	277,070円 (令和3年4月1日~令和4年3月31日)													
現在設置自販機電気料(対象期間)	25,628円 (令和3年4月1日~令和4年3月31日)													
現在設置自販機水道料(対象期間)	円 (平成 年 月 日~平成 年 月 日)													
他貸付契約等による 設置(予定)の自動販売機	(○) 無 () 有 <table border="0" style="display: inline-table; vertical-align: middle;"> <tr> <td>清涼飲料水(ペットボトル・缶)</td> <td>台</td> </tr> <tr> <td>清涼飲料水(紙コップ)</td> <td>台</td> </tr> <tr> <td>乳製品</td> <td>台</td> </tr> <tr> <td>アイスクリーム</td> <td>台</td> </tr> <tr> <td>食品</td> <td>台</td> </tr> <tr> <td>その他()</td> <td>台</td> </tr> </table>		清涼飲料水(ペットボトル・缶)	台	清涼飲料水(紙コップ)	台	乳製品	台	アイスクリーム	台	食品	台	その他()	台
清涼飲料水(ペットボトル・缶)	台													
清涼飲料水(紙コップ)	台													
乳製品	台													
アイスクリーム	台													
食品	台													
その他()	台													

物件調書 【04-01-23 (B)】

1 物件概要

物件番号	施設等名称 (所在地)	貸付場所	貸付面積 (設置台数)	販売品目	付加機能	備考
04-01-23	桃見台地域公民館 (郡山市桃見台1 2-3)	1階図書コーナー	1.22㎡ (1台)	清涼飲料水 (ペットボトル・缶等)		薄型 自販機

2 自動販売機設置場所詳細

(1) 自動販売機設置施設平面図

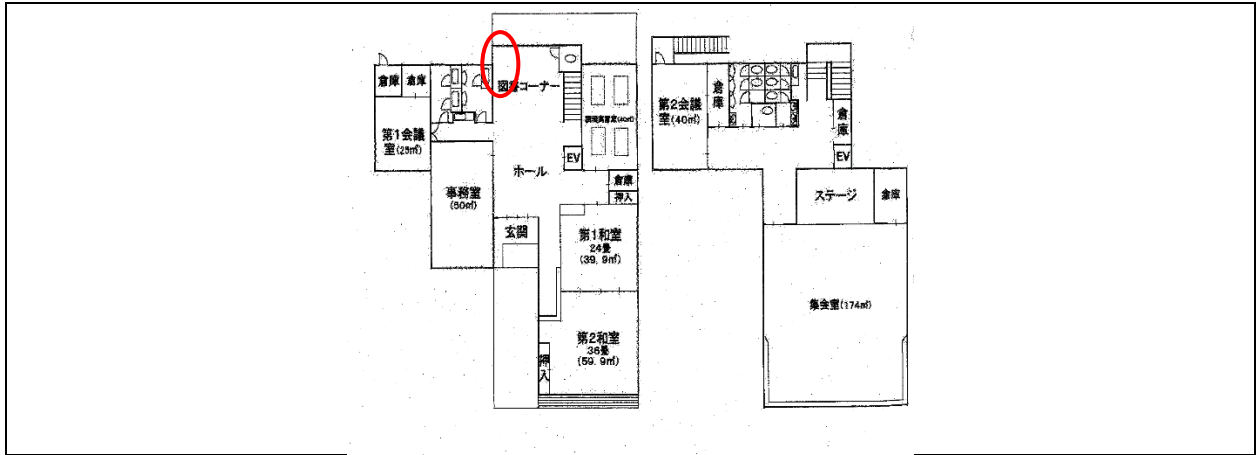

(2) 自動販売機設置場所詳細図

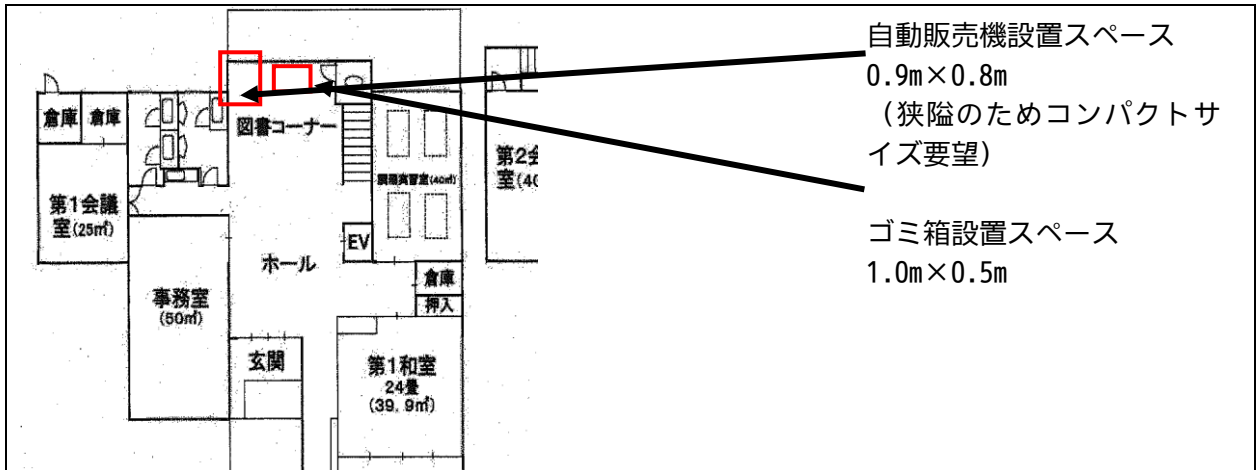

(3) 施設等に係る特記事項

定例休館日・休館期間	毎月第3日曜日、年末年始 (12/29~1/3)													
指定管理者への管理代行の有無 (有の場合は指定管理者)	(○) 無 () 有 ()													
施設利用者概数(対象期間)	11,786人 (令和3年4月1日~令和4年3月31日)													
現在設置自販機売上額(対象期間)	円 (令和 年 月 日~令和 年 月 日)													
〃	円 (令和 年 月 日~令和 年 月 日)													
現在設置自販機電気料(対象期間)	円 (令和 年 月 日~令和 年 月 日)													
現在設置自販機水道料(対象期間)	円 (平成 年 月 日~平成 年 月 日)													
他貸付契約等による 設置(予定)の自動販売機	(○) 無 () 有 <table border="0" style="display: inline-table; vertical-align: middle;"> <tr> <td>清涼飲料水 (ペットボトル・缶)</td> <td>台</td> </tr> <tr> <td>清涼飲料水 (紙コップ)</td> <td>台</td> </tr> <tr> <td>乳製品</td> <td>台</td> </tr> <tr> <td>アイスクリーム</td> <td>台</td> </tr> <tr> <td>食品</td> <td>台</td> </tr> <tr> <td>その他 ()</td> <td>台</td> </tr> </table>		清涼飲料水 (ペットボトル・缶)	台	清涼飲料水 (紙コップ)	台	乳製品	台	アイスクリーム	台	食品	台	その他 ()	台
清涼飲料水 (ペットボトル・缶)	台													
清涼飲料水 (紙コップ)	台													
乳製品	台													
アイスクリーム	台													
食品	台													
その他 ()	台													

物件調書 【04-01-23 (C)】

1 物件概要

物件番号	施設等名称 (所在地)	貸付場所	貸付面積 (設置台数)	販売品目	付加機能	備考
04-01-23	大成地域公民館 (郡山市鳴神二丁目55)	1階ホール	1.22㎡ (1台)	清涼飲料水 (ペットボトル・缶等)		薄型 自販機

2 自動販売機設置場所詳細

(1) 自動販売機設置施設平面図

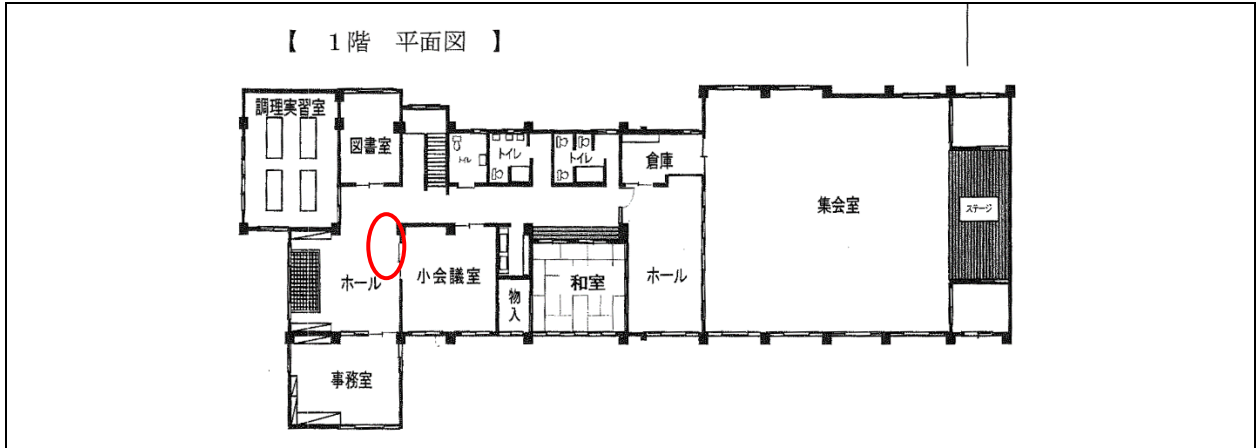

(2) 自動販売機設置場所詳細図

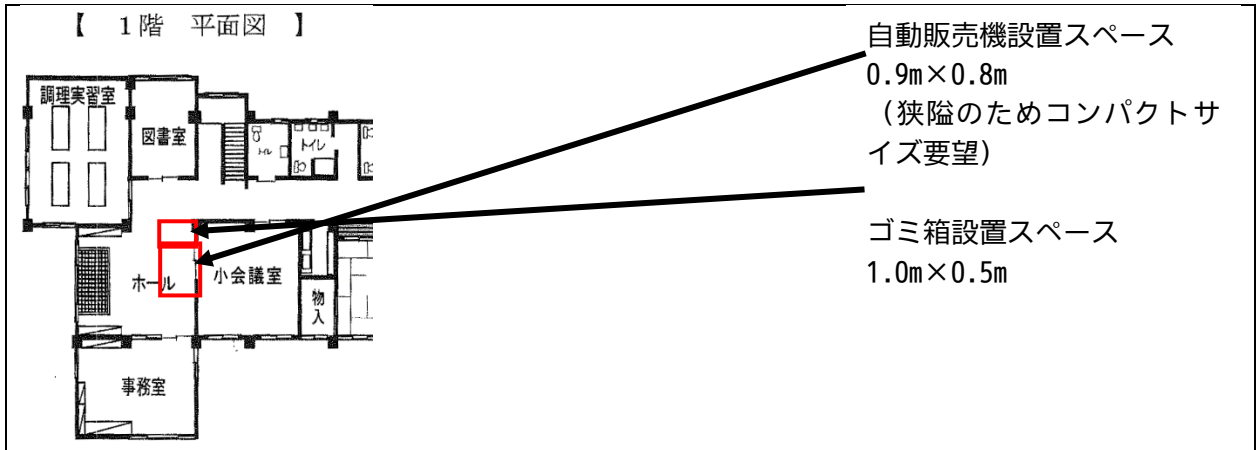

(3) 施設等に係る特記事項

定例休館日・休館期間	毎月第3日曜日、年末年始(12/29~1/3)													
指定管理者への管理代行の有無 (有の場合は指定管理者)	(○) 無 () 有 ()													
施設利用者概数(対象期間)	6,984人 (令和3年4月1日~令和4年3月31日)													
現在設置自販機売上額(対象期間)	円 (令和 年 月 日~令和 年 月 日)													
〃	円 (令和 年 月 日~令和 年 月 日)													
現在設置自販機電気料(対象期間)	円 (令和 年 月 日~令和 年 月 日)													
現在設置自販機水道料(対象期間)	円 (平成 年 月 日~平成 年 月 日)													
他貸付契約等による 設置(予定)の自動販売機	(○) 無 () 有 <table border="0" style="display: inline-table; vertical-align: middle;"> <tr> <td>清涼飲料水(ペットボトル・缶)</td> <td>台</td> </tr> <tr> <td>清涼飲料水(紙コップ)</td> <td>台</td> </tr> <tr> <td>乳製品</td> <td>台</td> </tr> <tr> <td>アイスクリーム</td> <td>台</td> </tr> <tr> <td>食品</td> <td>台</td> </tr> <tr> <td>その他()</td> <td>台</td> </tr> </table>		清涼飲料水(ペットボトル・缶)	台	清涼飲料水(紙コップ)	台	乳製品	台	アイスクリーム	台	食品	台	その他()	台
清涼飲料水(ペットボトル・缶)	台													
清涼飲料水(紙コップ)	台													
乳製品	台													
アイスクリーム	台													
食品	台													
その他()	台													