

物件調書 【04-01-20 (A)】

1 物件概要

物件番号	施設等名称 (所在地)	貸付場所	貸付面積 (設置台数)	販売品目	付加機能	備考
04-01-20	安積総合学習センター (安積町荒井字南赤坂265)	1階音楽室前 (右)	1.45㎡ (1台)	清涼飲料水 (ペットボトル・缶等)	ユニバーサル デザイン機能	

2 自動販売機設置場所詳細

(1) 自動販売機設置施設平面図

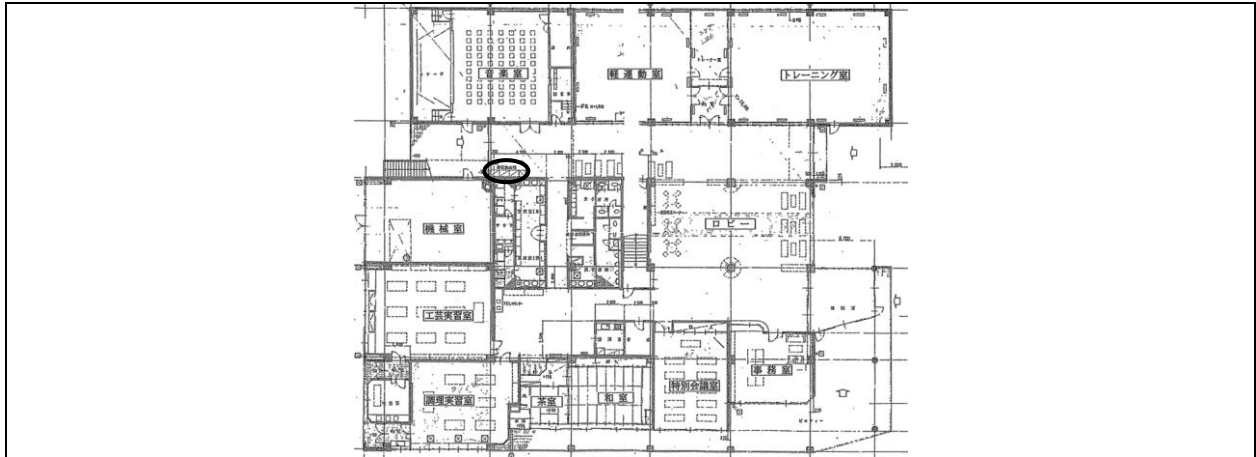

(2) 自動販売機設置場所詳細図

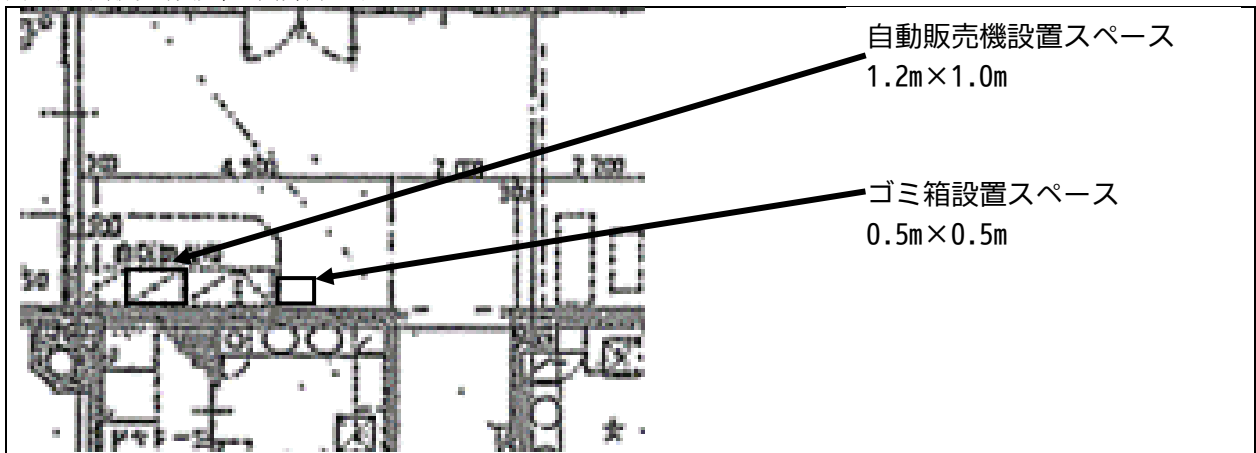

(3) 施設等に係る特記事項

定例休館日・休館期間	毎月第3月曜日、年末年始(12/29~1/3)													
指定管理者への管理代行の有無 (有の場合は指定管理者)	(○) 無 ( ) 有 ( )													
施設利用者概数(対象期間)	94,887人 (令和3年4月1日~令和4年3月31日)													
現在設置自販機売上額(対象期間)	289,420円 (令和2年4月1日~令和3年3月31日)													
〃	318,360円 (令和3年4月1日~令和4年3月31日)													
現在設置自販機電気料(対象期間)	22,802円 (令和3年4月1日~令和4年3月31日)													
現在設置自販機水道料(対象期間)	円 (平成 年 月 日~平成 年 月 日)													
他貸付契約等による 設置(予定)の自動販売機	(○) 無 ( ) 有 <table style="display: inline-table; vertical-align: middle; border: none;"> <tr> <td style="border: none;">清涼飲料水(ペットボトル・缶)</td> <td style="border: none;">台</td> </tr> <tr> <td style="border: none;">清涼飲料水(紙コップ)</td> <td style="border: none;">台</td> </tr> <tr> <td style="border: none;">乳製品</td> <td style="border: none;">台</td> </tr> <tr> <td style="border: none;">アイスクリーム</td> <td style="border: none;">台</td> </tr> <tr> <td style="border: none;">食品</td> <td style="border: none;">台</td> </tr> <tr> <td style="border: none;">その他( )</td> <td style="border: none;">台</td> </tr> </table>		清涼飲料水(ペットボトル・缶)	台	清涼飲料水(紙コップ)	台	乳製品	台	アイスクリーム	台	食品	台	その他( )	台
清涼飲料水(ペットボトル・缶)	台													
清涼飲料水(紙コップ)	台													
乳製品	台													
アイスクリーム	台													
食品	台													
その他( )	台													

物件調書 【04-01-20 (B)】

1 物件概要

物件番号	施設等名称 (所在地)	貸付場所	貸付面積 (設置台数)	販売品目	付加機能	備考
04-01-20	安積総合学習センター (安積町荒井字南赤坂265)	1階音楽室前 (左)	1.45㎡ (1台)	清涼飲料水 (ペットボトル・缶等)	ユニバーサル デザイン機能	

2 自動販売機設置場所詳細

(1) 自動販売機設置施設平面図

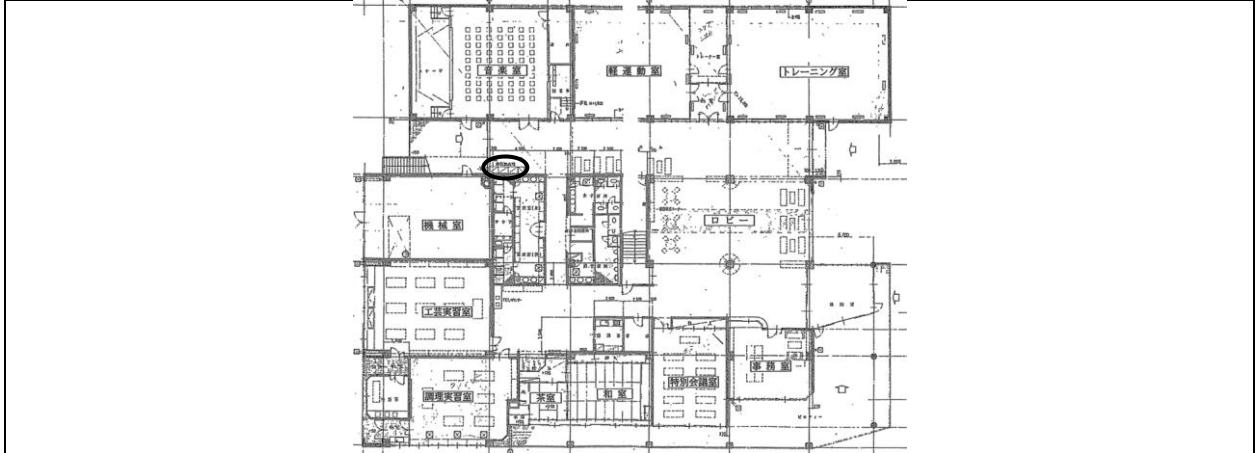

(2) 自動販売機設置場所詳細図

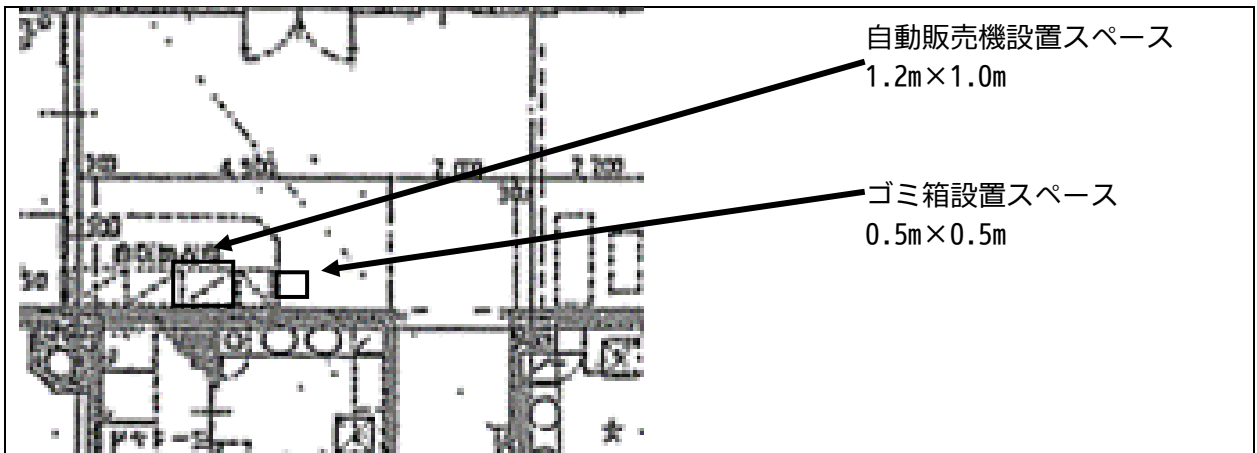

(3) 施設等に係る特記事項

定例休館日・休館期間	毎月第3月曜日、年末年始(12/29~1/3)													
指定管理者への管理代行の有無 (有の場合は指定管理者)	(○) 無 ( ) 有 ( )													
施設利用者概数(対象期間)	94,887人 (令和3年4月1日~令和4年3月31日)													
現在設置自販機売上額(対象期間)	395,950円 (令和2年4月1日~令和3年3月31日)													
〃	554,850円 (令和3年4月1日~令和4年3月31日)													
現在設置自販機電気料(対象期間)	32,275円 (令和3年4月1日~令和4年3月31日)													
現在設置自販機水道料(対象期間)	円 (平成 年 月 日~平成 年 月 日)													
他貸付契約等による 設置(予定)の自動販売機	(○) 無 ( ) 有 <table border="0" style="display: inline-table; vertical-align: middle;"> <tr> <td>清涼飲料水(ペットボトル・缶)</td> <td>台</td> </tr> <tr> <td>清涼飲料水(紙コップ)</td> <td>台</td> </tr> <tr> <td>乳製品</td> <td>台</td> </tr> <tr> <td>アイスクリーム</td> <td>台</td> </tr> <tr> <td>食品</td> <td>台</td> </tr> <tr> <td>その他( )</td> <td>台</td> </tr> </table>		清涼飲料水(ペットボトル・缶)	台	清涼飲料水(紙コップ)	台	乳製品	台	アイスクリーム	台	食品	台	その他( )	台
清涼飲料水(ペットボトル・缶)	台													
清涼飲料水(紙コップ)	台													
乳製品	台													
アイスクリーム	台													
食品	台													
その他( )	台													

物件調書 【04-01-20 (C)】

1 物件概要

物件番号	施設等名称 (所在地)	貸付場所	貸付面積 (設置台数)	販売品目	付加機能	備考
04-01-20	三穂田ふれあいセンター (三穂田町富岡字鹿ノ崎11-1)	多目的ホール前	1.7㎡ (1台)	清涼飲料水 (ペットボトル・缶等)	ユニバーサル デザイン機能	

2 自動販売機設置場所詳細

(1) 自動販売機設置施設平面図

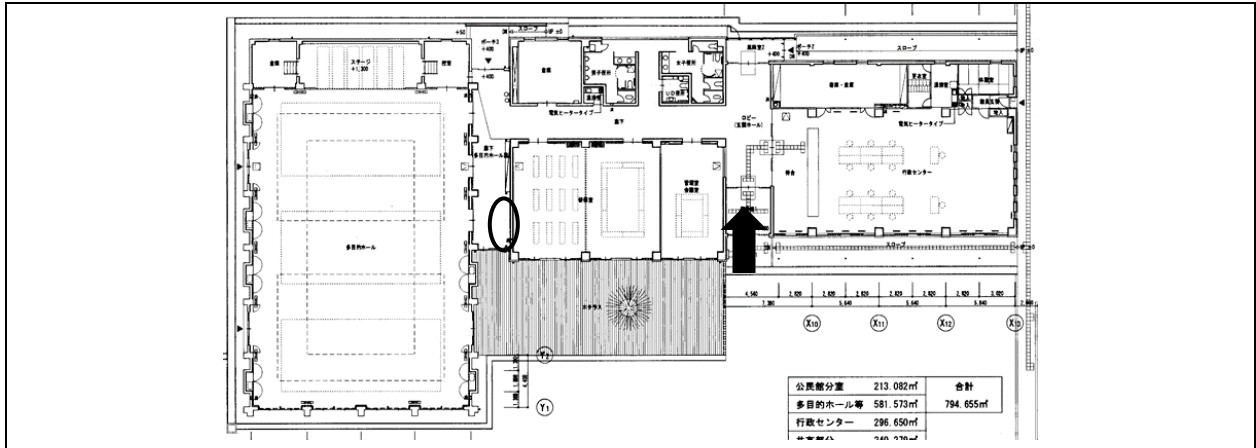

(2) 自動販売機設置場所詳細図

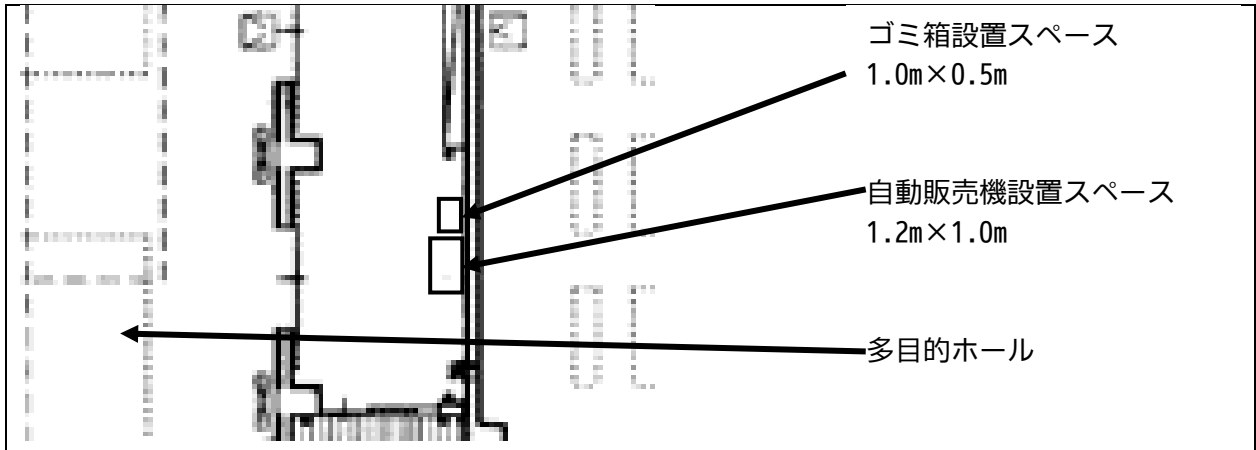

(3) 施設等に係る特記事項

定例休館日・休館期間	毎月第3日曜日、年末年始 (12/29~1/3)													
指定管理者への管理代行の有無 (有の場合は指定管理者)	(○) 無 ( ) 有 ( )													
施設利用者概数(対象期間)	8,305人 (令和3年4月1日~令和4年3月31日)													
現在設置自販機売上額(対象期間)	217,020円 (令和2年4月1日~令和3年3月31日)													
〃	224,340円 (令和3年4月1日~令和4年3月31日)													
現在設置自販機電気料(対象期間)	44,047円 (令和3年4月1日~令和4年3月31日)													
現在設置自販機水道料(対象期間)	円 (平成 年 月 日~平成 年 月 日)													
他貸付契約等による 設置(予定)の自動販売機	(○) 無 ( ) 有 <table border="0" style="display: inline-table; vertical-align: middle;"> <tr> <td>清涼飲料水 (ペットボトル・缶)</td> <td>台</td> </tr> <tr> <td>清涼飲料水 (紙コップ)</td> <td>台</td> </tr> <tr> <td>乳製品</td> <td>台</td> </tr> <tr> <td>アイスクリーム</td> <td>台</td> </tr> <tr> <td>食品</td> <td>台</td> </tr> <tr> <td>その他 ( )</td> <td>台</td> </tr> </table>		清涼飲料水 (ペットボトル・缶)	台	清涼飲料水 (紙コップ)	台	乳製品	台	アイスクリーム	台	食品	台	その他 ( )	台
清涼飲料水 (ペットボトル・缶)	台													
清涼飲料水 (紙コップ)	台													
乳製品	台													
アイスクリーム	台													
食品	台													
その他 ( )	台													

物件調書 【04-01-20 (D)】

1 物件概要

物件番号	施設等名称 (所在地)	貸付場所	貸付面積 (設置台数)	販売品目	付加機能	備考
04-01-20	久留米地域公民館 (久留米三丁目46)	1階図書室 横	1.22㎡ (1台)	清涼飲料水(ペットボトル・缶等)		薄型 自販機

2 自動販売機設置場所詳細

(1) 自動販売機設置施設平面図



(2) 自動販売機設置場所詳細図

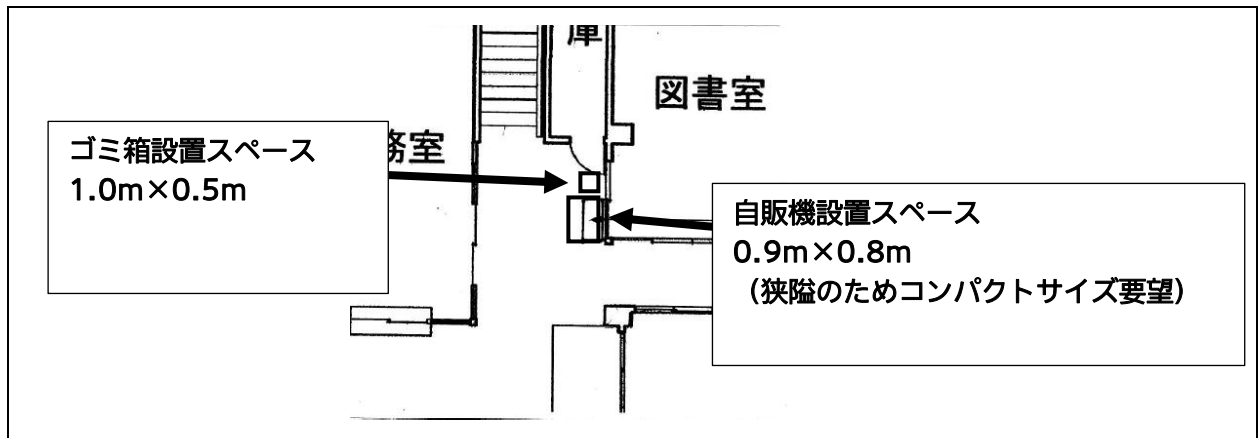

(3) 施設等に係る特記事項

定例休館日・休館期間	毎月第3日曜日、年末年始(12月29日～1月3日)													
指定管理者への管理代行の有無 (有の場合は指定管理者)	(○) 無 ( ) 有 ( )													
施設利用者概数(対象期間)	16,594人 (令和3年4月1日～令和4年3月31日)													
現在設置自販機売上額(対象期間)	140,350円 (令和2年4月1日～令和3年3月31日)													
〃	154,500円 (令和3年4月1日～令和4年3月31日)													
現在設置自販機電気料(対象期間)	41,844円 (令和3年4月1日～令和4年3月31日)													
現在設置自販機水道料(対象期間)	円 (平成 年 月 日～平成 年 月 日)													
他貸付契約等による 設置(予定)の自動販売機	(○) 無 ( ) 有 <table border="0" style="display: inline-table; vertical-align: middle;"> <tr> <td>清涼飲料水(ペットボトル・缶)</td> <td>台</td> </tr> <tr> <td>清涼飲料水(紙コップ)</td> <td>台</td> </tr> <tr> <td>乳製品</td> <td>台</td> </tr> <tr> <td>アイスクリーム</td> <td>台</td> </tr> <tr> <td>食品</td> <td>台</td> </tr> <tr> <td>その他( )</td> <td>台</td> </tr> </table>		清涼飲料水(ペットボトル・缶)	台	清涼飲料水(紙コップ)	台	乳製品	台	アイスクリーム	台	食品	台	その他( )	台
清涼飲料水(ペットボトル・缶)	台													
清涼飲料水(紙コップ)	台													
乳製品	台													
アイスクリーム	台													
食品	台													
その他( )	台													